

Skipulags- og byggingarfulltrúi Uppsveita bs.
Samþykkt
 18 MAI 2016
Ánni Guðn
 Byggingarfulltrúi

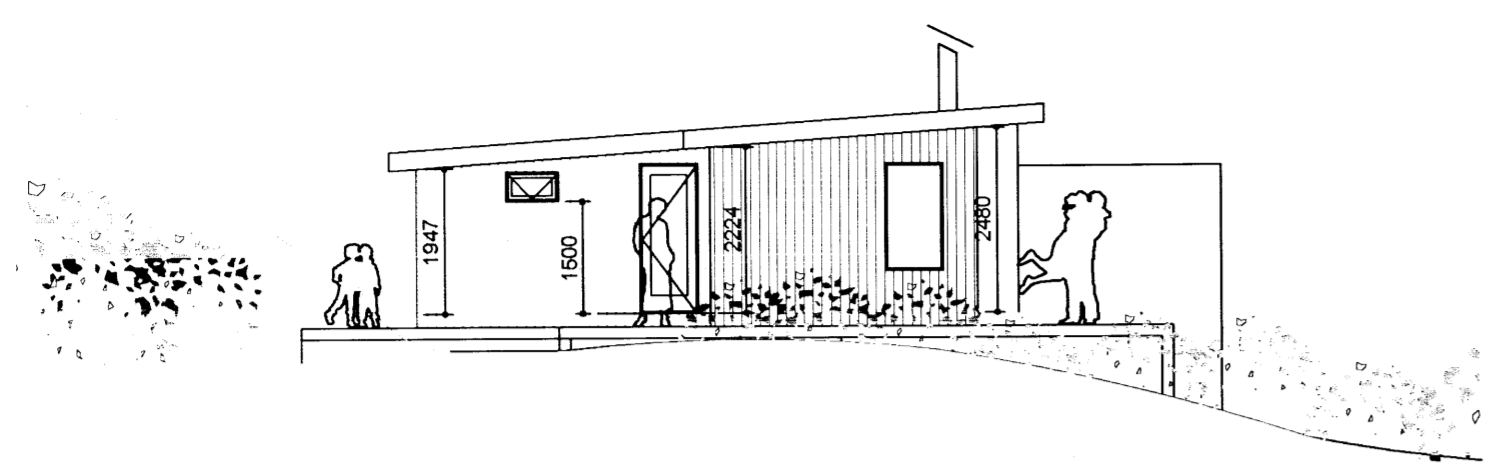

Útlit suð - austur Mál 1:100

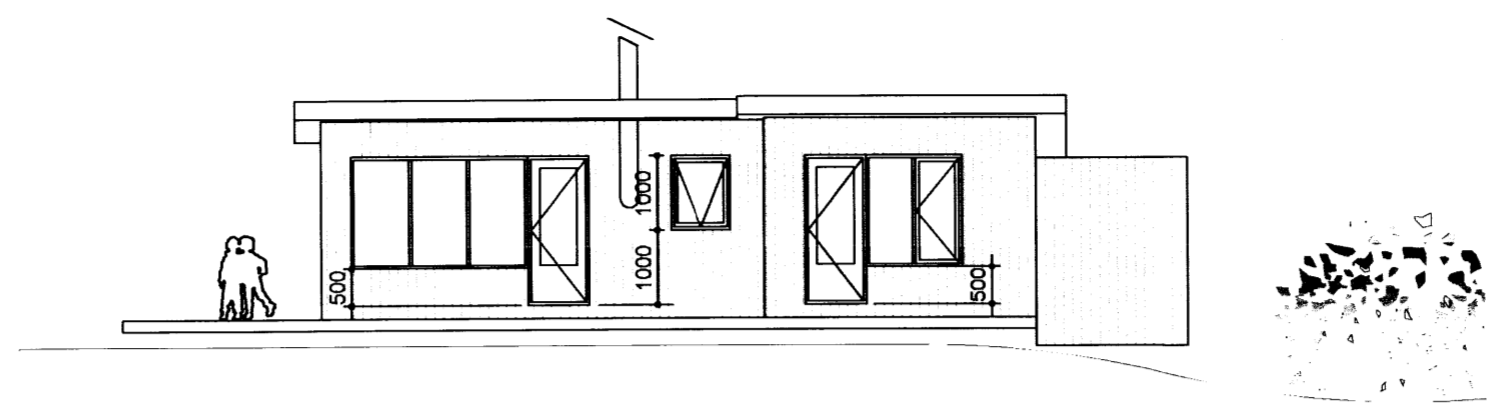

Útlit norð - austur Mál 1:100

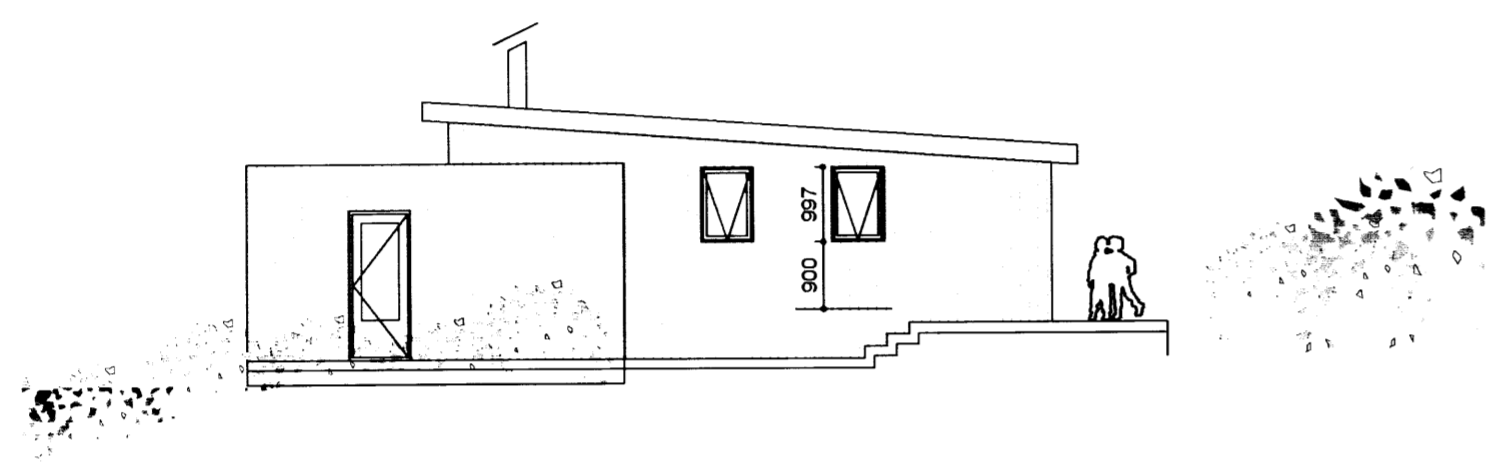

Útlit norð - vestur Mál 1:100

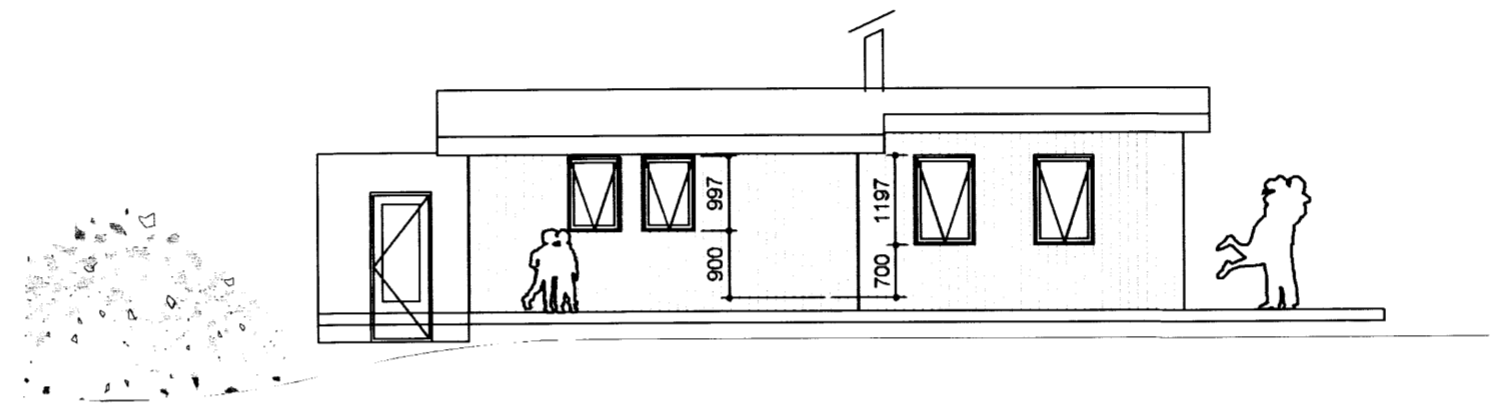

Útlit suð - vestur Mál 1:100

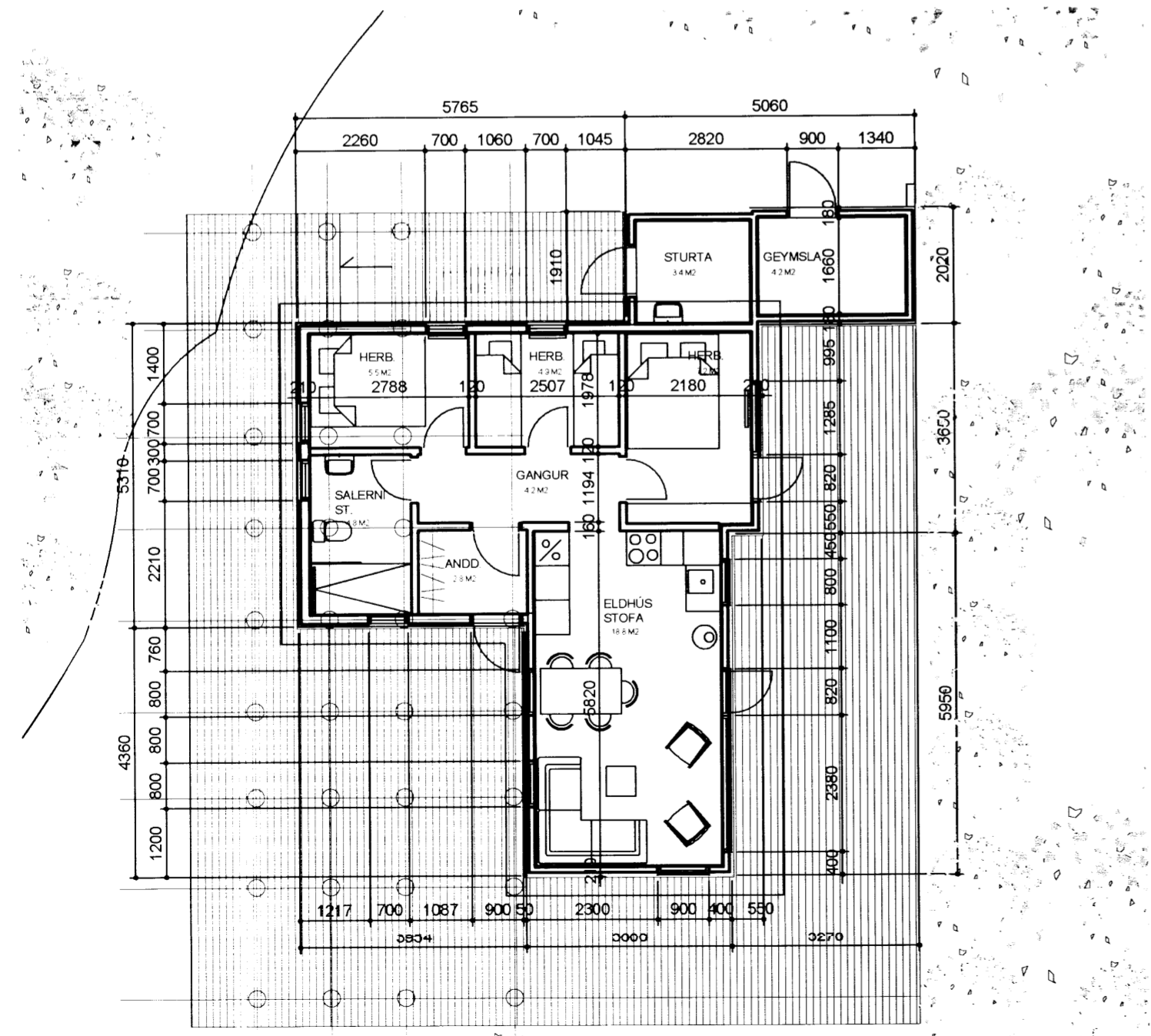

Grundmynd Mál 1:100

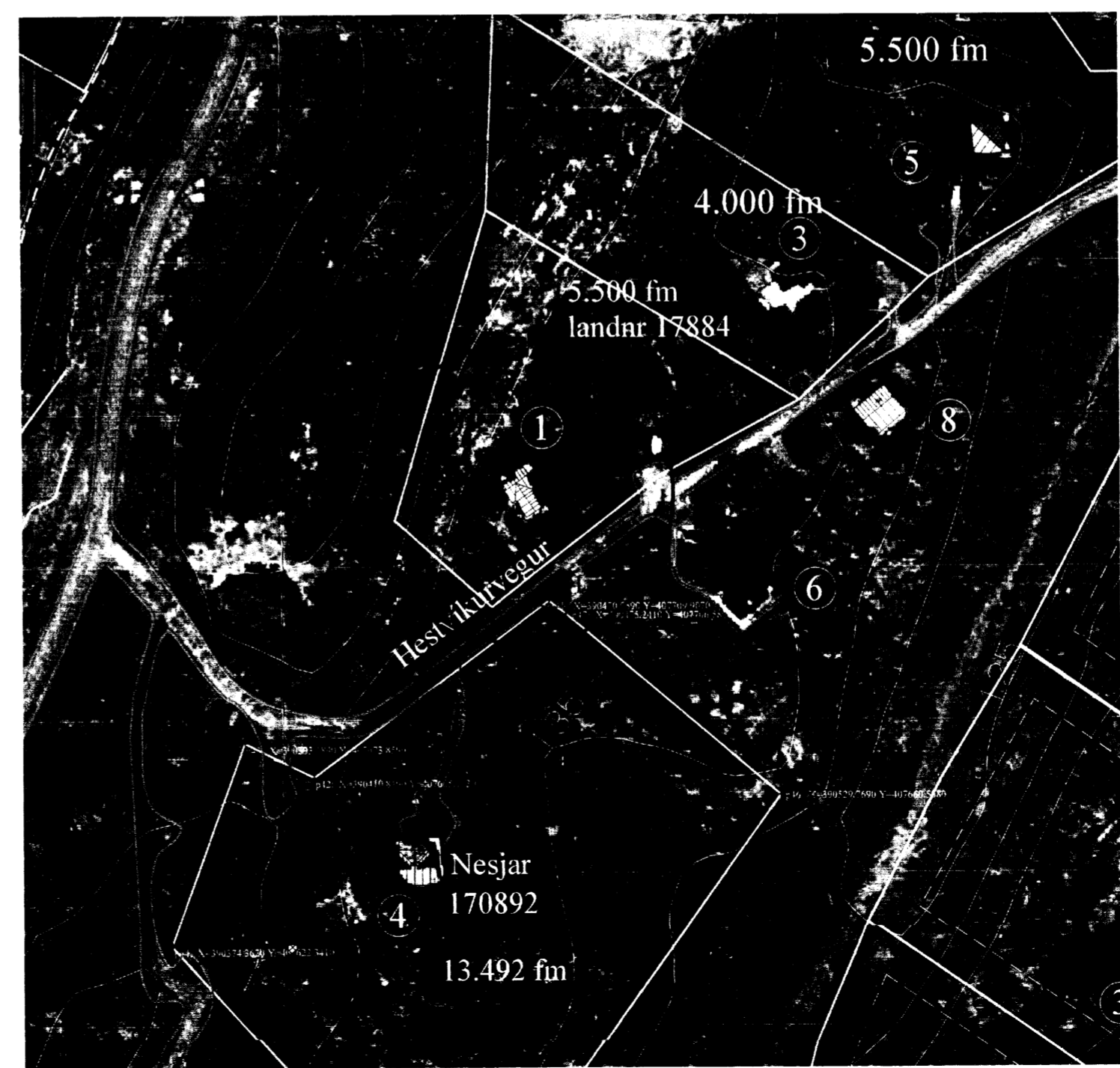

Afstöðumynd

SUMARHÚS:
 LANDNÚMÉR: 170884
 Staðgr.: 8719-3-35000110

Fyrirhuguð stækkun er til suð- vesturs. Stækkun festi í nýju svefnherbergi, baði og anddyri.

Húsið verður byggt úr timbri og klætt að utan með standandi borðaklæðningu á loftunargrind. Nýr hluti hússins verður einangraður með 100mm steinullareinangrun. Að innan verða veggir klæddir með klæðningu í flokki 2 á ramngsgirnd. Rakavarnarlagi verður komið fyrir á milli einangrunar og rafmagnsgirndar.

Þak verður einhalla í samræmi við núverandi þak hússins. Þak verður klætt bárumálmklæðningu á borðaklæðningu. Þak verður einangrað með steinullareinangrun. Að innan verða loft klædd með klæðningu í flokki 2 á ramngsgirnd. Rakavarnarlagi verður komið fyrir á milli einangrunar og rafmagnsgirndar.

Gólf hússins verða byggð úr timbri. Gólf veraða einanguað með steinullareinangrun.

BREYTINGAR:
 VERKHEITI
NESJAR 170884
 SUMARHÚS Í LANDI NESJA
 GRAFNINGSFHREPPÍ
 VERK
 AFSTÖÐUMYND, GRUNNMYND OG ÚTLIT

MÁL
 1:100
 HANNAÐ
 bj.snb.
 YFIRFARÐ:
 VERKNÚMÉR
 14.023

DAGS.
 06.04.2016
 TERNAD
 TERNINGANGMÉR
 1.01

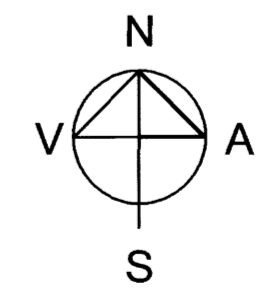

.snœ
 ARKITEKTAR

FAGRABERGI 14
 221 HAFNARFIRÐI - ÍSLAND
 Sími: 5553266 - GSM: 8961436
 bjarnir@snoe.is

BJARNIR NEJÓRNSON FAI 02/23-4789
 SAMP. *Gas* 8301.

Ör áhrif og aðrir teikninga- og húla eðli hlutir eru í hönd samþykkingarinnar. Þv. ákvaðnum höfundarþaga.