

Grunnmynd 1:100

Gluggar:
Karmar og lausafög eru hefðbundnir trégluggar.
Þéttlistar í lausafögum skulu vera samfelldir (óslitnir) -RB (31).107 3,6
Glerjað með hljóðeinangrandi "K" Gleri.
- U - Gildi = 2,0 W/m²K

Þak:
Þakhalli = 5°
-Aluzink bárujárn
-Þakpappi
-Borðaklæðning 25mm
-Sperrur 48x220mm c/c 600.
-2 x 40mm L=600 Rör í hvert sperrubil.
-200mm einangrun
-2x34mm timburgrind
-Timbur panil klæðning
- U - Gildi = 0,20 W/m²K

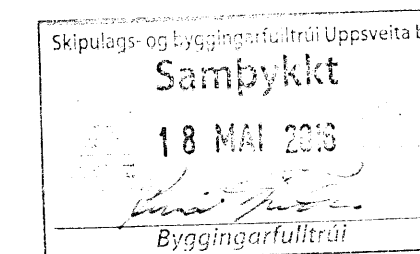

Útveggir:
-Timbur panil klæðning
-34mm timburgrind
-Rakavarnarlag
-48x148mm Timburgrind
-150mm Einangrun
-Vindvarnarlag
-Lektur
-20x120mm vatnsklæðning
- U - Gildi = 0,30 W/m²K

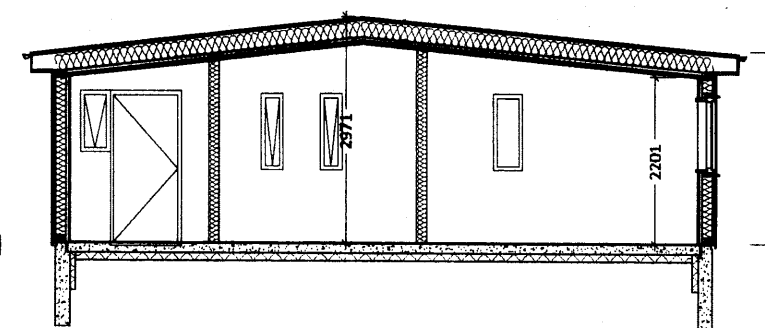

Snið A-A
1:100

Gólf:
120mm Staðsteypt Plata með gólfhitalögnum
100mm Einangrunarplast AMK. 30cm Grús
- U - Gildi = 0,30 W/m²K

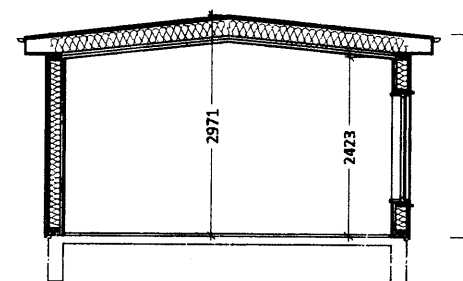

Snið B-B
1:100

Byggingarlýsing
Stækkun á frístundahúsi, timburhúsi á járnþentum steypum sökkli sem hvílir á þjappaðri frostþolinni fyllingu, sökkull er einangraður með 75mm einangrunarplasti 16kg/m³. Í kringum húsið er verönd byggð á steypum járnþentum súlu undirstöðum. Gólf er úr járnþentri steinsteypu sem hvílir á þjappaðri fyllingu úr frostfríu efni, gólfplata er einangruð með 100mm einangrunarplasti 24kg/m³.
Útveggir eru úr 48x148 c/c600 klæddir með 9mm krossvið til vindstífing og sem vindvörn. að utan er húsið klætt með liggjandi vatnsklæðningu. Í útveggjum er 150mm þéttull og 0,20mm rakavarnarlag.
Þak er borð uppi af sperrum með 5°þakhalli úr 48x223mm c/c 600 stífað af með vindbandastífingu, klætt með 25x150mm borðum, þakpappa og aluzink bárujárn. Þak er einangrað með 200mm þakull með vindvörn.
Gluggar eru úr timbri með tvöföldu einangrunargleri.
Upphitun er með gólfhita með hitaveituvatni.

Björgunarop eru á gluggum svefnherbergja. Breidd björgunarops skal vera minnst 0,60 m og hæð minnst 0,60 m og skal samanlögð hæð og breidd gluggans ekki vera minni en 1,50 m

Kamína er í stofu. Fara skal eftir leiðbeiningum frá Mannvirkjastofnum nr 192.BR1 um eldstæði og reykháfa.

Stærðir:	
Brúttó Flatarmál stækkunar	31,85 m²
Brúttó Flatarmál Húss m/ stæk	81,08 m²
Flatarmál Lóðar	5.000 m²
Nýting Á Lóð	1,6%

SKÝRINGAR

- ST SLÖKKVITÆKI
- RS REYKSKYNJARI
- BO BJÖRGUNAROP

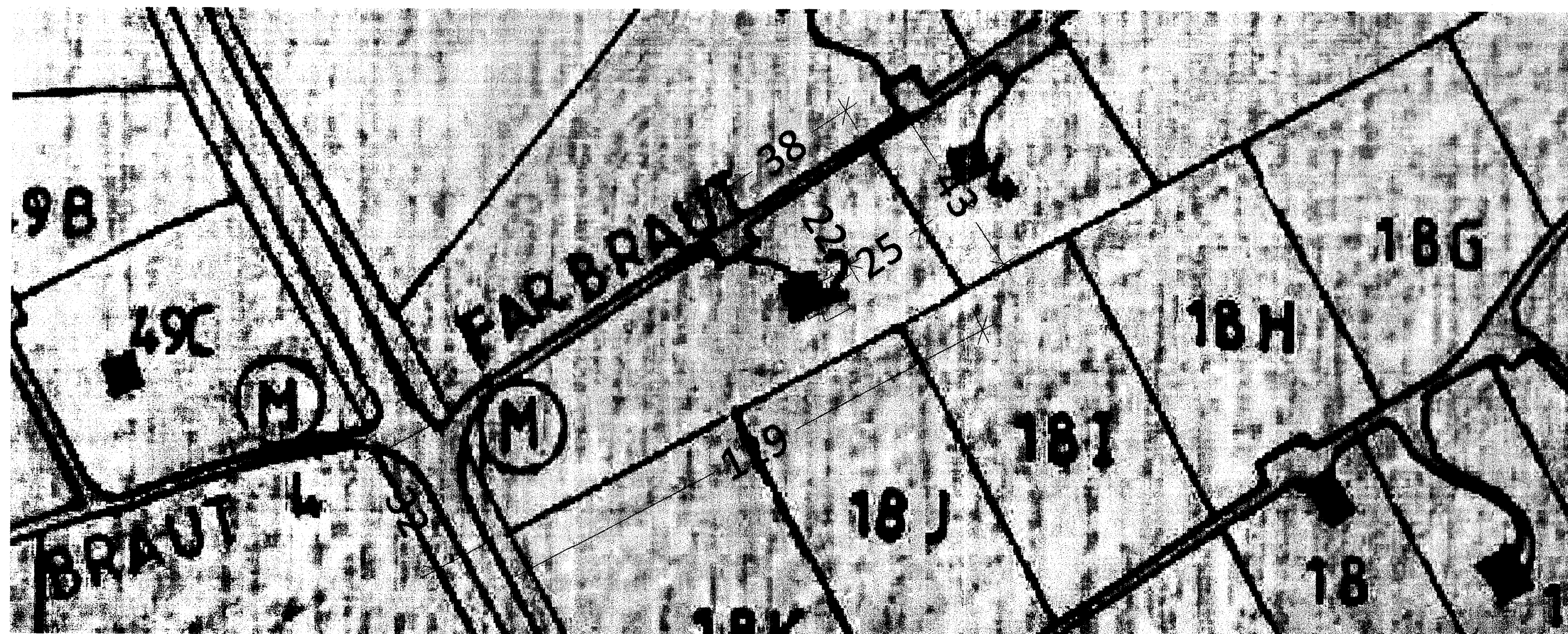

Afstöðumynd 1:1000

D	
C	
B	
A	19.05.2016. Málsetningar og skýringar
	BR. DAGS. BREYTING

Húnbogi Þór Árnason.
kt. 210879-3589

Frístundahús, Farbraut nr. 2
Grímsnesi-vestur, Árnessýslu.

Aðaluppdrættir
Grunnmyndir, afstaða og snið.

HANNAÐ/T. Húnbogi Þór Árnason
ATH.
SAMP.
KT.