

Efri hæð fyrir breytingu
M 1:200

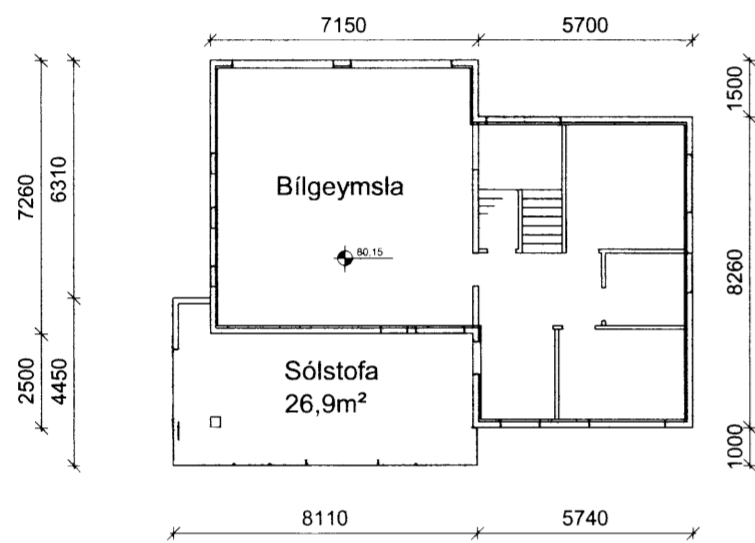

Neðri hæð fyrir breytingu
M 1:200

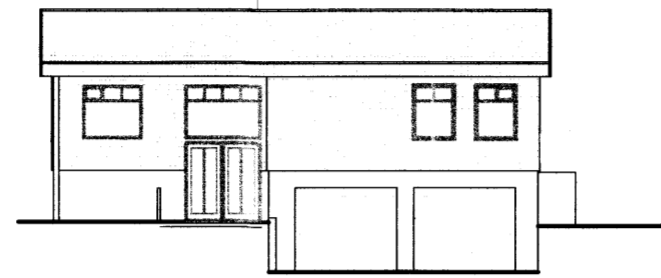

Norðvestur hlið
M 1:200

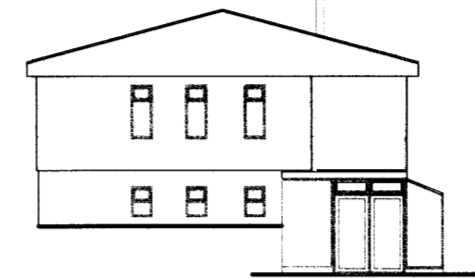

Suðvestur hlið
M 1:200

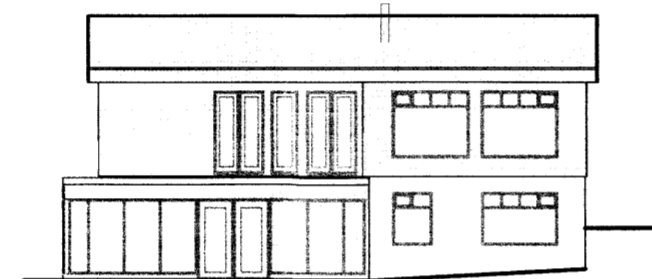

Suðaustur hlið
M 1:200

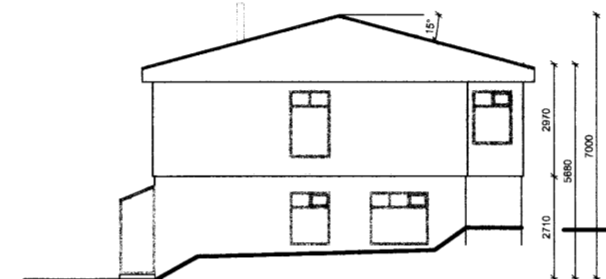

Norðaustur hlið
M 1:200

Byggingarlýsing

Sólvangur, Reykholti, Bláskógabyggð
Staðgreinir: 8721-1-75000120
Landnúmer: 167434

Íbúðarhúsið var byggt 1995. Húsið er á tveimur hæðum og aðalinngangur er á stígapalli.

Fyrirhugaðar eru breytingar á húsinu. Byggt verður við innskot á norðvesturhlið (framhlið) hússins. Geymsla bætist við á neðri hæð og aðalinngangur á stígapalli stækkar. Á neðri hæð verður eldri sólstofa fjarlægð og þar byggt rými fyrir svefnherbergi, bað og þvottahús. Eldri bilgeymslu verður breytt í tómsundaherbergi. Efri hæð verður endurbýggð að mestum hluta. Þar verður stofa, eldhús og borðstofa. Svalir verða stækkaðar.

Við þakskipti á húsinu verður þakhalli aukinn í 24° og heildarmænishæð hússins hækkað þá um rúma 80cm.

Neðri hæð hússins er steinsteyppt í hól og gólf og veggir einangraðir að innan. Efri hæð er úr timbri. Undirstöður, gólfplötur og veggir viðbygginga á neðri hæð og á millipalli verða úr jámbentri steinsteypu, en allir veggir á efri hæð og þak verða úr timbri. Ný svalaplata verður steyppt. Húsið verður allt klætt að utan með lóðréttu lerkiklæðningu, en hleðslusteinir á útbýggingu við aðalinngang og á viðbyggingu undir svölum. Nýtt þak verður járnvarið timburþak með burðarbitum og loft upptekin. Gluggar verða endurnýjaðir og glugga- og hurðaskipan breytt að hluta.

Upphitun hússins er með bæði með gólfhitakerfi og ofnakerfi. Hitakerfi verður sett í gólf á efri hæð, í aðalinngang, í viðbyggingu á neðri hæð og í tómsundarými á neðri hæð. Annarstaðar verða ofnar. Loftræsting verður um opnanleg fög á gluggum og um loftúður á gluggalausum rýmum.

Handslökkvitæki og reykskynjara skal setja upp í húsinu skv. leiðbeiningum og reglum Brunamálastofnunar ríkisins.

Allur frágangur, efni og smíði skal vera samkvæmt byggingarreglugerð.

Kólnunartölur skv. byggingarreglugerð:

Botnplata	0,3W/m²K
Útveggir	0,4W/m²K
Léttir útveggir	0,3W/m²K
Gler og karmar	2,0W/m²K
Hurðir	3,0W/m²K
Þak	0,2W/m²K

Tákn á teikningum:

- nf Gólfniðurfall
- lr Loftræsting
- SI Slökkvitæki
- R Reykskynjari
- BO Björgunarop
- Flóttaleið

0101 Noteiningarnúmer

0,00 Kótar á grunnmynd

0,00 Kótar á sniðmynd

Helstu stærðir: (sjá skráningartöflu)
Heildarflatarmál: 270,6m²
Heildarúmmál: 965,4m³

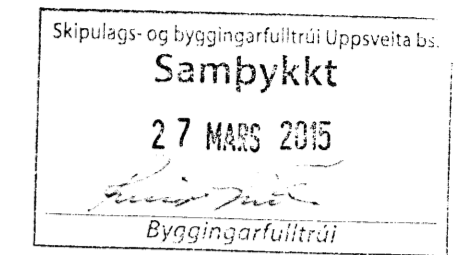

ADALHÖNNUDUR

ÚTG.	DAGS.	ÚTGAFUFERILL	HANNAÐ	TEIKN.	YFIRF.
B1	22.10.13	Minniháttar stærðarbreyting á sólstofu v. buv.	GH	SSt	GH
B2	14.01.15	Viðbygg. og breyting á innra skipulagi og útliti	SSt	SSt	GH



Sólvangur, Reykholti, Bláskógab.
Íbúðarhús
Aðaluppdráttur

Grunnmynd og útlit fyrir breytingu
Sneiðing
Byggingarlýsing

TEIKNINGARNÚMÉR	RI	ARSTÆRIR	HANNAÐ
5135-001	A2	TEIKNAD:	SSt
01001-02		YFIRFARID:	GH

DAGS. MÆLIKVARÐI ÚTGÁFA
Sept. 2013 1:200/1:100 **B2**

SAMÞYKKT: Guðmundur Hjaltason kt. 070966-5579
Kennitala: Guðmundur Hjaltason kt. 070966-5579

O:\D\Óra Björg Mairmósdóttir_5135001_Íbúðarhús og blískúr\Gögn\Teikningar-teikningaskrá\ada\12114-001-Hús.dwg