

Suðlæg hlíð

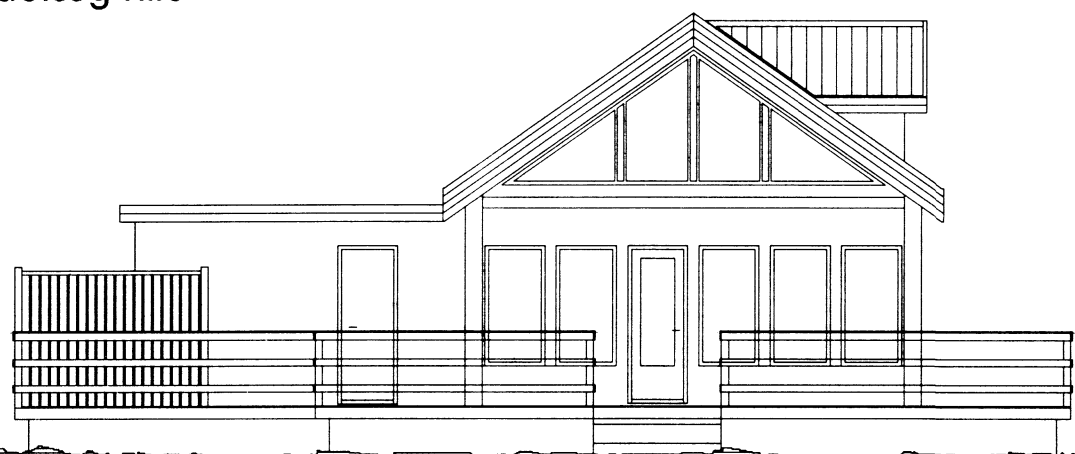

Vestlæg hlíð



Norðlæg hlíð

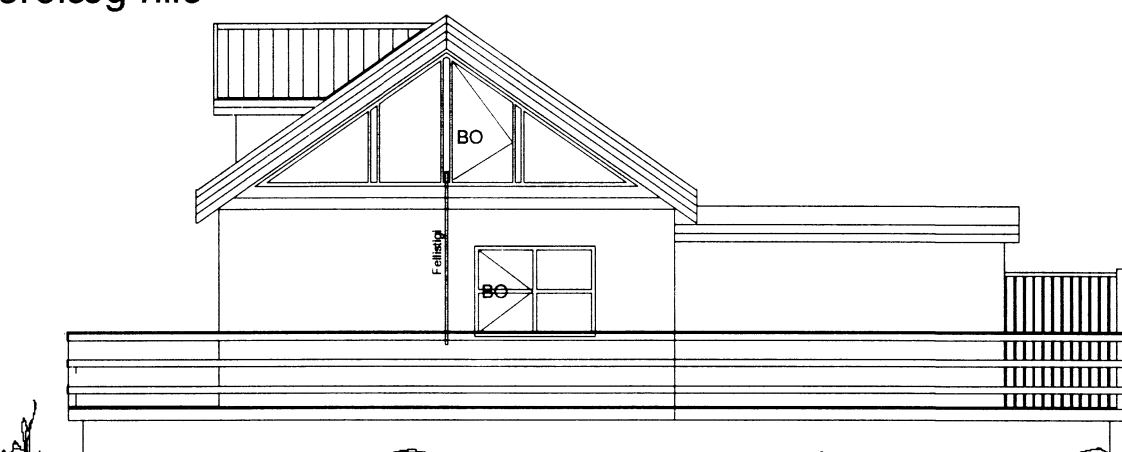

Austlæg hlíð



Skipulags- og byggingarfulltrúi Uppsveita bs.
Samþykkt
 15. OKT. 2015
Samúel Smári
 Byggingarfulltrúi

Snið A - A

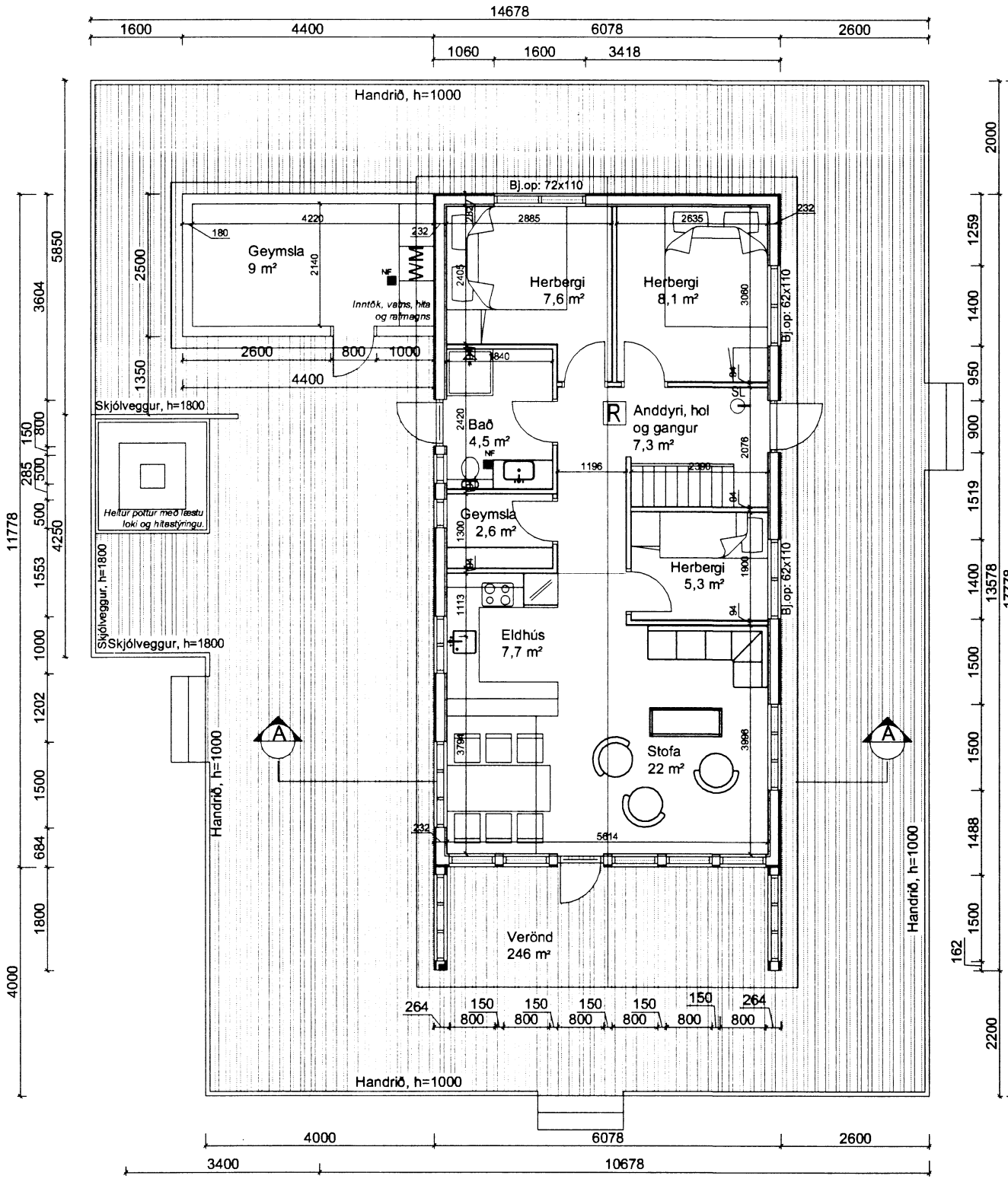
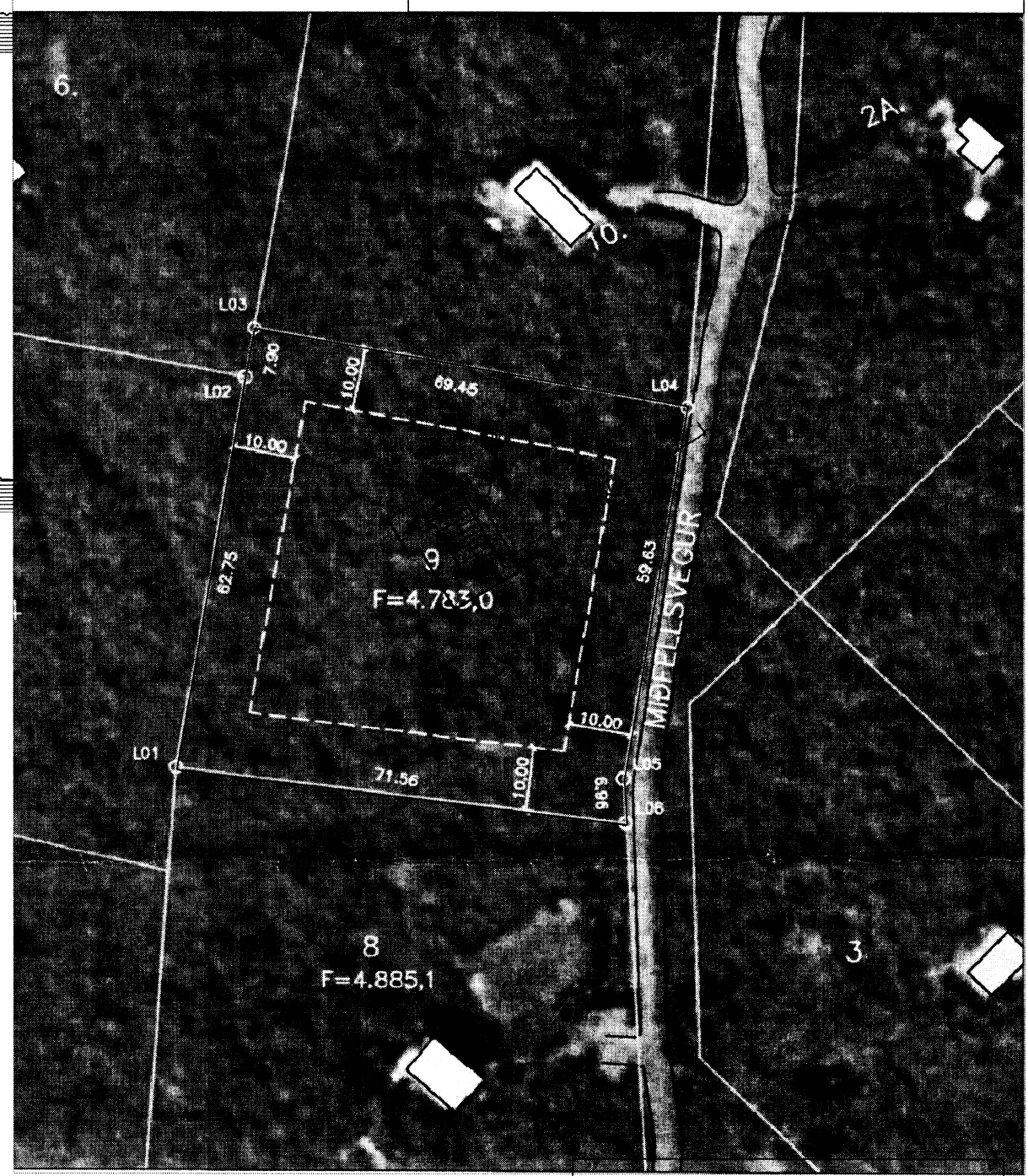
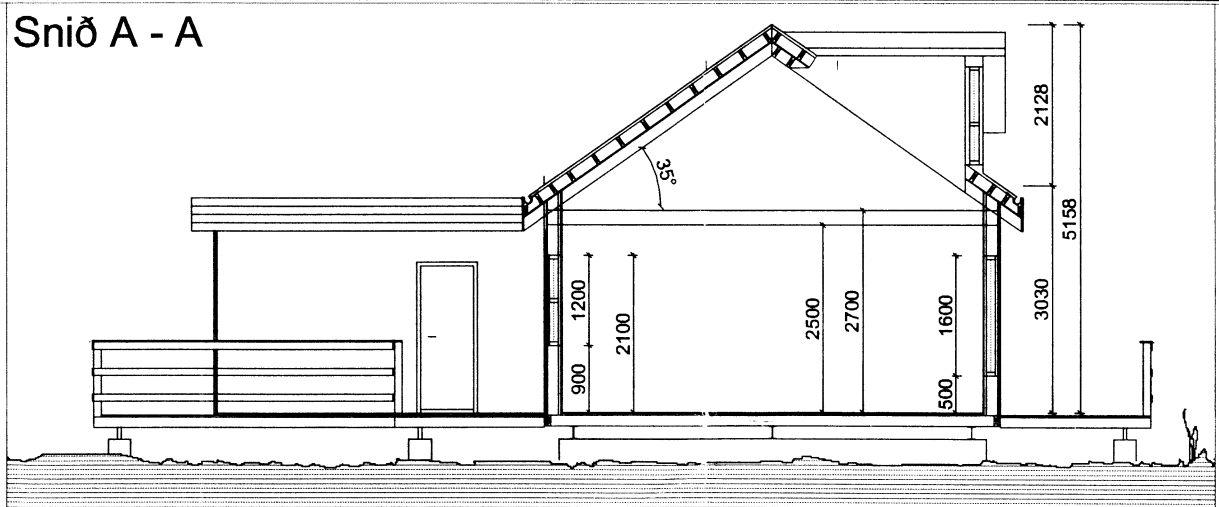

Grundmynd 1:100

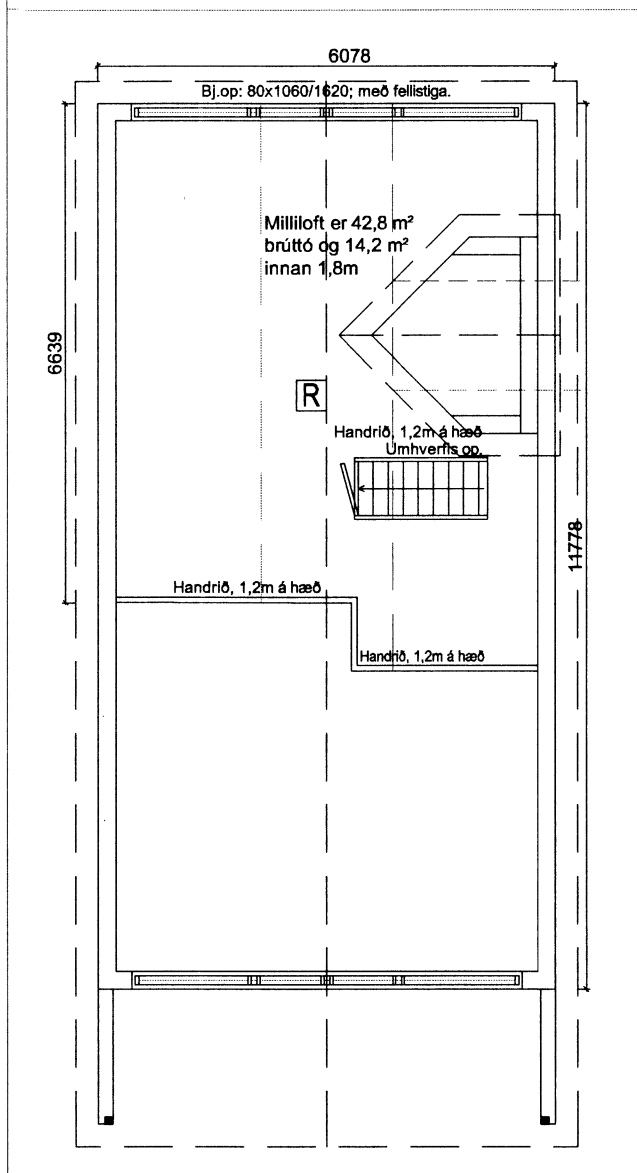

Grundmynd rishæðar 1:100

Byggingalýsing:

Útveggir byggingarinnar eru úr timbri, 2"x6" (48x148mm), klæddir að utanverðu með liggjandi þrýstífvaðri timburvatnasklæðningu. Einangrun útveggja er með 150 mm steinull, rakavörn (polplast) komi innan við einangrun og lagnagrind þar fyrir innan. Klæðning að innanverðu í stofu og opnum rýmum er panel í lofti og á veggjum en svefnherbergi eru klædd með gífsklæðningu og máluð. U-gildi útveggja er 0,25 W/m²K. Vegið meðaltal U-gildis glugga er 1,81 W/m²K. Vegið meðaltal U-gildis úthurða er 2,63 W/m²K. Vegið meðaltal U-gildis útveggja að teknu tilliti til glugga og hurða er 0,73 W/m²K.

Gólf er úr timbri 2"x8" (48x198mm), einangrað með 200 mm steinull. U-gildi gólfa er 0,20 W/m²K. Undirstöður eru stálbitar 3 stk. IPE-180 sem hvíla á steinsteyptum þverveggjum. Þak er úr timbri, 2"x6" (48x148mm). Ofan á burðarsperrur koma timburásar, 2"x9" (48x223) einangrað er á milli timburása með 200 mm steinull, ysta klæðning á þaki málmklæðning. U-gildi þaks er 0,20 W/m²K.

Heildarleiðnitap er 1,68 W/m²K miðað við gólfplata. Heildarorkupörf hússins er 36.880 kWst.

Til að taka við frárennsli er notuð rotþró, a.m.k 3600 l, hafa ber samráð við byggingafulltrúa og heilbrigðiseftirlit um stærð og staðsetningu á rotþrónni.

Hafa skal samráð við byggingafulltrúa um staðsetningu og hæð yfir landi lóðarinnar.

Stærð:
 Sumarhúsið er 71,6 m² og 293,1 m² að stærð, bruttó
 Geymsla er 11,0 m² og 28,0 m² að stærð bruttó.
 Samtals er húsið 82,6 m² og 321,2 m²
 Ummál sumarhúss er 35,7 m og meðalhæð 4,1 m.

R = Reykskynjari
S = Slökkvæði
 Bl. op. 80x120 = Flóttaleið

Breytingar:	
HÚSEY Teikni- og verkfræðisvinnusta. SELFOSSI	
Vinnustofa:	Stóru-Sandvík 4, 801 Selfoss. Sími 482-1738 / 898-9199 Netfang: husey@internet.is
Áb. m. og réttthaf:	Samúel Smári Hreggviðsson, byggingateknifræðingur, M.T.F.I. Kt.: 200752-4659
Viðfangsefni:	MÍÐFELLSVEGUR 9, Úthlíð Bláskógabyggð
Verkhliut:	Útlit, snið, grunnmynd og afstaða
Mælikvæði:	Teiknað/Reiknað: 1:100 og 1:2000 ssh
Dagsetning:	Stóru-Sandvík 4, í ágúst 2015
Samþykkt:	4. október 2015
Verknúmer:	15-710
Telkn.nr.:	1-01

8386