

Skipulags- og byggingarfulltrúi Uppsveita bs.
Sampykkt
 01 JUNI 2016
Ólafur Þorvaldsson
 Byggingarfulltrúi

SKÝRINGAR ÞAK:

ÞAK SÉ KLÆTT MÆD 40x125 NEGLI Í HVERJA SPERRU MÆD 3 STK 3" GALV. NEMA VIÐ GAFLA OG 4 NEDSTU BORD ÞAR NEGLIST MÆD 4 STK 3" GALV. Í HVERJA SPERRU OFAN Á TIMBURKLÆDNINGU KOMI ASEALTÞAPPI, 50X100 LEKTUR 100 mm. EINANGRUN OG BÁRUJÁRN EÐA BÁRUSTÁL. NEGLA SKAL ÞAKJÁRN MÆD SNÚNUM ÞAKSAUM EÐA KAMBSAUM, SJÁ NÁNAR SNIDMYNDR. EF NOTUÐ ER ÖNNUR GERÐ ÞAKSTÁLS SKAL ENDURSKOÐA NEGLINGU. SKAL ÞESS GÆTT AÐ AMK. VERÐI 15 STK. ÞAKSAUMUR Á HVERN FERMETER ÞAKS.

- (RS) = REYKSKYFIJARI
- (BO) = BJÓRGUNAROP
- (ST) = SLÓKKVITÆKI

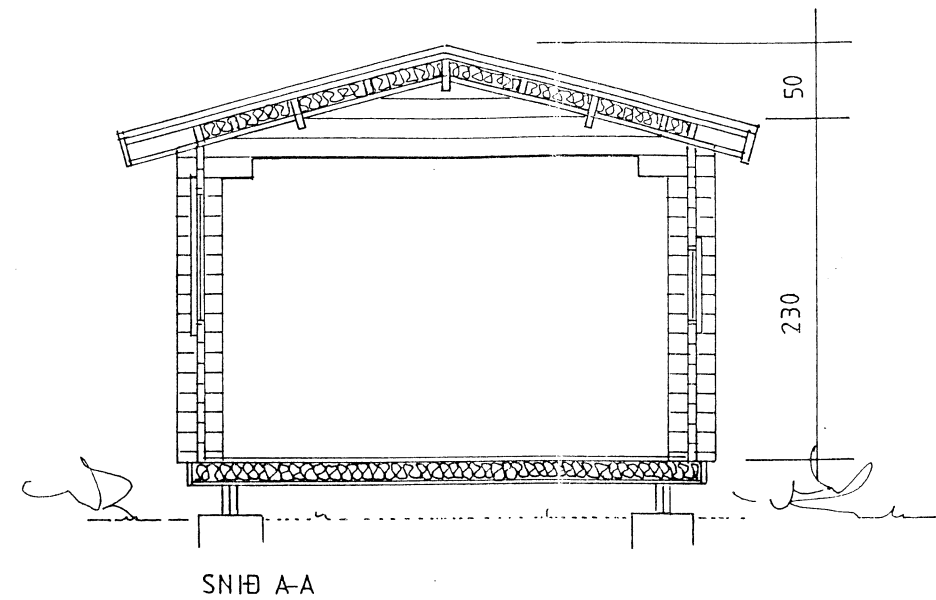
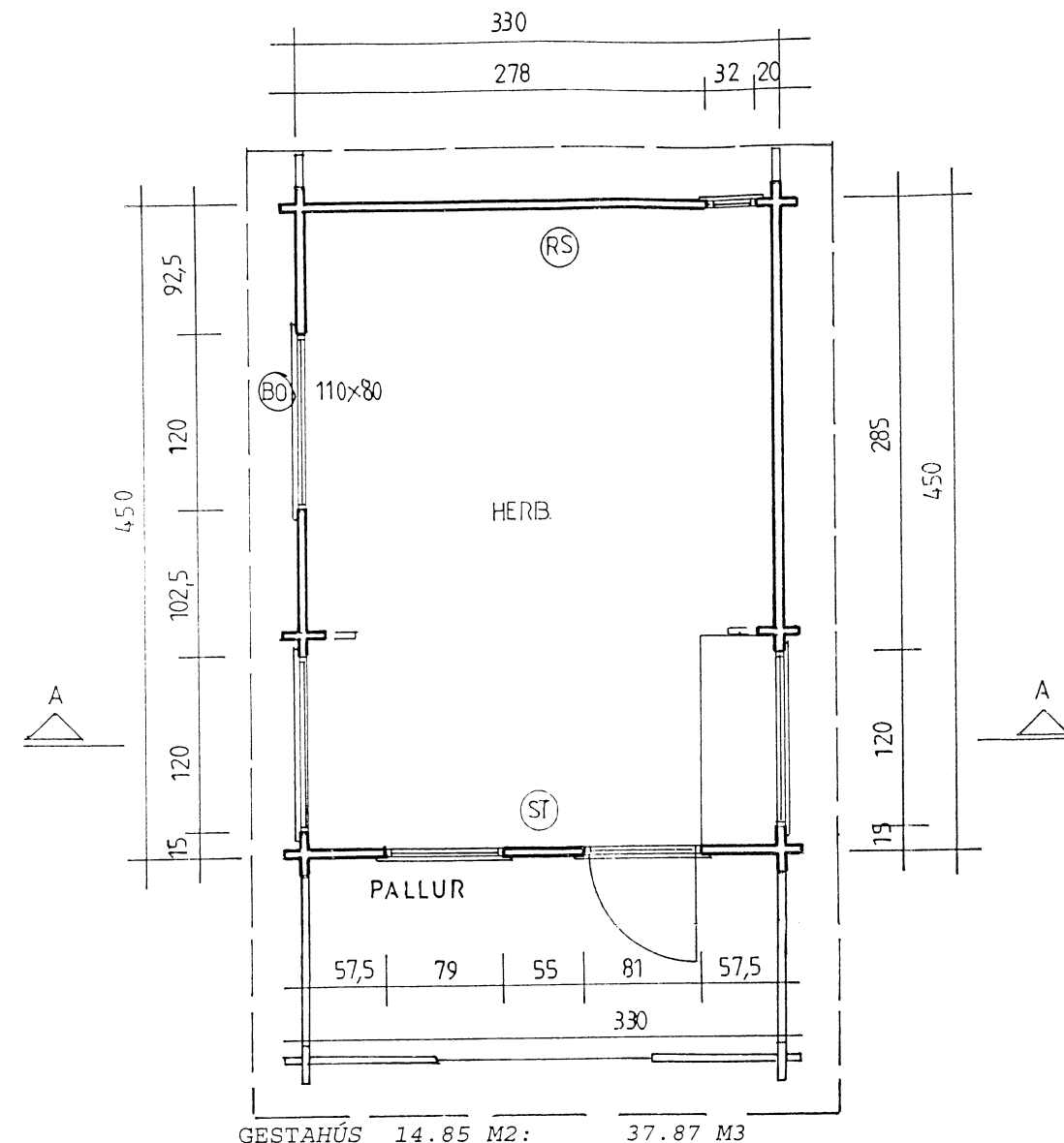

ÚTVEGGIR ERU BYGGÐIR UPP ÚR 45X140 NÓTUÐUM BJÁLKUM FÚAVERJA SKAL BJÁLKA KLÆDNINGU MÆD C-TOX, SADOVC 35 EÐA ÖÐRU JAFN GÓÐU FÚAVARNAREFNI (FIN YHRFERÐ) GÓLF SJÁ SÉRTEIKNINGU AF GÓLF. FÆSTING ÞAKS OG ÚTVEGGJA VIÐ REIMSTYKKI OG FÓTSTYKKI SJÁ SNIDMYNDR. GLUGGAR SKULU FÆSTIR Í GRIND MÆD LÍMKÍTITI AÐ ÖÐRU LEYTI VÍSAST Í SÉRTEIKNINGAR.

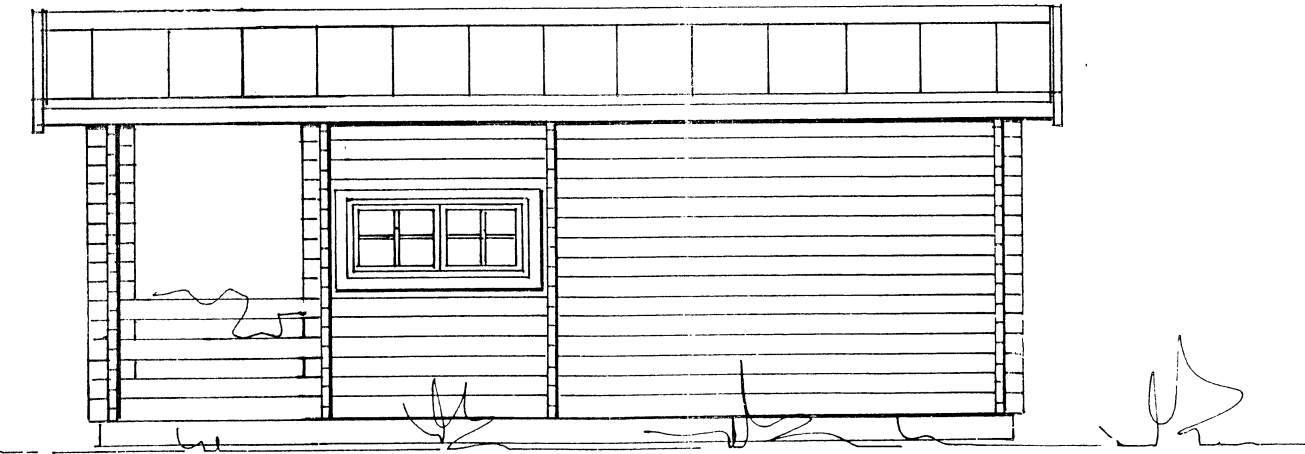
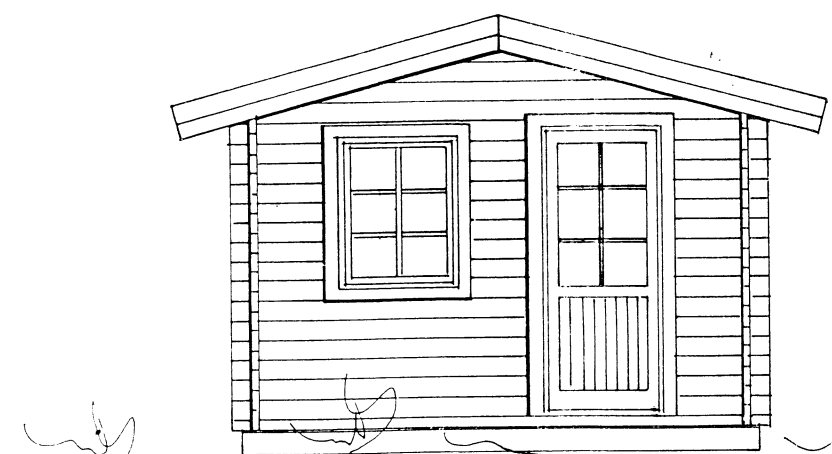
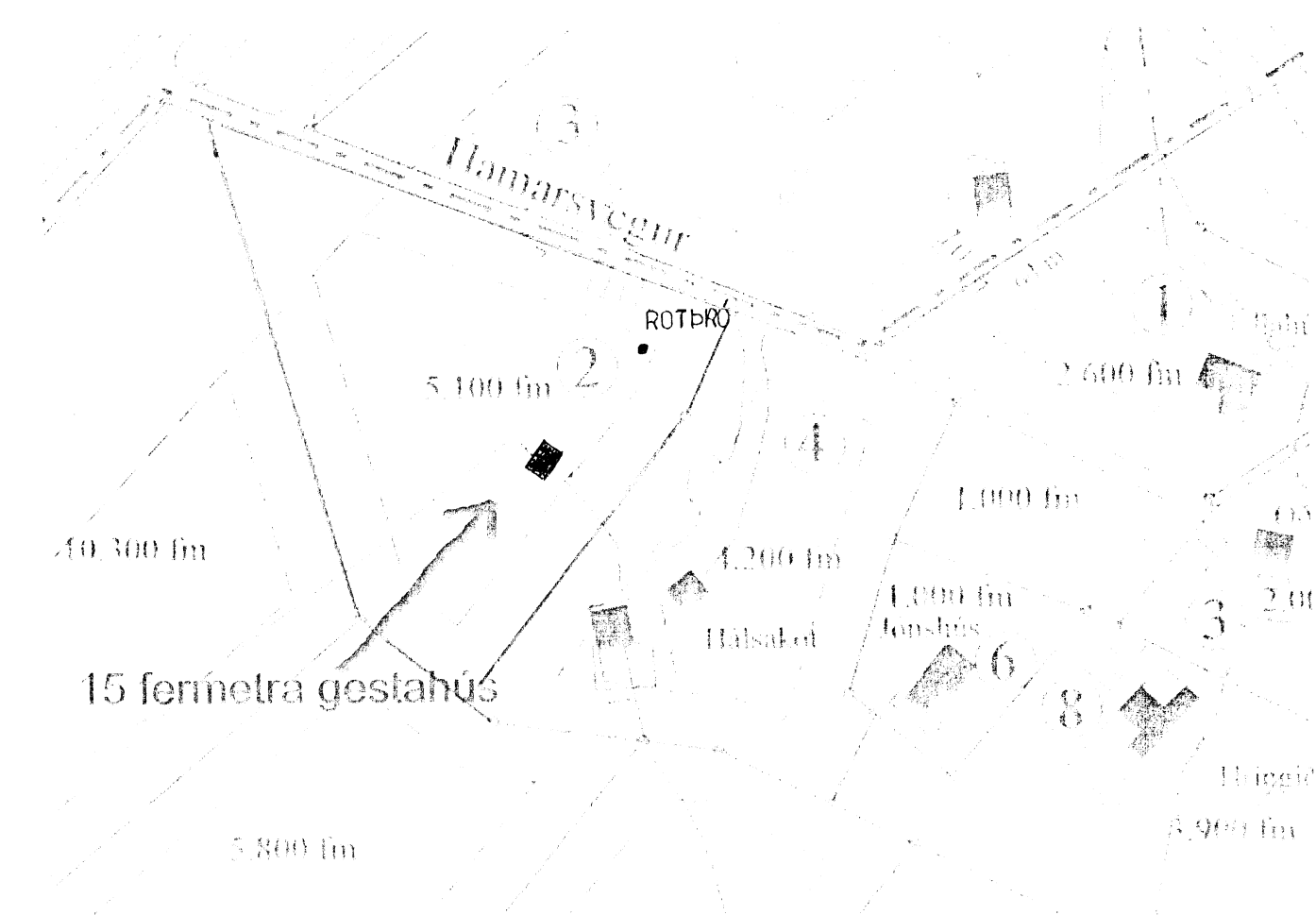

Allur saumur og stálfestingar skulu gáa aniseraðar.
 Sjá nánar sérteikningar.

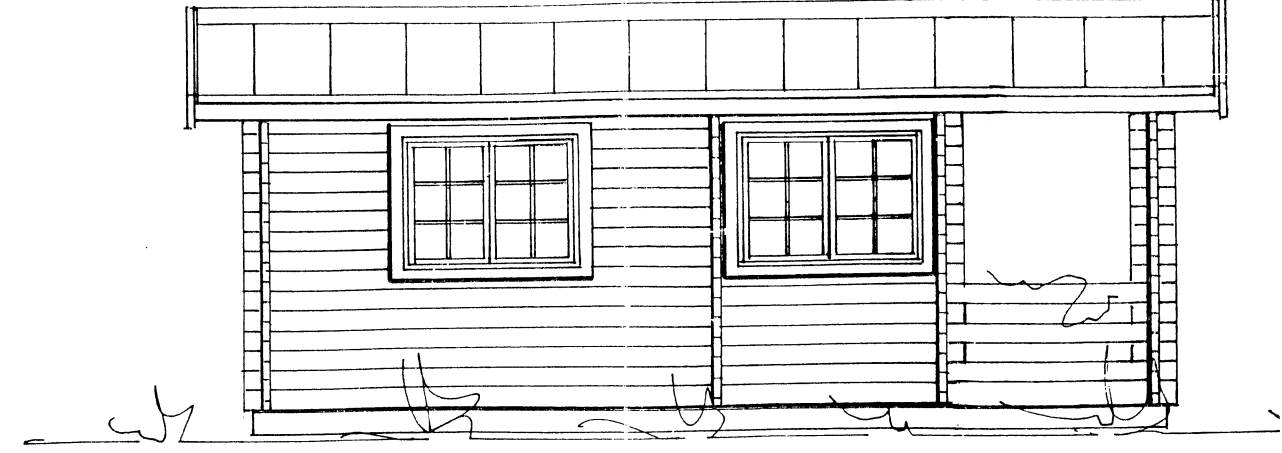
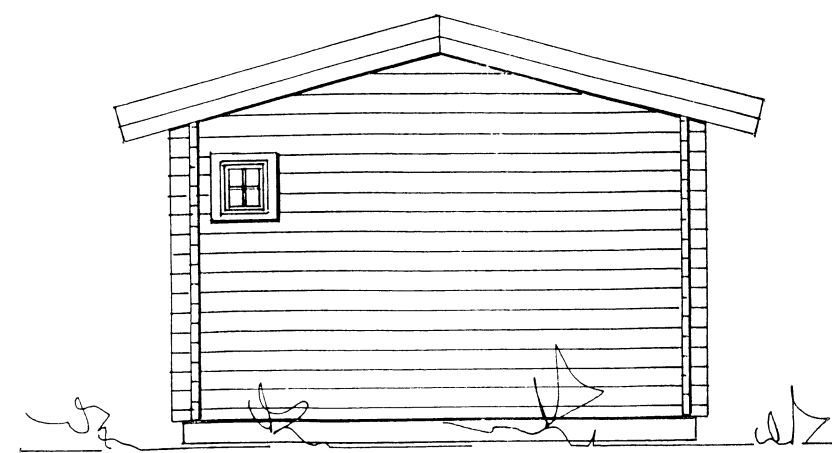

GESTAHÚS 14,85 m²
 SÓLUAÐILI: HÚSA SMÍÐJAN HIF

15 M² GESTAHÚS (ÓUPPHITAÐ)
 HAMARSVEGUR 2, BLÁSKÓGAÞYGGÐ, Í LANDI IÐU II,
 Fastanúmer 234-6083 LÓÐ: 5100 M²
 Eig. Magnús Már Magnússon kt. 050871-5849
 GSM 899-6433

GRUNNMYND, ÚTLIT OG SNID
 24.06.2005. MKV. 1:50. 07.05.2016
 Jóhannes Pétursson 010448-3959 S-567-5107
 Sigurður Sigurðsson 021146-2349 S-566-6613

ABS teiknistofa S-566-6613, 567-5107. Nr.GUS1