

Skráningartafla: Rjúpnavegur 7  
Landnúmer: 167280  
Matshlutanúmer: 01

Skrásetjari: Svanlaugur Sveinsson  
Kennitala: 2501473099  
Útgáfa: 4.01t Dags.: 19.5.2016

Uppskipting og lýsing					Stærðir												
D0 Lokun	D1 Rými hæð-röð	D2 Notkun texti	D3 Höfuð-flokkun	D4 Eignar-hald	D5 Botnflötur m <sup>2</sup>	D5M Milliflötur m <sup>2</sup>	D6 Stigar m <sup>2</sup>	D7 Op m <sup>2</sup>	D8 Brúttóflötur m <sup>2</sup>	D9 Brúttóflötur sh < 1,8	D10a Salarhæð min	D10b Salarhæð max	D11 Brúttó rúmmál m <sup>3</sup>	D12 Nettóflötur m <sup>2</sup>	D16 Birt flatarmál m <sup>2</sup>	Reiknitala skiptarúmmáls	D17 Skipta-rúmmál m <sup>3</sup>
<b>Matshluti</b>					80,4	0,0	1,2	1,2	79,2	0,0			204,7	71,5	79,2		172,344
<b>Botn</b>													11,6				
<b>1. hæð</b>					58,0	0,0	0,0	0,0	58,0	0,0			167,4	51,9	58,0		
A	0101	<b>Fristundahús</b>	N	0101	37,0				37,0		2,35	3,71	112,1	33,4	37,0	3,03	101,202
A	0102	<b>Stækkun</b>	N	0101	12,0				12,0		2,35	2,35	28,2	10,6	12,0	2,35	24,910
A	0103	<b>Geymsla</b>	N	0101	9,0				9,0		2,55	3,46	27,0	7,9	9,0	3,01	23,779
<b>2. hæð</b>					22,4	0,0	1,2	1,2	21,2	0,0			25,8	19,6	21,2		
A	0201	<b>Svefnloft</b>	N	0101	10,8		1,2	1,2	9,6		0,20	1,38	8,5	9,5	9,6	0,79	7,505
A	0202	<b>Stækkun</b>	N	0101	11,6				11,6		0,91	2,06	17,2	10,1	11,6	1,48	14,948

Athugasemdir

Sameignir sumra

Eignarhald	Notkun texti	Birt flatarmál m <sup>2</sup>	Skiptarúmmál Sereign m <sup>3</sup>	Sereign og sameign m <sup>3</sup>
0101	<b>Fristundahús</b>	79,2	172,344	172,344
	<b>Alls</b>	79,2	172,344	172,344

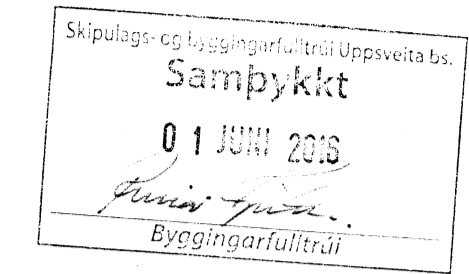

STUTT BYGGINGALÝSING Á STÆKKUN 2,4 m Í AUSTUR :  
Gólf er byggt upp með 45x145 mm gólfbitum c/c 600 mm sem koma ofan á dregara 70x195 mm c/c 2300 mm. Einangrun 150 mm. Dregarar hvíla á steypnum súlum sem hvíla ofan á frostfríu burðarhæfu efni. Útveggjagrind er úr 45 x 145 mm, timburklædd yst, steinullareinangrun 145 mm og panillklædd að innan. Þak er byggt upp með 45 x 195 mm þakásam, ofan á þakása er klætt með borðum 25x150 mm, þakpappa og bárujárni. Þak er einangrað með 180 mm þakull og klætt innan með panel. Gluggar eru úr furu. Allt burðarefni skal uppfylla kröfur gildandi bygginareglugerðar. Ekkert verður átt við stofu, eldhús og forstofugang en þak og veggir hækkað frá innvegg sem skilur að herbergi og gang við forstofu. Rsk = reykskynjari Slkt = slökkvitæki

Stækkun :  
Brúttó rúmmál: 72,4 m<sup>3</sup>  
Birt flatarmál: 32,6 m<sup>2</sup>

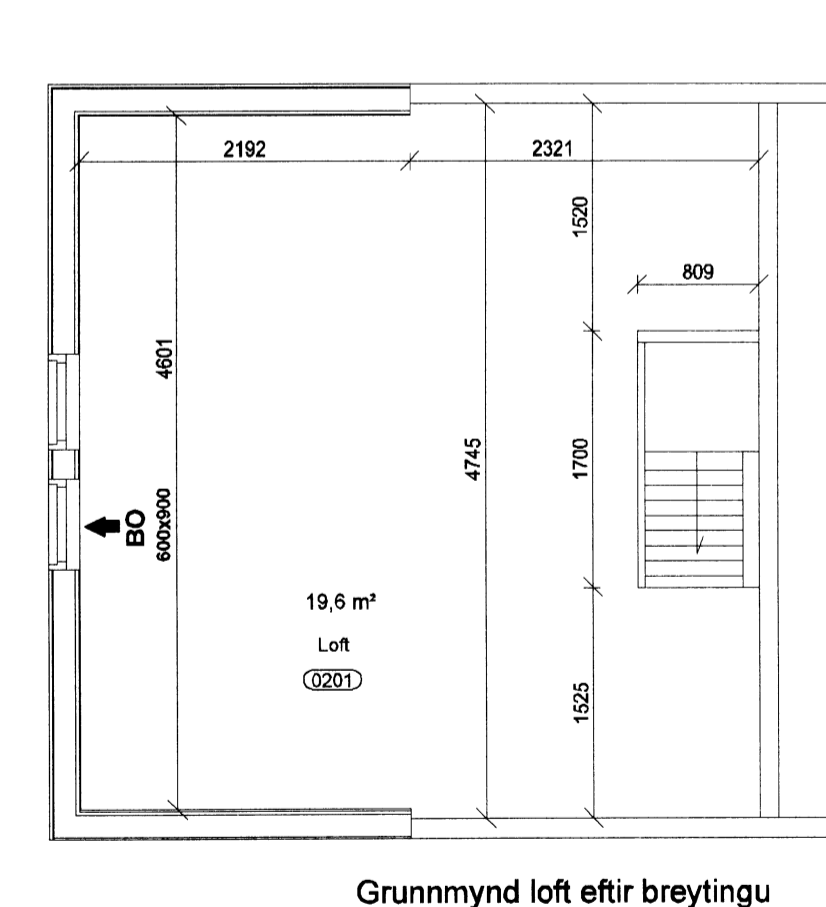
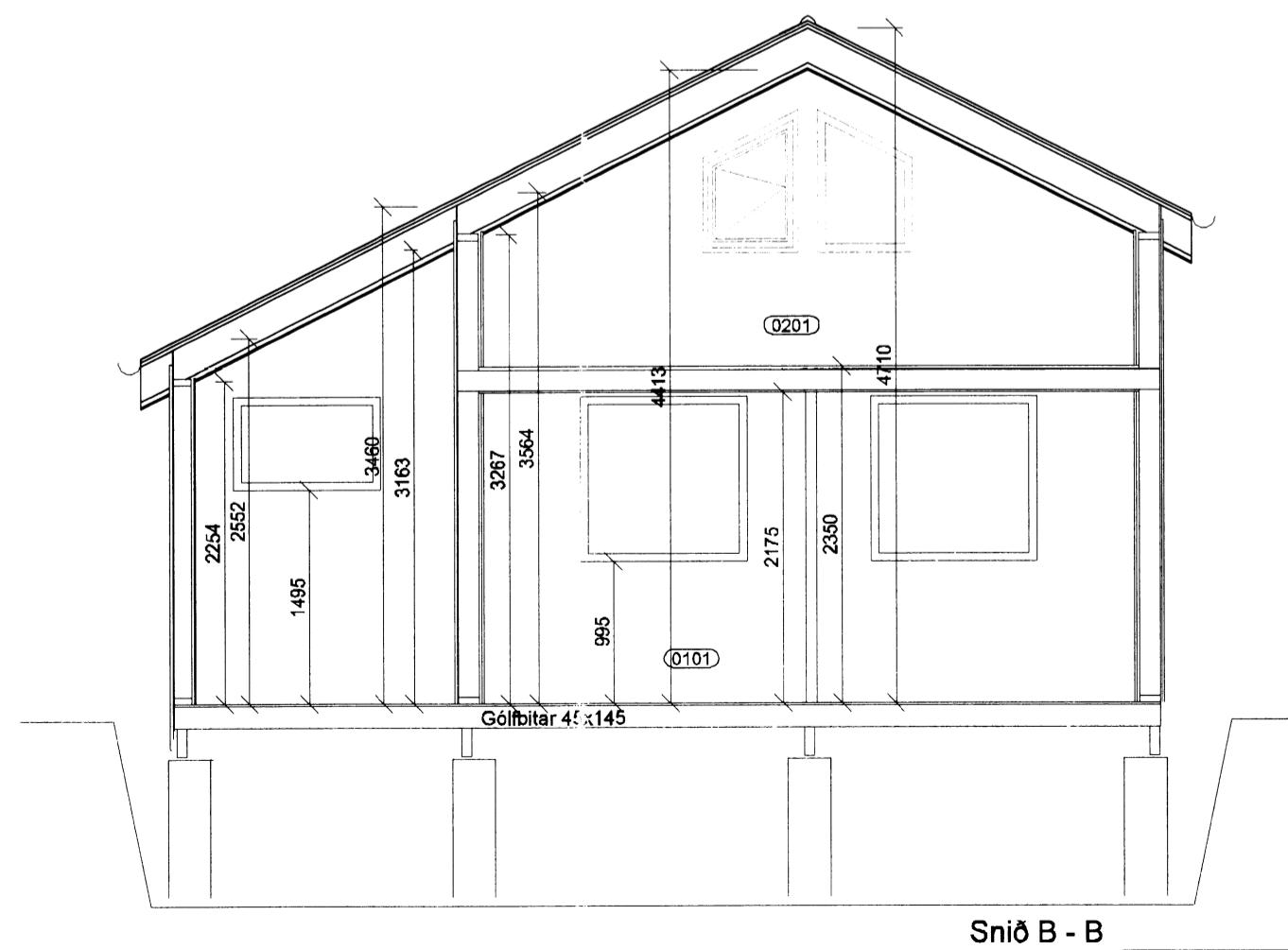
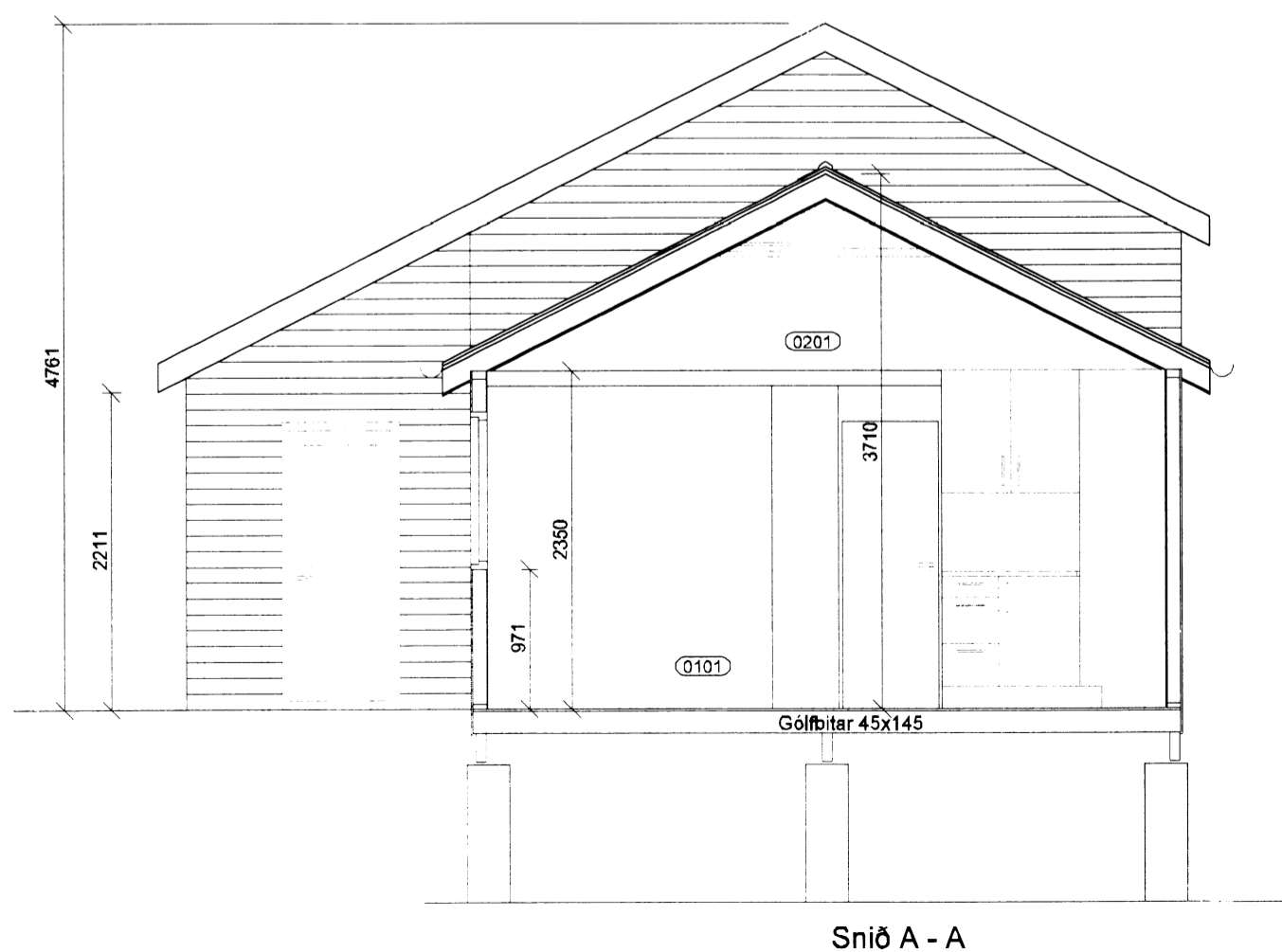

Grunnmynd loft eftir breytingu

8417

<b>Rjúpnavegur 5, Bláskógarbyggð.</b>		Blaðst A2
Landnr. 167280	Matshluti 01	<b>3</b>
Snið, skráningartafla og skýringar		Dagsetn: maí 2016
		Mælikvarði: 1:50