

SNID A-A
1:100

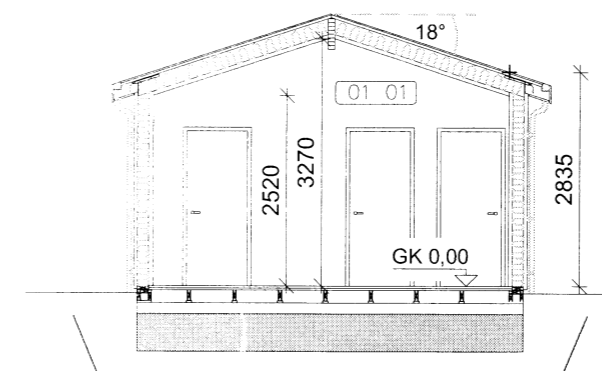

SNID B-B
1:100

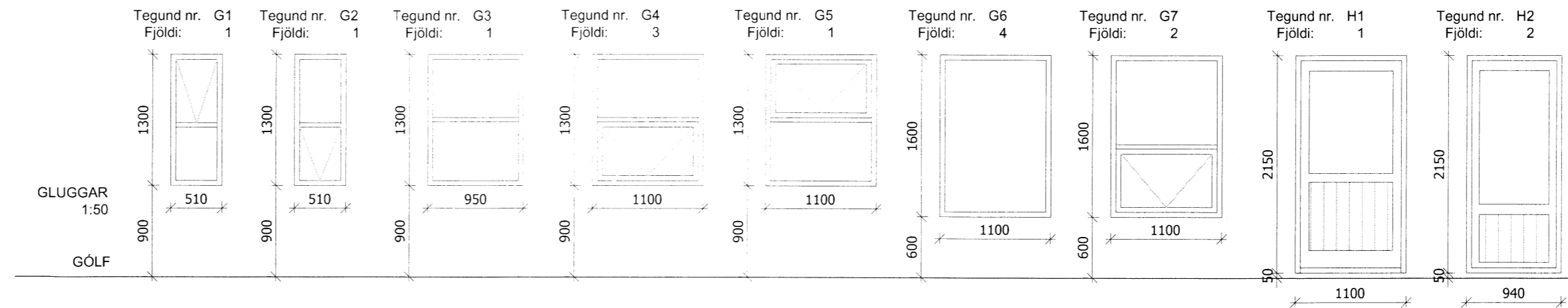

SKÝRINGAR

GLUGGAR SKULU VERA VOTTUÐ FRAMLEIÐSLA.

VARMAEINANGRUN
GLUGGAR OG HURÐIR SKULU STANDAST KRÖFU
BYGGINGAREGLUGERÐAR GR. 13.3.2 UM U-GILDI
HURÐIR 3,0
GLUGGAR, (VEGIÐ MEDALTAL) 2,0

BYGGINGARNEFNDARUPPDÆTTIR SKULU HAFÐIR
TIL HLIÐSJÓNAR VID SMÍÐI Á HURÐA OG
GLUGGAEININGUM.

MÁLSETNING
MÁL ERU ALMENNT GEFIN FRÁ YTIRBRÚN GLUGGA
MÁL ERU GEFIN Í MM

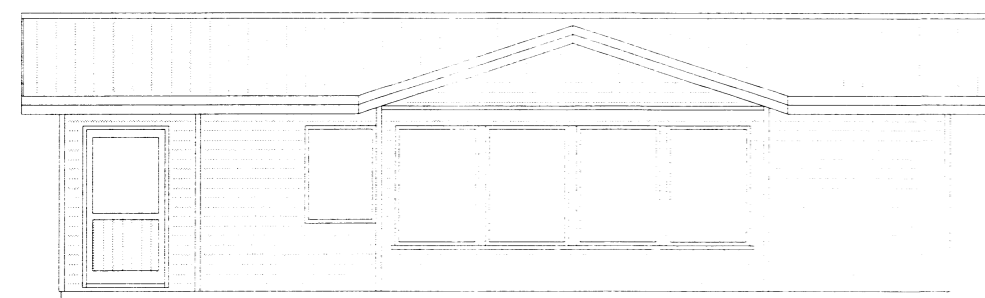

ÚTLIT
SUÐUR

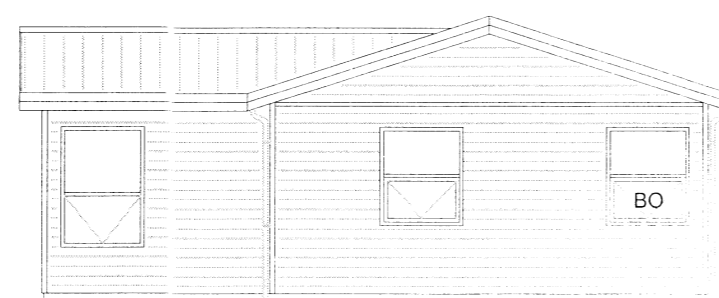

ÚTLIT
AUSTUR



ÚTLIT
NORÐUR

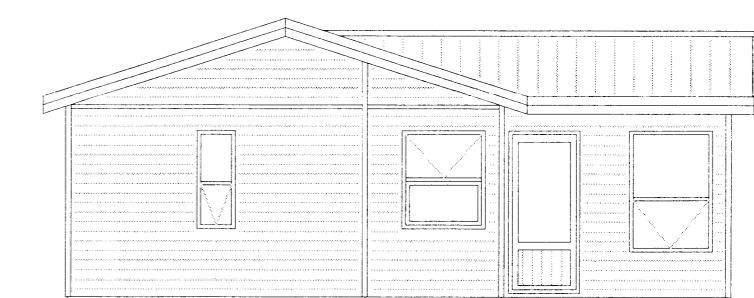

ÚTLIT
VESTUR

Skráningartafla: HEILSÁRSHÚS, ÖLFUSVATN 7, GRÍMSNES OG GRAF.HREPPUR
Landnúmer: 170980
Matshlutanúmer: 02
Útgáfa: 4.01b
Skrásetjari: Ólafur Tage Bjarnason
Kennitala: 150482-3489
Dags: 19-06-2014

Uppskipting og lýsing		Stærðir															
D0	D1	D2	D3	D4	D5	D5M	D6	D7	D8	D9	D10a	D10b	D11	D12	D16	D17	
Lokun	Rými	Notkun	Höfuð- flokun	Eignar- hald	Botnflotur	Milflotur	Stigar	Op	Brúttóflotur	Brúttóflotur sh < 1.8	Salarhæð min	Salarhæð max	Brúttó rúmmál m³	Nettóflotur	Brúttófloturmál	Rekntala skiptarúmmál	Skipta- rúmmál m³
Matshluti					80,6	0,0	0,0	0,0	80,6	0,0			273,1	66,6	80,6		212,454
Botn													16,1				
A	01	1. hæð	HEILSÁRSHÚS	N	0101	80,6	0,0	0,0	80,6	0,0	2,84	3,69	257,0	66,6	80,6	3,19	212,454
						80,6			80,6				257,0	66,6	80,6		212,454
Athugasemdir																	
Sameignir sumra																	
Eignarhald																	
Eignar- hald	Notkun texti	Brúttóflotur m²	Skiptarúmmál Séregn m³	Séregn og sameign m³													
0101	HEILSÁRSHÚS	80,6	212,454	212,454													
Alls		80,6	212,454	212,454													

SKRÁNINGARTAFLA mhl 01

BYGGINGARLÝSING:

FYRIRHUGAÐ ER AÐ BYGGJA HEILSÁRSHÚS
VIÐ ÖLFUSVATN 7. mhl 01. STADGREINIR
8719-3-95000070.

HEILSÁRSHÚS:

GÖLF STENDUR Á 195X45 mm DREGURUM OG
145X45 mm GÖLFBITUM. GÖLF ER GRUNDAÐ Á
STEYPTUM SÖKKLUM. GÖLF ER EINANGRAÐ MED
145mm STEINULLAREINANGRUN, YFIRBORD
GÖLFS ER 22mm SPÓNAPLÖTUR.

ÚTVEGGIR ERU ÚR 145X45mm (2X6")
BURÐARVIÐ. EINANGRAÐ MED 145mm
STEINULLAREINANGRUN. AÐ UTAN KEMUR
9mm GRENIKROSSVIÐUR NEGLDUR Í LIM, 34mm
LOFTUNARGRIND OG LÁRÉTTIR TIMBURKLÆDNINGU.
VEGGIR SKULU VERA LÁGMARK EI30 NEMA
AÐ ANNAD KOMI FRAM Á TEIKNINGU.
KLÆDNINGAR SKULU VERA Í FLOKKI 2

ÞAK ER KLÆTT BÄRUJÁRNI, BORDAKLÆDNINGU
OG 2" LÖGUM AF ÞAKPAPPA. ÞAKIÐ ER EINANGRAÐ
MED 180 mm ÞAKULL. GENGIÐ ER FRÁ LOFTI MED
RAFMAGNSSGRIND OG GIPS KLÆDNING.
TRYGGJA SKAL LOFTUN ÞAKVIRKIS, SAMKVÆMT
BYGGINGAREGLUGERÐ.
GENGIÐ ER FRÁ RAKAVARNARLAGI 0,20MM
POLPLASTI Á HEFÐBUNDIN HÁTT.
ÞAK SKULU VERA LÁGMARK EI30 NEMA ANNAD
KOMI FRAM Á TEIKNINGU.
KLÆDNINGAR SKULU VERA Í FLOKKI 2

GLUGGAR SKULU VERA VOTTUÐ FRAMLEIÐSLA
GLERJAD MED TVÖFÖLÐU K GLERI.

BRUNAVARNIR SKULU VERA SAMKVÆMT
KRÖFUM BRUNAMÁLAYFIRVALDA OG TEIKNINGUM
AÐALHÖNNUÐAR.
SETJA SKAL UPP SLÖKKVITÆKI AF VIÐURKENNDRÍ
GERÐ . REYKSKYNJARA SKAL SETJA Í ÖLL RÝMI.

UPPHITUN ER RAFMAGNSOFNAR

SKOLP ER VEITT Í ROTÞRÓ

SKÝRING TÁKNA:
GN GÖLFNIDURFALL
SL SLÖKKVITÆKI
ÞN ÞAKNIDURFALL
SB STEYPIBÁÐ
GK 0,00 KÓTI
FLÓTTALEIÐ

ALLIR KÓTAR ERU AFSTÆÐIR,
STAÐSETJA SKAL HÚS Á LÖÐ Í SAMRÁÐI VID
BYGGINGAFULLTRÚA.

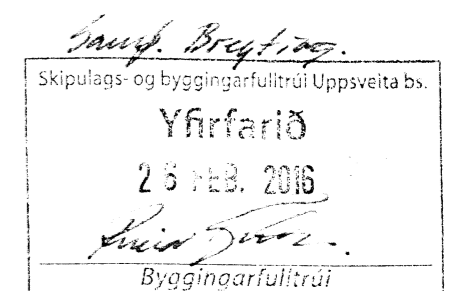

BR.	DAGS.	BREYTING
1	16.11.15	5_3_FM_HERB_VERDUR_WC_OG_GEYMSLA

ÖLFUSVATN-GRÍMSNES-GRAF.HREPPUR
ÖLFUSVATN_7
GRUNNMYND/ÚTLIT/SNID/GLUGGAR-HURÐAR
HEILSÁRSHÚS

Tekning nr. 100

Hannað: ÓTB Teiknað: ÓTB Yfirfarið: 1:100/1:50
Mkv: 1:100/1:50

Samþykkt: Ólafur Tage Bjarnason 18.06.14
Dags: 18.06.14 Nr: 023.14 Blaðstærð: A2

Ólafur Tage Bjarnason
Byggingafræðingur BSc
ARMÚLI 20, 108 RVK, kt. 150482-3489
Sími: 697 6946, Veffang: www.effort.is

EFFORT
TEIKNISTOFA