

GRUNNMYND SÖKKULS, 1:50

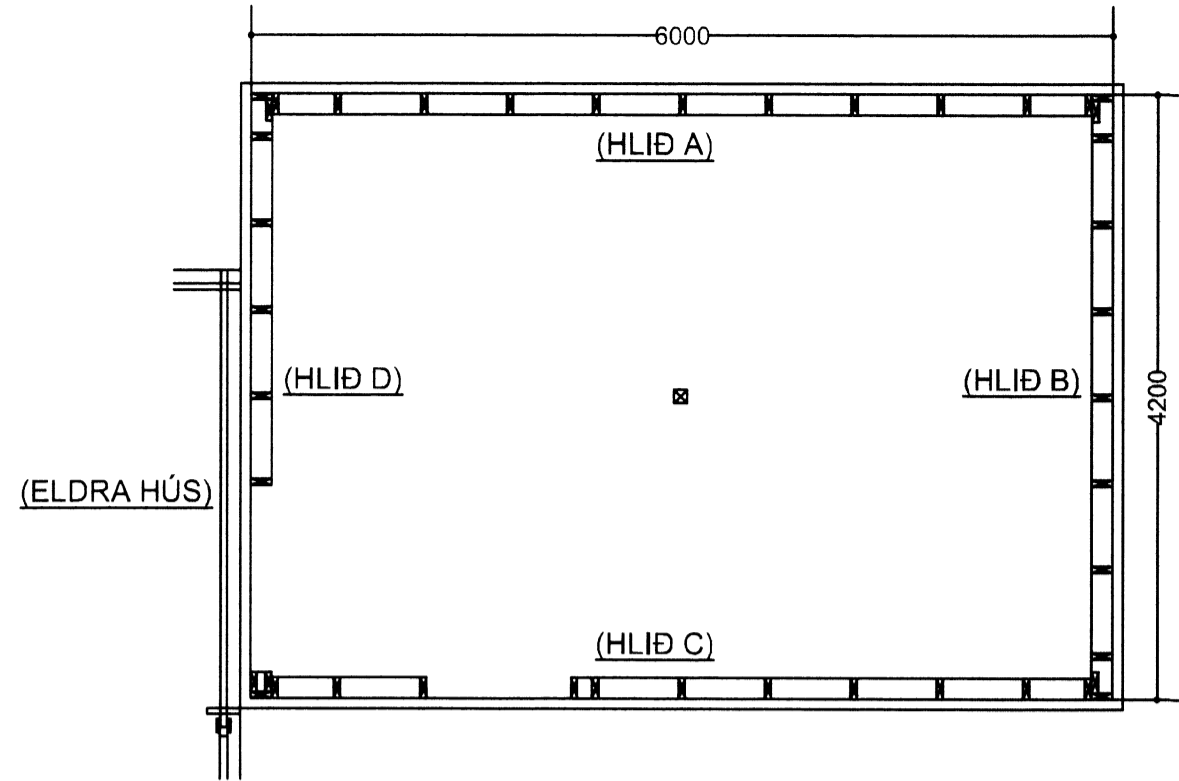

VEGGUR; HLIÐ A, 1:50

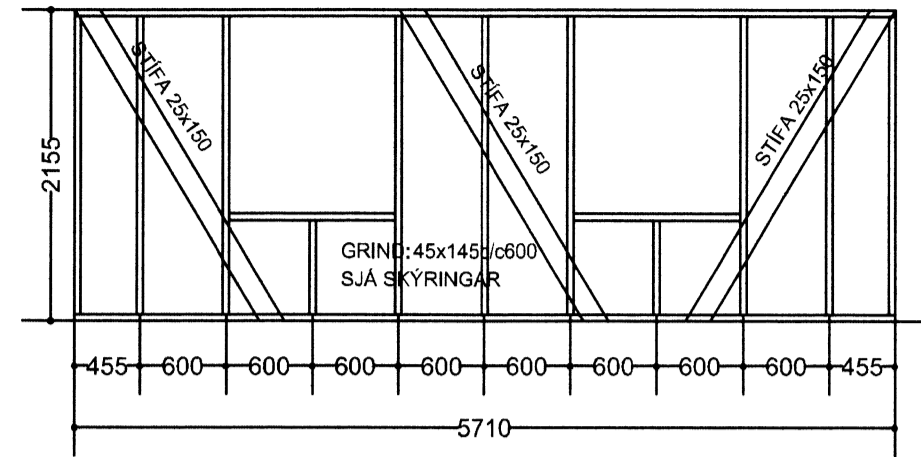

VEGGUR; HLIÐ C, 1:50

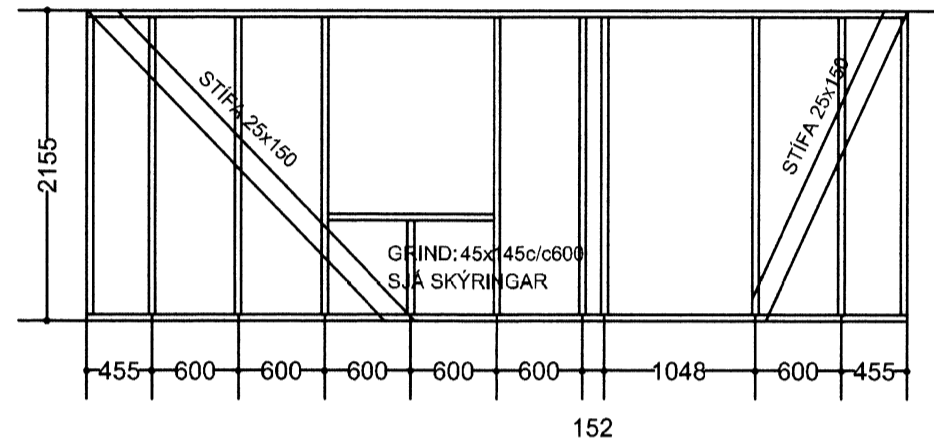

GRUNNMYND VEGGJA, 1:50

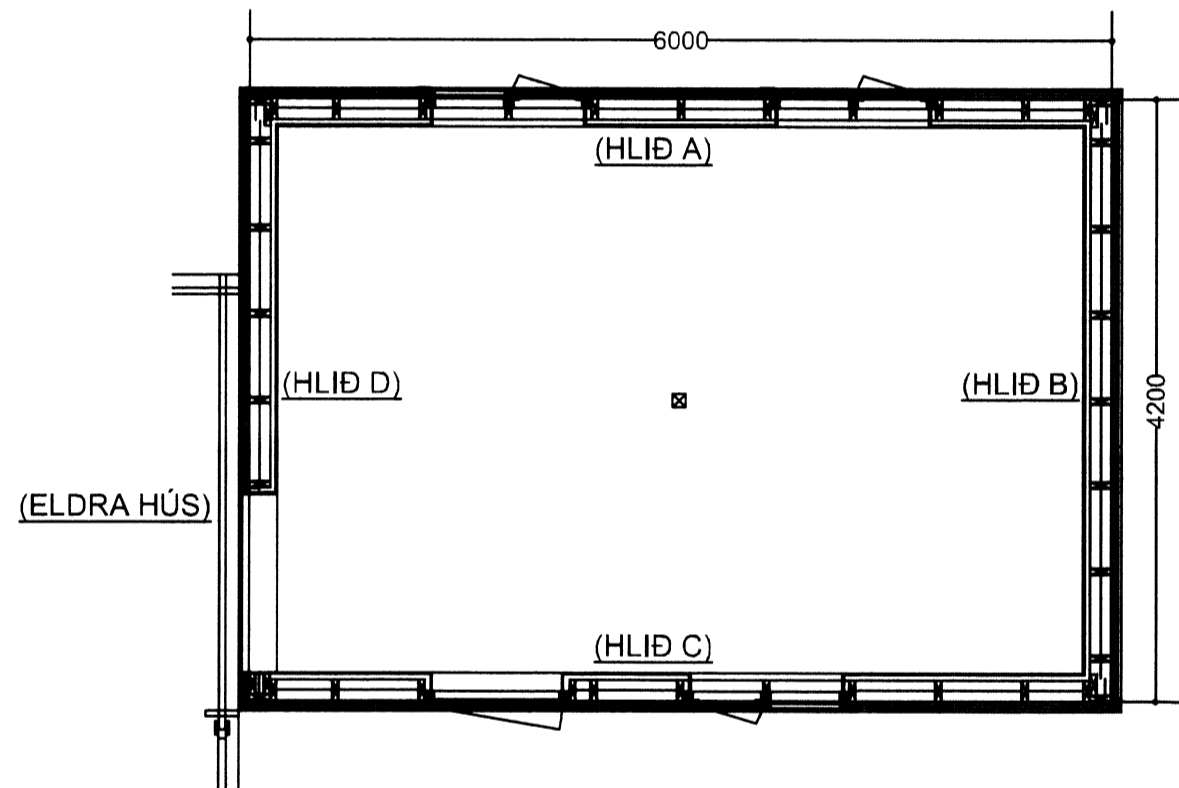

VEGGUR; HLIÐ B, 1:50

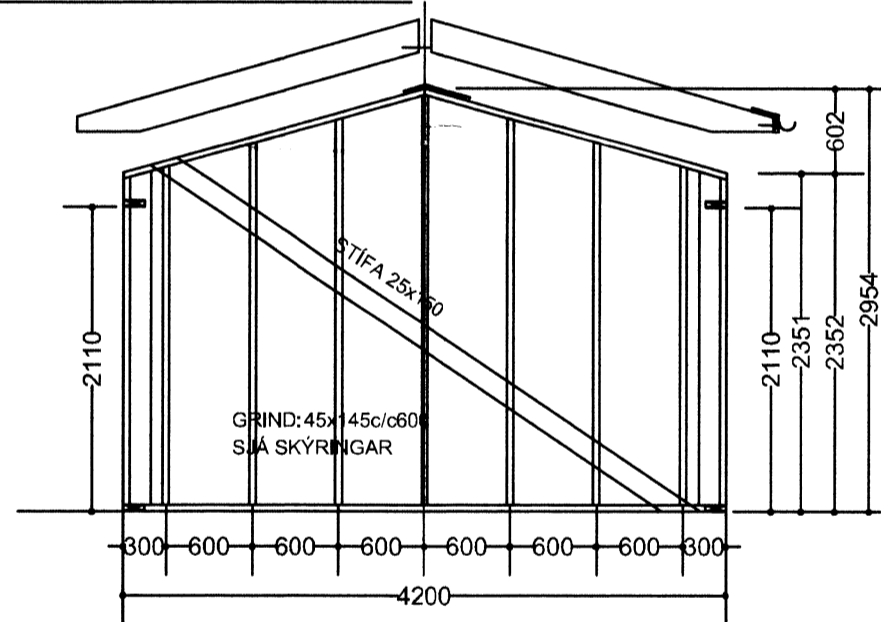

GRUNNMYND ÞAKS, 1:50

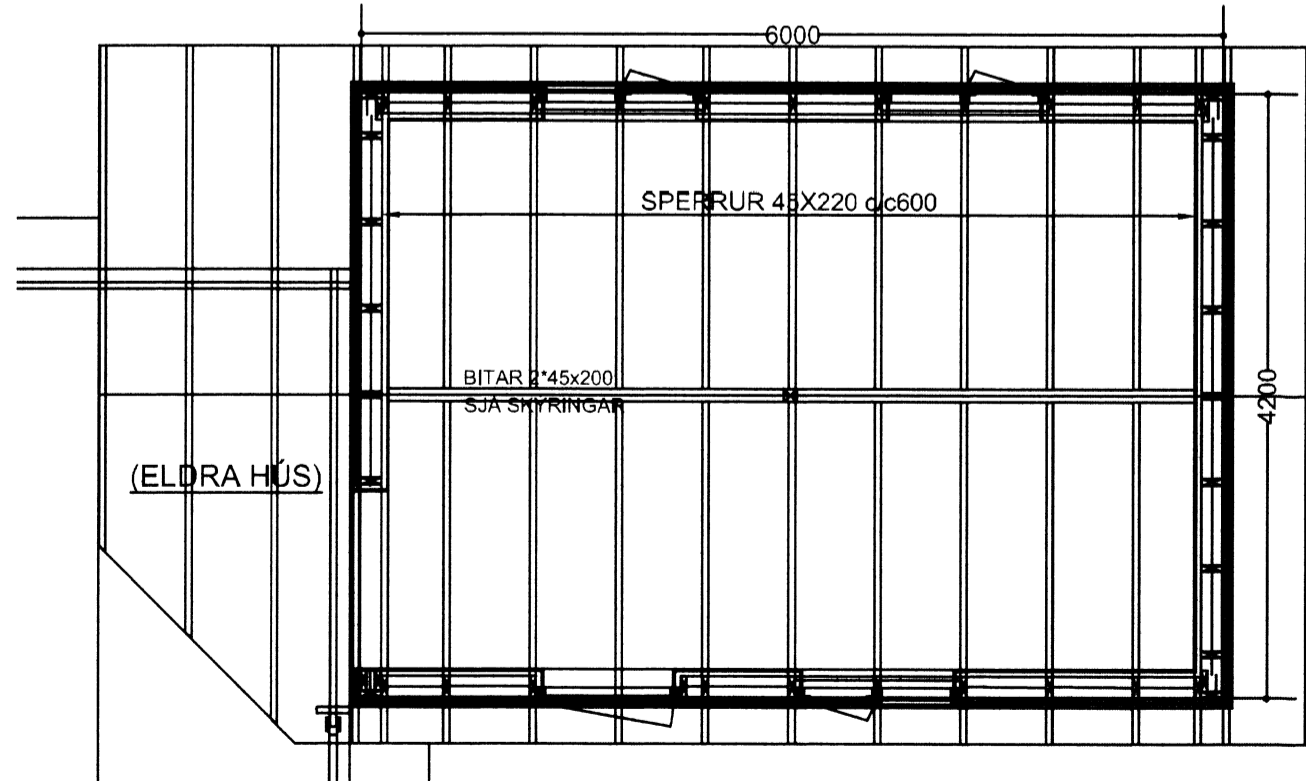

VEGGUR; HLIÐ D, 1:50

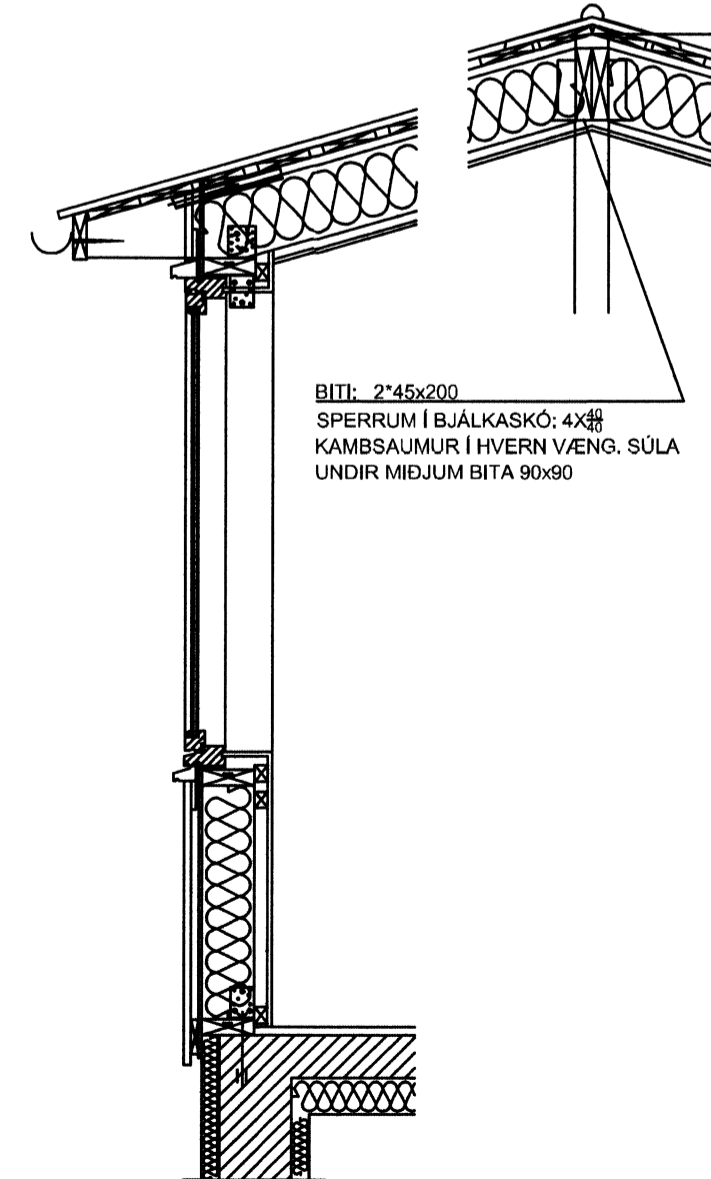
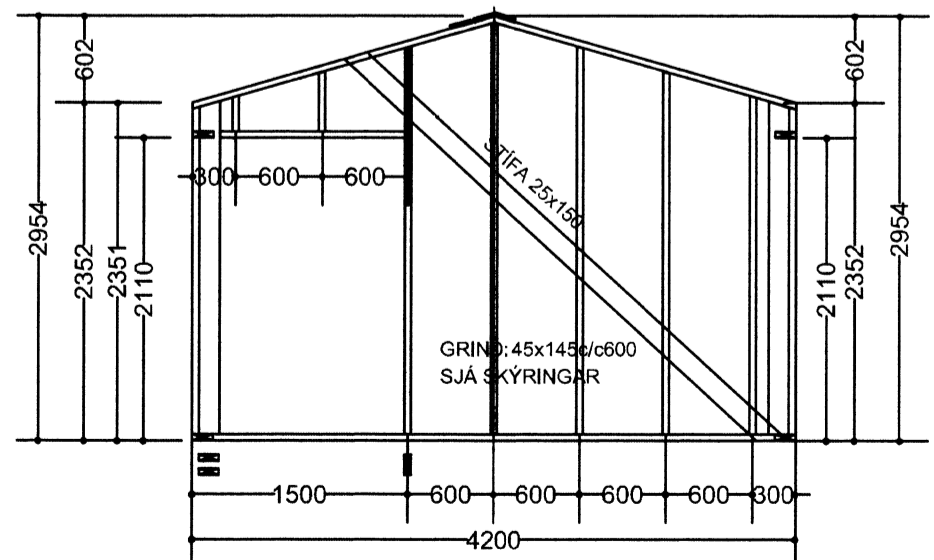

Skilpauðs- og Byggingarútlitni Vopnaveita bs.  
Samþykkt  
24.03.2015  
Byggingarútlitni

SKÝRINGAR

Undirstaða húss er frostfrí þjöppuð fylling. Sökkklar húss eru steyptrir veggir þykkt 200, lármarkshæð 800mm. Bending sökkla er #K10c/c100. Plata er 120mm þykk, bending #K10c/c250. Einangrun sökkla/botnplötu er 70mm, nota má einangrunarkubba í sökkla. Fylling inn í skökkla skal vera sambærileg og í púða. Steypa í sökkla er S250, loftinnihaldi og vatnsinnihaldi skal vera samkvæmt reglugerðum.

Allt timbur skal vera T1 eða betra að gæðum. Veggjagrind er úr 45\*145, þar sem stoðir eru c/c600. Fótstykki er fest við sökkul með M12 borðboltum, c/c900 eða minna. Fótstykki er fest við stoðir með 2stk BMF-vinklum, með 4stk kamsaumum í hvern væng. Stoðir-höfuðstykki-sperrur eru fest saman, að ofan og neðan, með BMF-vinklum og gegnumgangandi M10 boltum. Tylla skal höfuðstykki og fótstykki saman við stoðir með 2stk 3,8/100 í stoðenda, sama á við um skeytingar/úttök vegna glugga/hurða í veggjum. Samsetning höfuðstykkja eða fótstykkja skal vera samsvarandi og fótstykki. Sperrur eru 45\*225c/c600. Innfella skal 25\*150 veggstíflingar í ytri brún vegggrindar og festa við fótstykki- stoðir-höfuðstykki með 3stk 3,1/75 í hverja innfellingu. Utan á veggjagrind frá efrirbrún klæðningar, 25\*150, á þak niður fyrir fótstykki skal heilklæða með 9mm krossviði. Samsetning skal gerð á stoðum. Festing/negling krossviðs er 2,8/63 c/c150. Líma skal krossviði við veggjagrind umhverfis glugga/hurðir. Festing vegggrindainga á hornum skal gerð með M10 borðboltum c/c600. Innan í veggjagrind er 145mm einangrun, fest uppi með 2mm stálvir, c/c 300, nagli 2,5/50, eða lykkja (ekki hefti). Innan á einangrun komi rakavarnarlag haldið uppi með innveggjagrind, það skal vera heilt og samskeyti þétt. Utan á veggkrossviði komi listar (21\*95), til útoftunar of festingar á vallinni klæðningu. Undir sperrur innanhús komi rakavarnarlag, það skal vera heilt og samskeyti þétt, haldið uppi af loftagrind. Ofan við rakavarnarlag er 200mm einangrun með vinþéttingu að ofan, en einangrun er haldið uppi af 2mm stálvir, c/c 300, nagli 2,5/50, eða lykkja (ekki hefti). Loftun á þaki er með Ø32 rör með flugneti, c/c200. Ofan á sperrur komi borðaklæðning 25\*150, fest með 3,1/75 c/c50. Ofan á klæðningu komi tjórudúkur undir bárujárn. Bárujárn skal fest með kamsaumum, í aðara hverja báru í fyrsta, en síðan að hámarki 600mm bili upp eftir þaki. Auka nagli skal sett á plötusamsetningu ef naglaröð lendir ekki á samskeyti. Gluggar og hurðir skulu vera með nót fyrir krossviðrenning, til að setja upp og þétta við krossviðsklæðningu veggjar. Setja skal kitti í/á nót/lista og festa með 6/70 skrúfum c/c300. Festing glugga og hurða við vegggrind skal vera með 6mm frönskum skrúfum c/c 400. Allar festingar í timbur skulu vera galvaniseraða eða sambærilegar. Alls staðar á milli tímurs/járns eða steypu komi tjórupappi.

**Fríðrik Ólafsson**  
Verktæðingur

Reykjavíki 14, 112 - Reykjavík, net-fang: fridrik@olafsson.is  
Kannatala: 240753-2430, Sími: 890-5548

HANNAÐ AF: FÓ	TEIKNAD AF: FÓ	YFRIFARID AF: FÓ
DAGSETNING: 03.03.2015	KVARÐI: 1:50, 1:20	DAGSETNING BREVINGAR: -

Lyngbrekka 12-Grímsnes. og Ghr.

BURÐARÞOL:  
GRUNNMYND SÖKKLA, VEGGJA OG ÞAKS  
VEGGIR; HLIÐ A TIL D

VERKNÚMUR: F00315020	BLAÐ: 10	ÚTGÁFA: -
----------------------	----------	-----------

2433