

GRUNNMYND SÖKKULS, 1:50

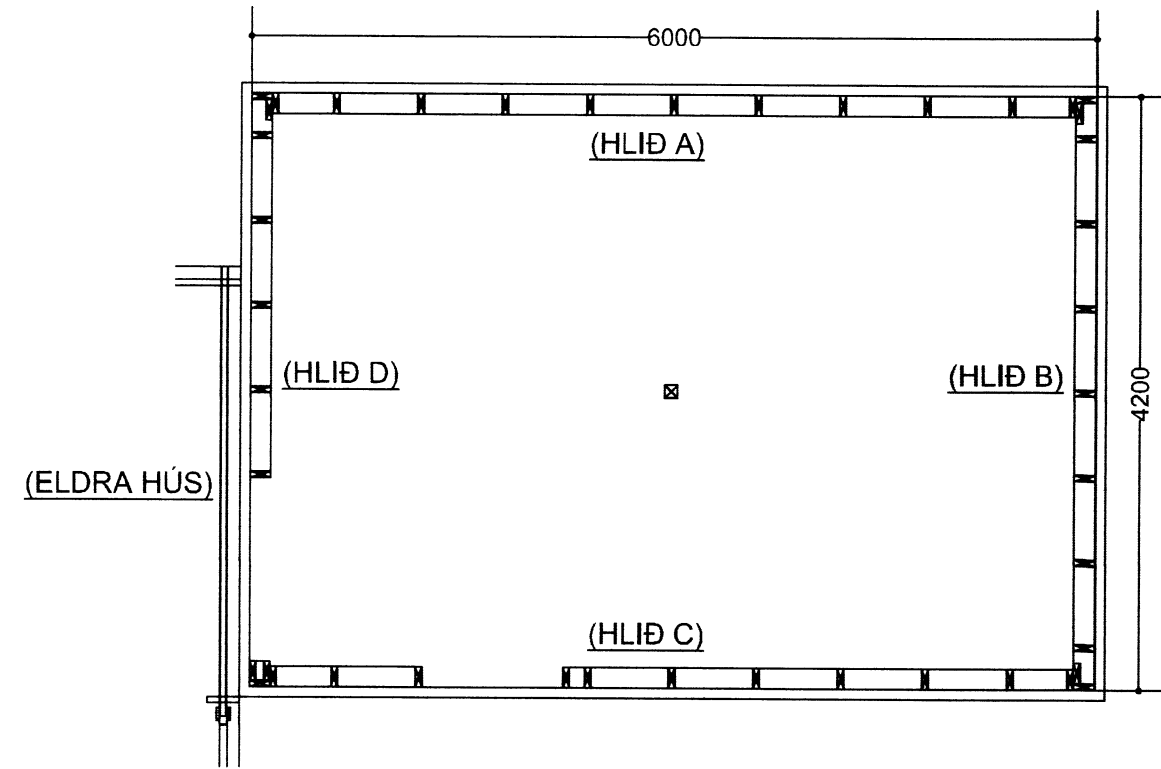

GRUNNMYND VEGGJA, 1:50

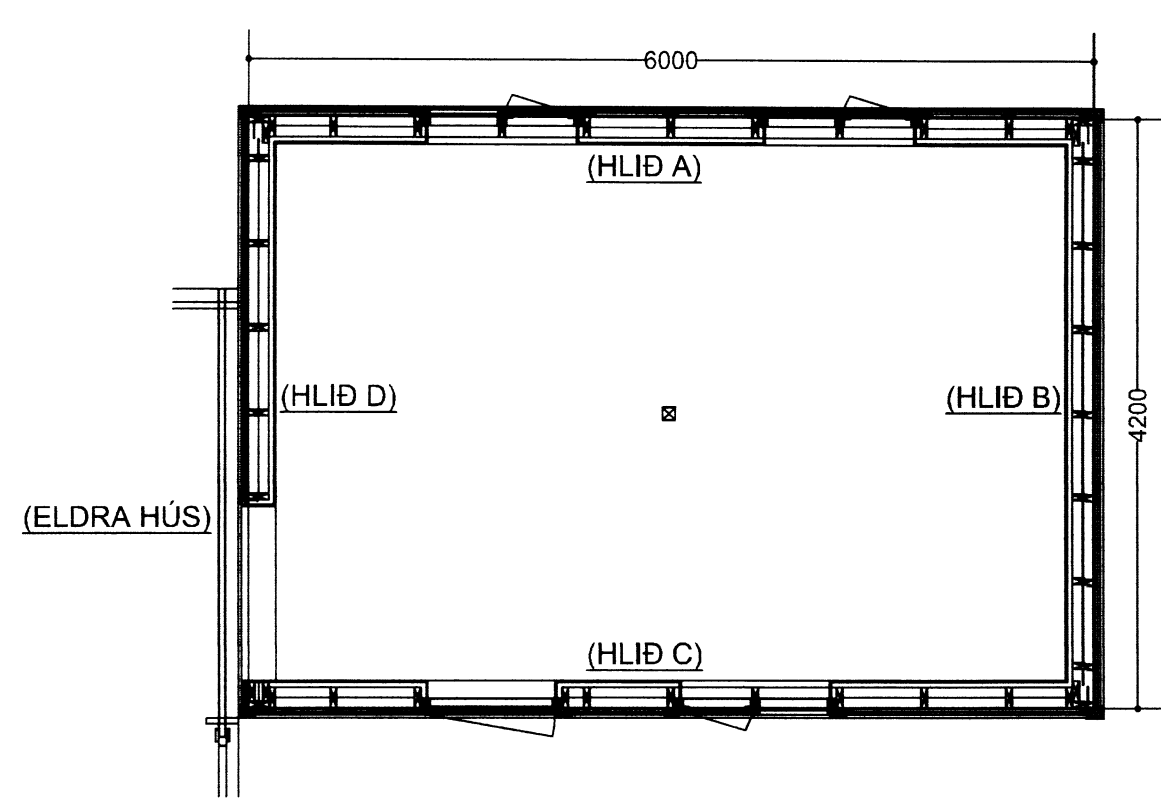

GRUNNMYND ÞAKS, 1:50

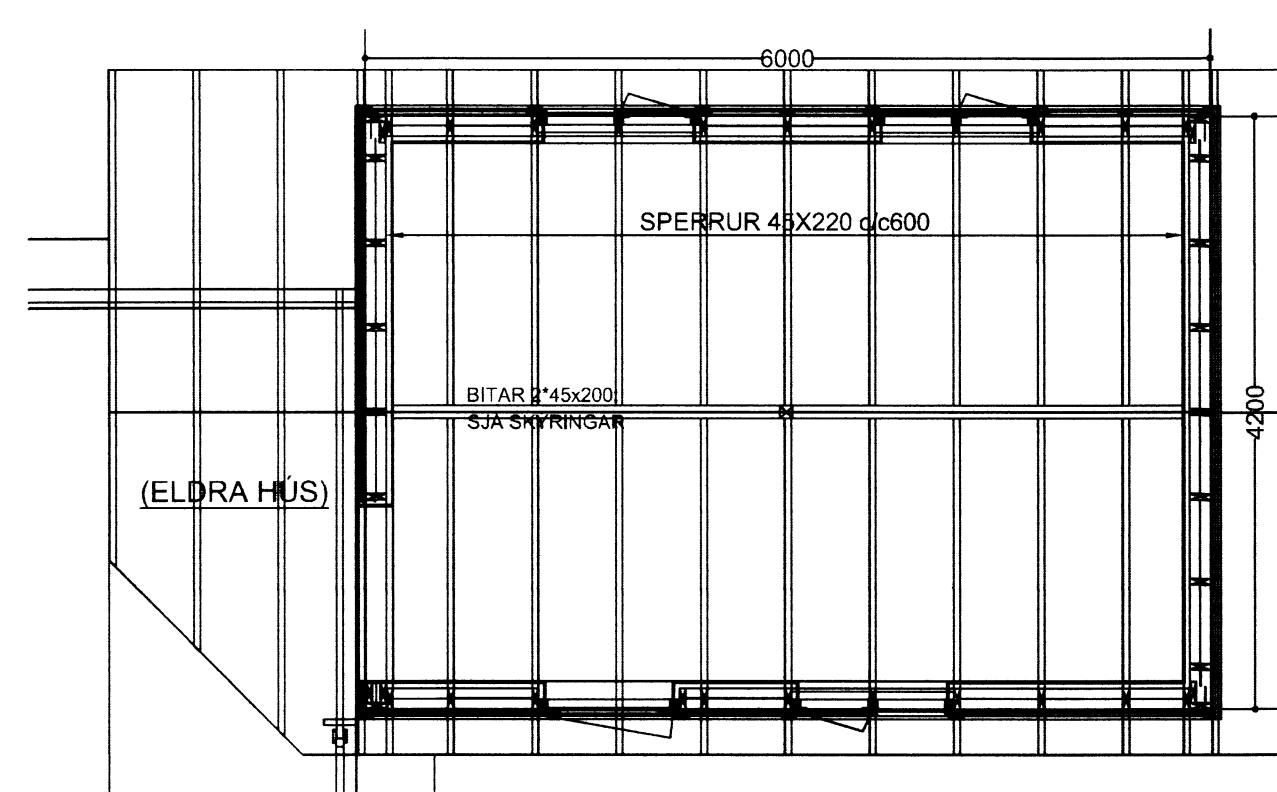

VEGGUR; HLIÐ A, 150

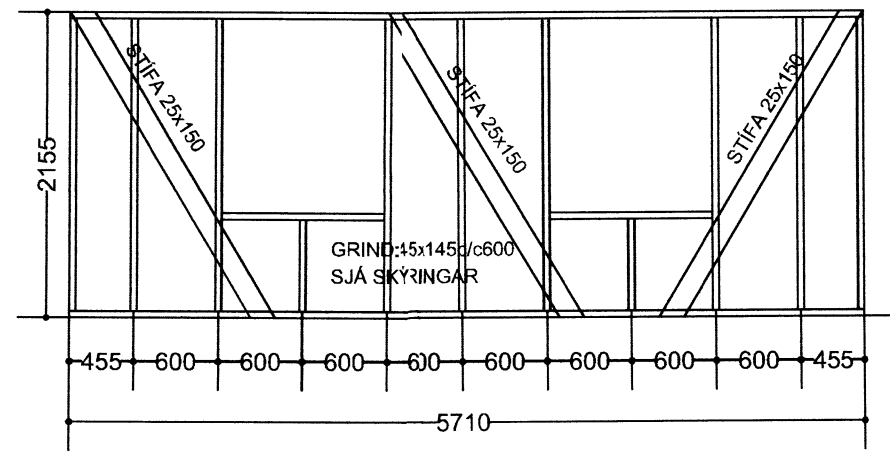

VEGGUR; HLIÐ C, 1:50

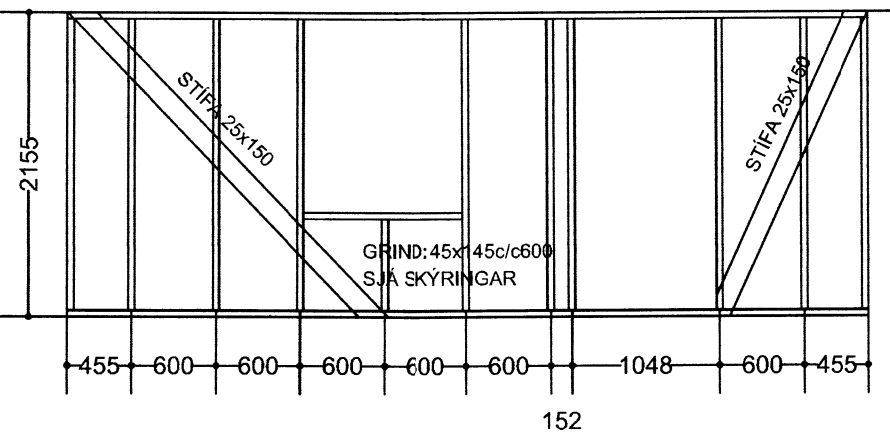

VEGGUR; HLIÐ B, 1:50

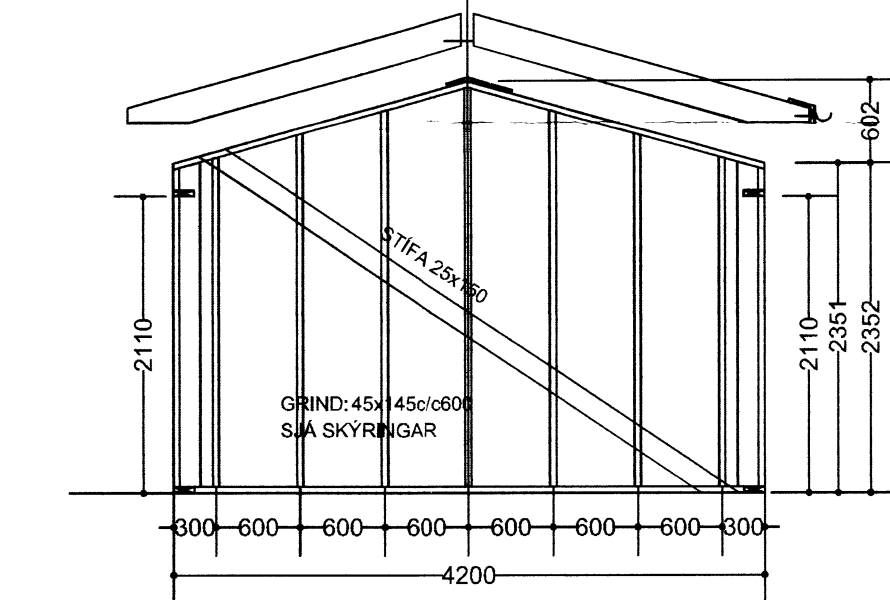

VEGGUR; HLIÐ D, 1:50

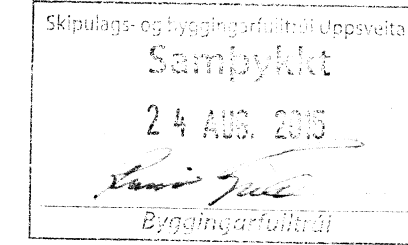
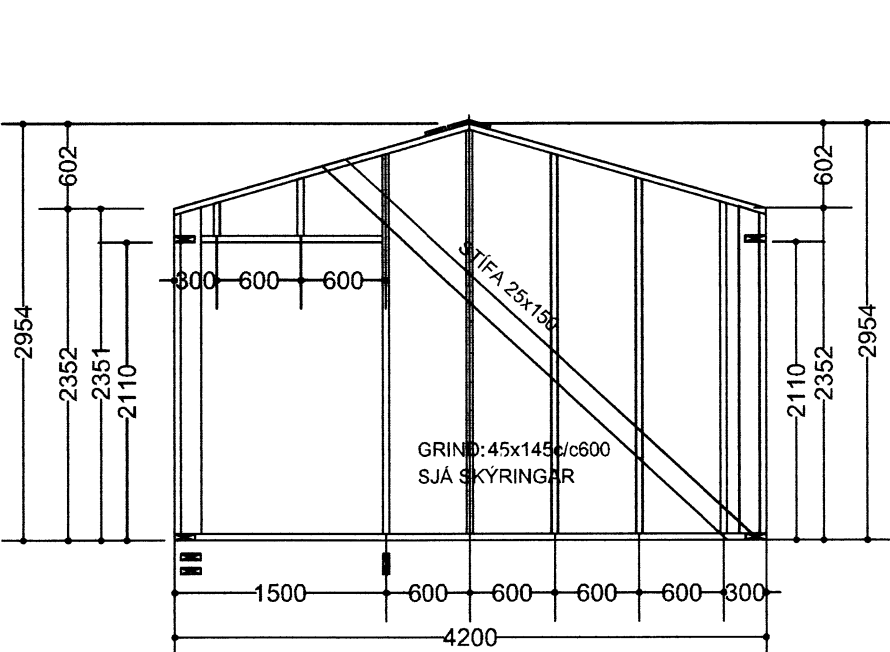

SKÝRINGAR

Undirstaða húss er frostfrí þjöppuð fylling. Sökkla húss eru steyptrir veggir þykkt 200, lármarkshæð 800mm. Bending sökkla er #K10c/c100. Plata er 120mm þykk, bending #K10c/c250. Einangrun sökkla/botnplötu er 70mm, nota má einangrunarkubba í sökkla. Fylling inn í sökkla skal vera sambærileg og í púða. Steypa í sökkla er S250, loftinnihaldi og vatnsinnihaldi skal vera samkvæmt reglugerðum.

Allt timbur skal vera T1 eða betra að gæðum. Veggjagrind er úr 45*145, þar sem stoðir eru c/c600. Fótstykki er fest við sökkul með M12 borðboltum, c/c900 eða minna. Fótstykki er fest við stoðir með 2stk BMF-vinklum, með 4stk $\frac{30}{10}$ kambaum í hvern væng. Stoðir-höfuðstykki-sperrur eru fest saman, að ofan og neðan, með BMF-vinklum og gegnumgangandi M10 boltum. Tylla skal höfuðstykki og fótstykki saman við stoðir með 2stk 3,8/100 í stoðenda, sama á við um skeytingar/úttök vegna glugga/hurða í veggjum. Samsetning höfuðstykkja eða fótstykkja skal vera samsvarandi og fótstykki. Sperrur eru 45*225c/c600. Innfella skal 25*150 veggstífingar í ytri brún vegggrindar og festa við fótstykki- stoðir-höfuðstykki með 3stk 3,1/75 í hverja innfellingu. Utan á veggjagrind frá efribrún klæðningar, 25*150, á þak niður fyrir fótstykki skal heilklæða með 9mm krossviði. Samsetning skal gerð á stoðum. Festing/negling krossviðs er 2,8/63 c/c150. Líma skal krossvið við veggjagrind umhverfis glugga/hurðir. Festing vegggrindaefinga á hornum skal gerð með M10 borðboltum c/c600. Innan í veggjagrind er 145mm einangrun, fest uppi með 2mm stálvir, c/c 300; nagli 2,5/50, eða lykkja (ekki hefti). Innan á einangrun komi rakavarnarlag haldið uppi með innveggjagrind, það skal vera heilt og samskeyti þétt. Utan á veggkrossvið komi listar (21*95), til útlöftunar of festingar á valinni klæðningu. Undir sperrur Innahús komi rakavarnarlag, það skal vera heilt og samskeyti þétt, haldið uppi af loftagrind. Ofan við rakavarnarlag er 200mm einangrun með vinþéttingu að ofan, en einangrun er haldið uppi af 2mm stálvir, c/c 300, nagli 2,5/50, eða lykkja (ekki hefti). Loftun á þaki er með Ø32 rörri með fluguneti, c/c200. Ofan á sperrur komi borðaklæðning 25*150, fest með 3,1/75 c/c50. Ofan á klæðningu komi tjörudúkur undir bárujám. Bárujám skal fest með kambaum, í aðara hverja báru í fyrsta, en síðan að hámarki 600mm bili upp eftir þaki. Auka nagli skal sett á plötusamsetningu ef naglaröð lendir ekki á samskeyti. Gluggar og hurðir skulu vera með nót fyrir krossviðrenning, til að setja upp og þétta við krossviðsklæðningu veggja. Setja skal kitti í/á nótlista og festa með 6/70 skrúfum c/c300. Festing glugga og hurða við vegggrind skal vera með 6mm frónskum skrúfum c/c 400. Allar festingar í timbur skulu vera galvaniseraða eða sambærilegar. Alls staðar á milli timurs/jáms eða steypu komi tjörupappi.

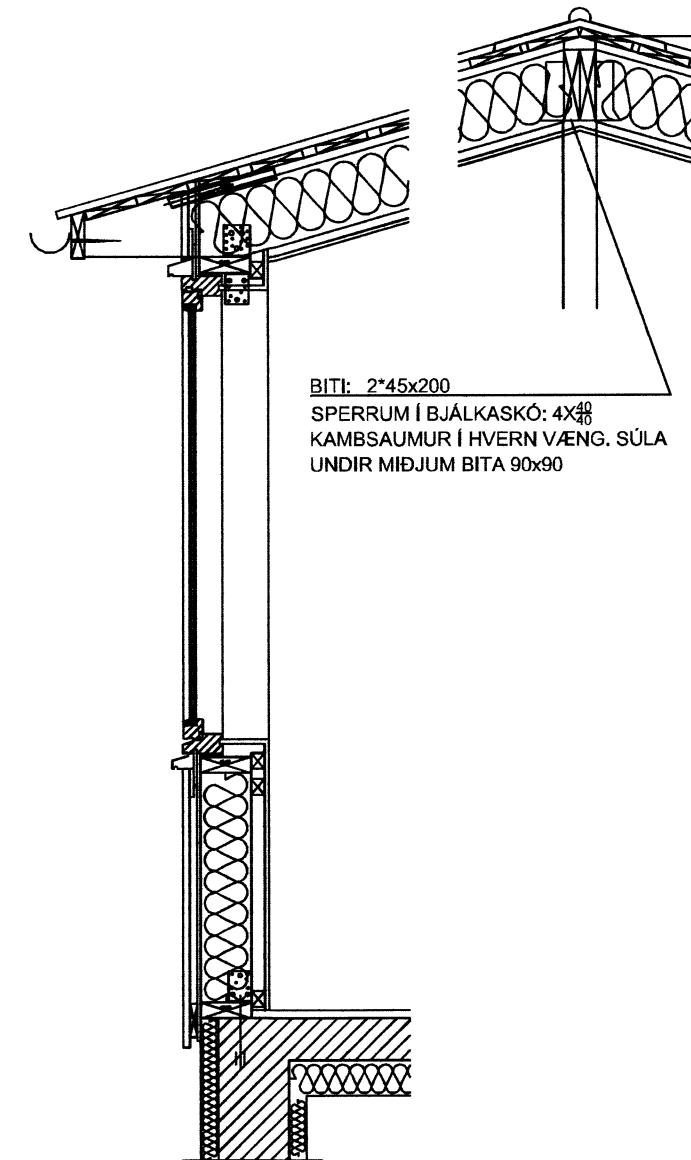

BITI: 2*45x200
SPERRUR Í BJALKASKÓ: 4X30
KAMBSAUMUR Í HVERN VÆNG. SÚLA UNDIR MIÐJUM BITA 90x90

Fríðrik Ólafsson Verkfæðingur		
<small>Reykjavík 14, 112 - Reykjavík, Net-fang: fridrik@netnet.is Símanúmer: 240753-2430, Sími: 598-5548</small>		
HANNAÐ AF: FÓ	TEKNAÐ AF: FÓ	YFIRFARIÐ AF: FÓ
DASETNING: 03.03.2015	KVARRI: 1:50, 1:20	DASETNING BREYTINGAR: -
Lyngbrekka 12-Grímsnes. og Ghr.		
BURÐARPOL: GRUNNMYND SÖKKLA, VEGGJA OG ÞAKS VEGGIR; HLIÐ A TIL D		
VERKNUMER: F00315020	BLAÐ: 10	UTGAFA: <i>8434</i>