

Þversnið hús B, 1:100

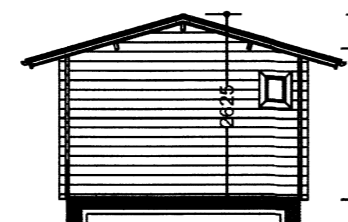

Þversnið hús A, 1:100

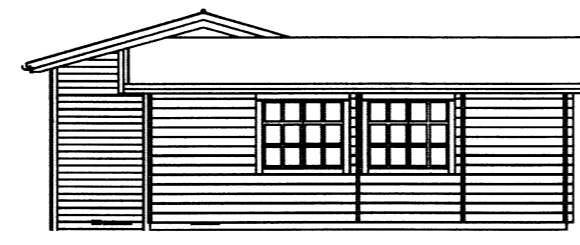

Vestur, 1:100

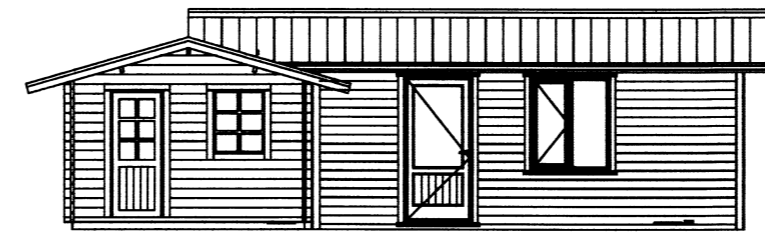

Suður, 1:100

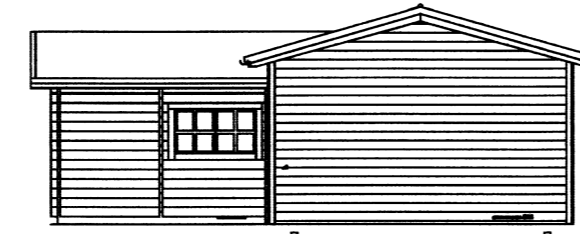

Austur, 1:100

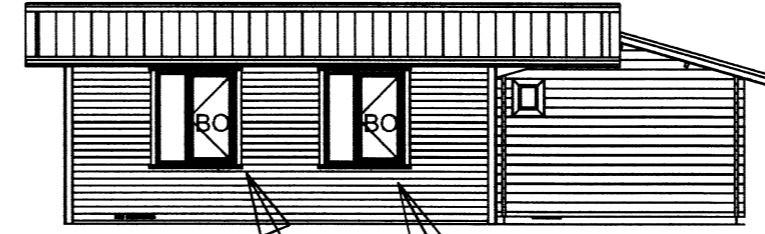

Norður, 1:100

Björgunarop á svefnrymum uppfylli reglugerð, lármarks ljósopsbreidd 600mm, ummál ops>1500mm.

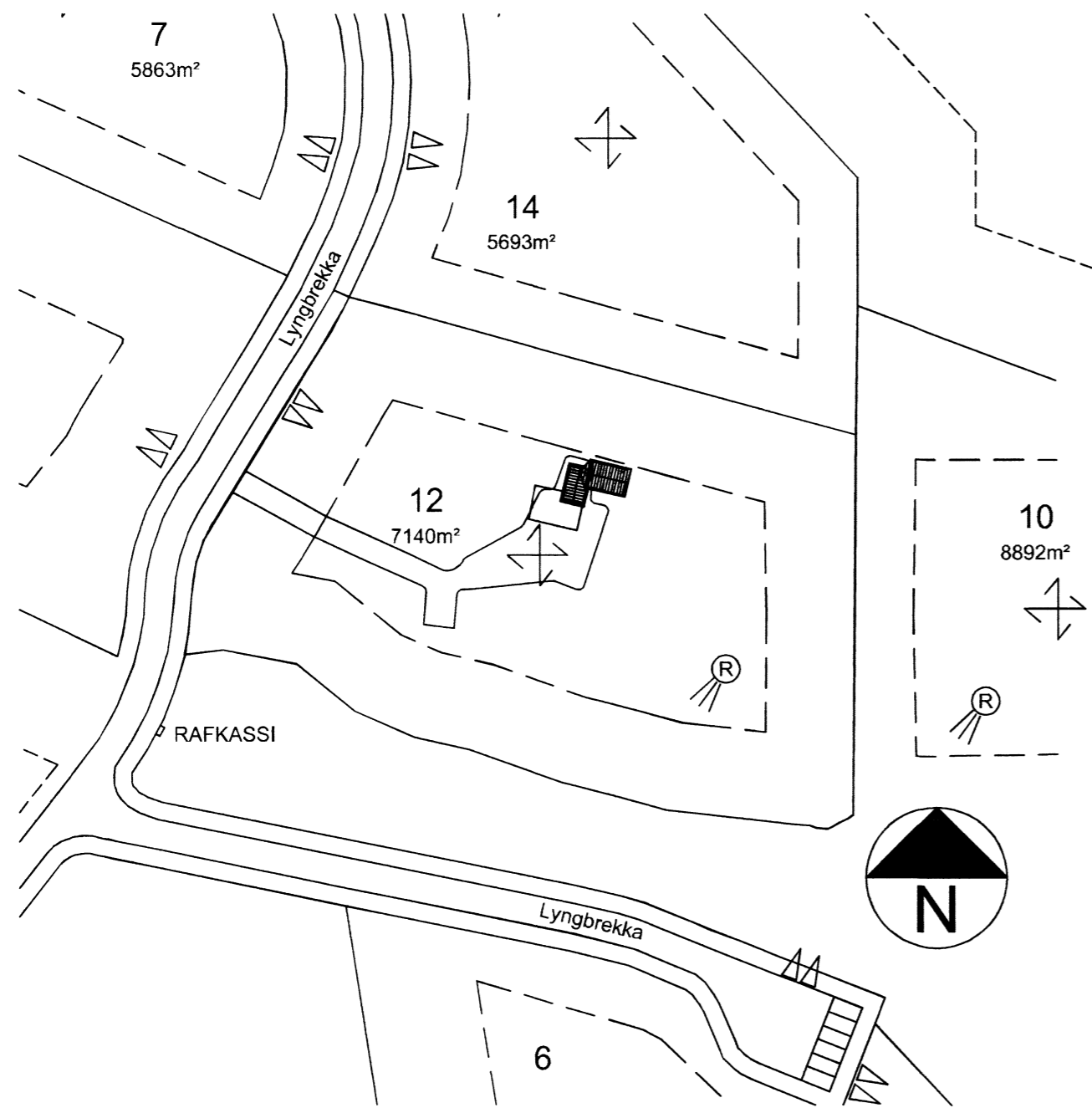

Afstöðumynd 1:1000

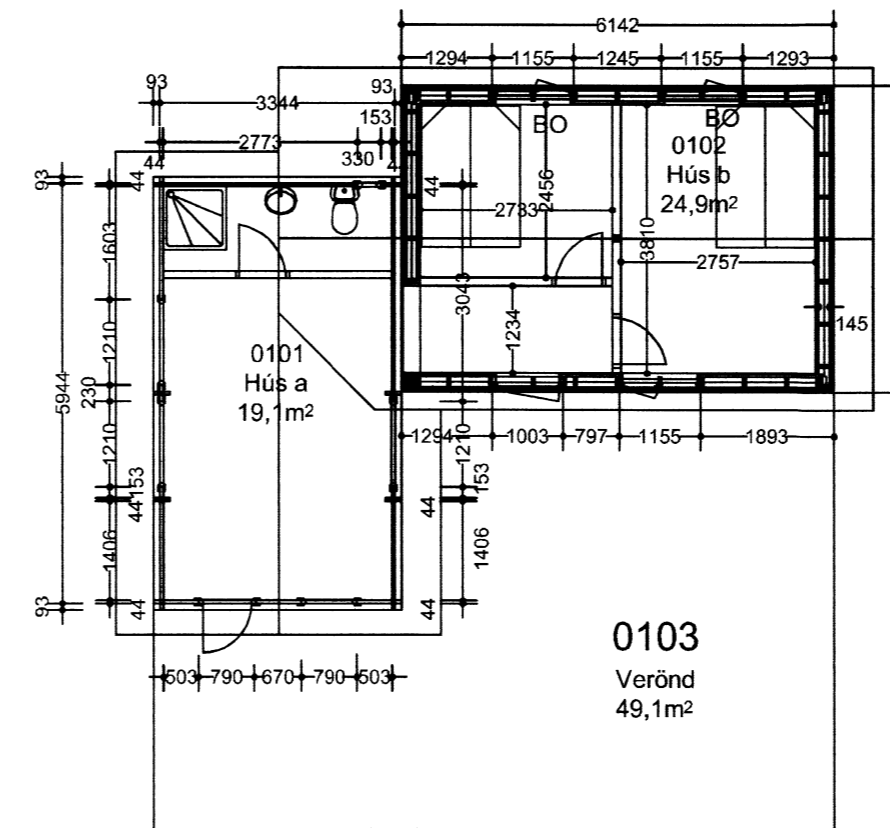

Grunnmynd, 1:100

Stærðir:

Hús a (2010) er 19,9m² og 47,5m³
Hús b (2015) er 26,7m² og 68,7m³

Lóðarstærð 7140,0m²
Lóðarnýting 0,006,

Að öðru leyti, sjá skráningartöflu.

Hönnuður að húsi a:

Ingi Gunnar Þórðarson hannaði hús a, 2010.

Skjalárita- og byggingarritunilaga útgáfa bs.
Sannaþýtt
24. AUG. 2015
Byggingarritun

Byggingarlýsing:

Hús a er bjálkahús 44x135mm timburbjálkar læstir saman. Hús b verður (2015) staðbyggt timburhús.

Sökkklar:

Sökkklar eru steinsteypt 200mm sökkklar á þjappaðri frostfríri fyllingu (á við hús a og b), einagrunarkuggar. Lármarkssökkklahæð 800mm.

Botnplata:

Botnplötur húss a og b eru staðsteypar 120mm járnbentar plötur, einagrun með 100mm Veggir:

Útveggir húss a eru 44x135mm timburbjálkar læstir saman í nótt. Útveggir húss a eru úr 45°145c/c<600. Vatnslæðning að utan, loftun 20mm, síðan vinþétting, einagrun milli stoða, rakaserra, lagnagrind og inn klæðning.

Gluggar og Hurðir:

Gluggar og hurðir eru úr timbri og allt gler er tvöföldu gleri. Björgunarop á svefnrymum uppfylli reglugerð, lármarks ljósopsbreidd 600mm, ummál ops>1500mm.

Þak:

Þak hús a er sperruþak með 16° þakhalla borið uppi af útveggjum og trébitum langs. Þakið er einangrað með 95mm steinull. 19x95mm borð eru klædd undir sperrur og rakaserra þar ofan á. 45x95mm legtur lagðar á þvers með einagrun, ofan á komi þakpappi og bárujárn.

Þak hús b er sperruþak, 45x225c/c<600með, með 16° þakhalla borið uppi af útveggjum og trébitum, og súlu/millivegg. Þakið er einangrað með 200mm steinull. 22x150mm borð eru klædd á sperrur og tjörupappi og þakstál þar ofan á. Að innan komi rakaserra. Loftun á þaki er DN32 c/c200.

Lagnir:

Öll lagnakerfi hússins s.s. hiti, vatn, frárennsli, rafmagn og loftræsting eru gerð í samræmi við gildandi reglugerðir og visast til tekinga verkfræðings.

Lóð:

Á lóðinni eru bílastæði sbr. afstöðumynd og verandir ýmist úr timbri steypu eða hellum.

Rotþró er sett sbr. afstöðumynd og skal fylgt ákvæðum heilbrigðisreglugerðar við frágang hennar.

Eldvarnir:

Reykskynjarai er staðsettur í lofti. Slökkvitæki er staðsett við útidyr.

Litaval húsa skal vera samræmt og gert í samráði við eiganda á hverjum tíma.

Fríðrik Ólafsson Verkfæðingur		
<small>Reykjaföld 14, 112 - Reykjavík, net: fng@fridrikolafsson.is Kennitala: 240783-2439, sími: 888-5548</small>		
HANNAÐ AF: FÓ	TEIÐNAÐ AF: FÓ	YFIRFARÐ AF: FÓ
DAGSETNING: 03.03.2015	KVARNR: 1:100, 1:10000	DAGSETNING BREYTINGAR: -
Lyngbrekka12-Grímsnes. og Ghr.		
Afstöðumynd Þversnið, Útlit Grunnmynd Skýringar		
VERKNUMER: FO0315020	BLAD: 01	UTGAFA: -

15.04.2015