

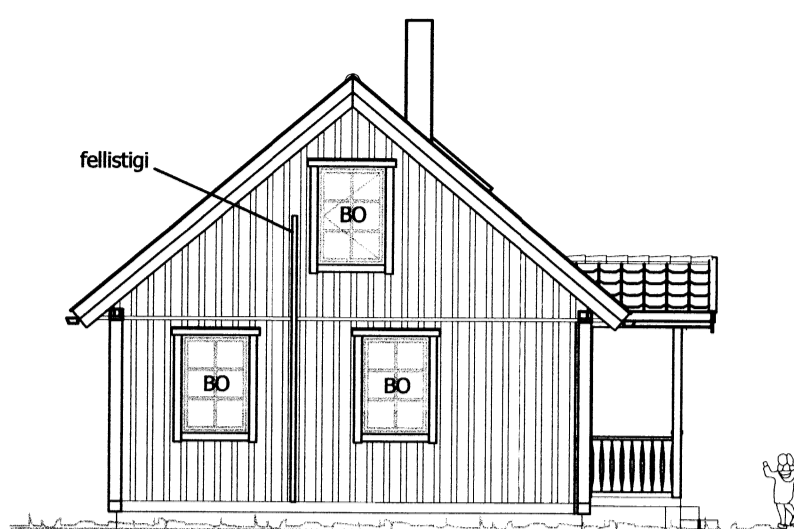

ÚTLIT VESTUR
1:100

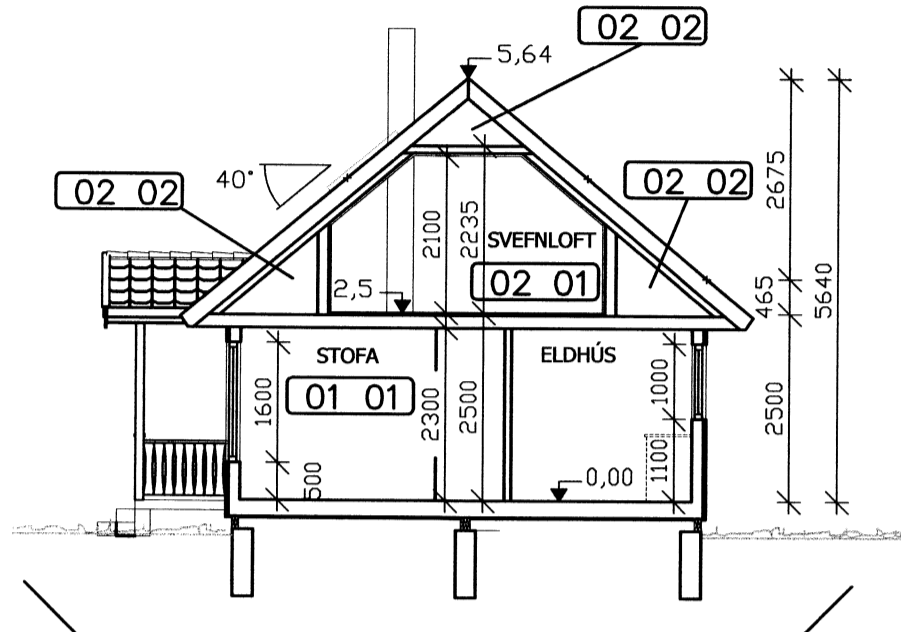

ÚTLIT NORÐUR
1:100



SNÍÐ A-A
1:100

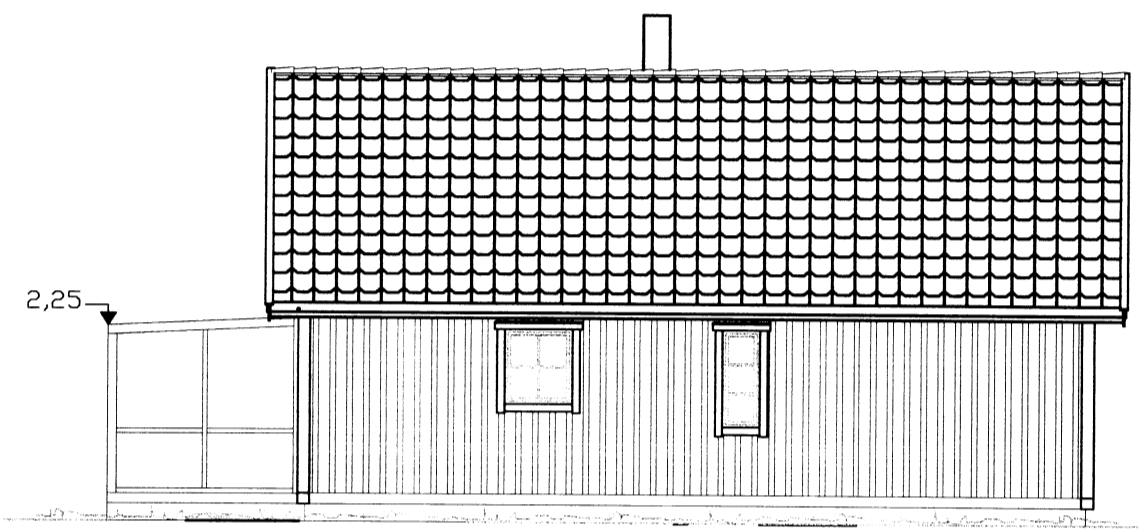

ÚTLIT AUSTUR
1:100

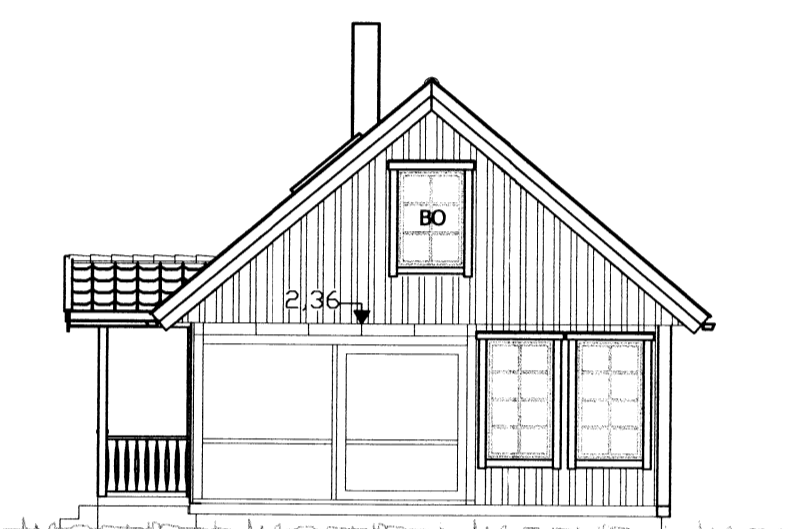

ÚTLIT SUÐUR
1:100

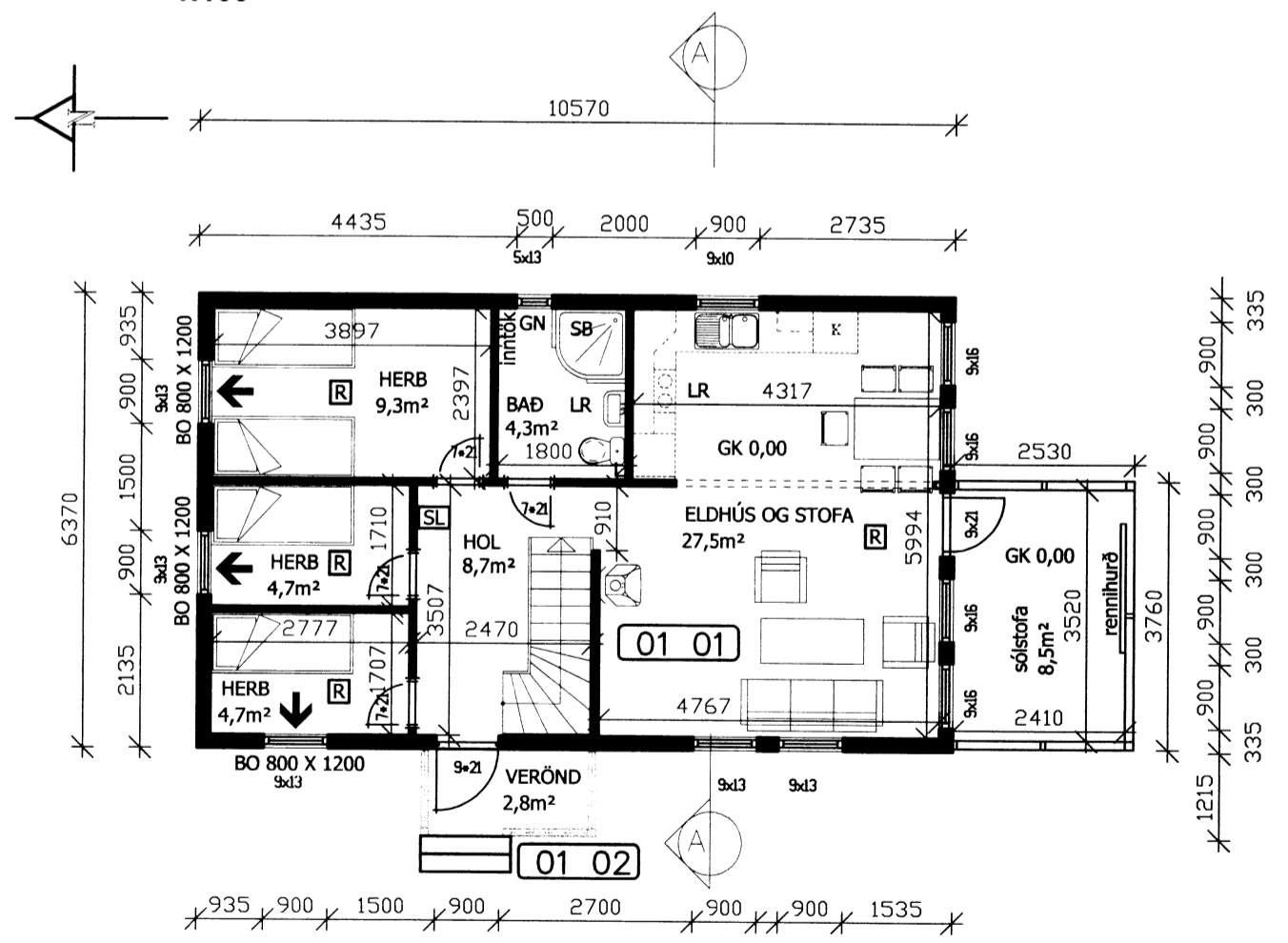

GRUNNMYND 1. HÆÐ
1:100

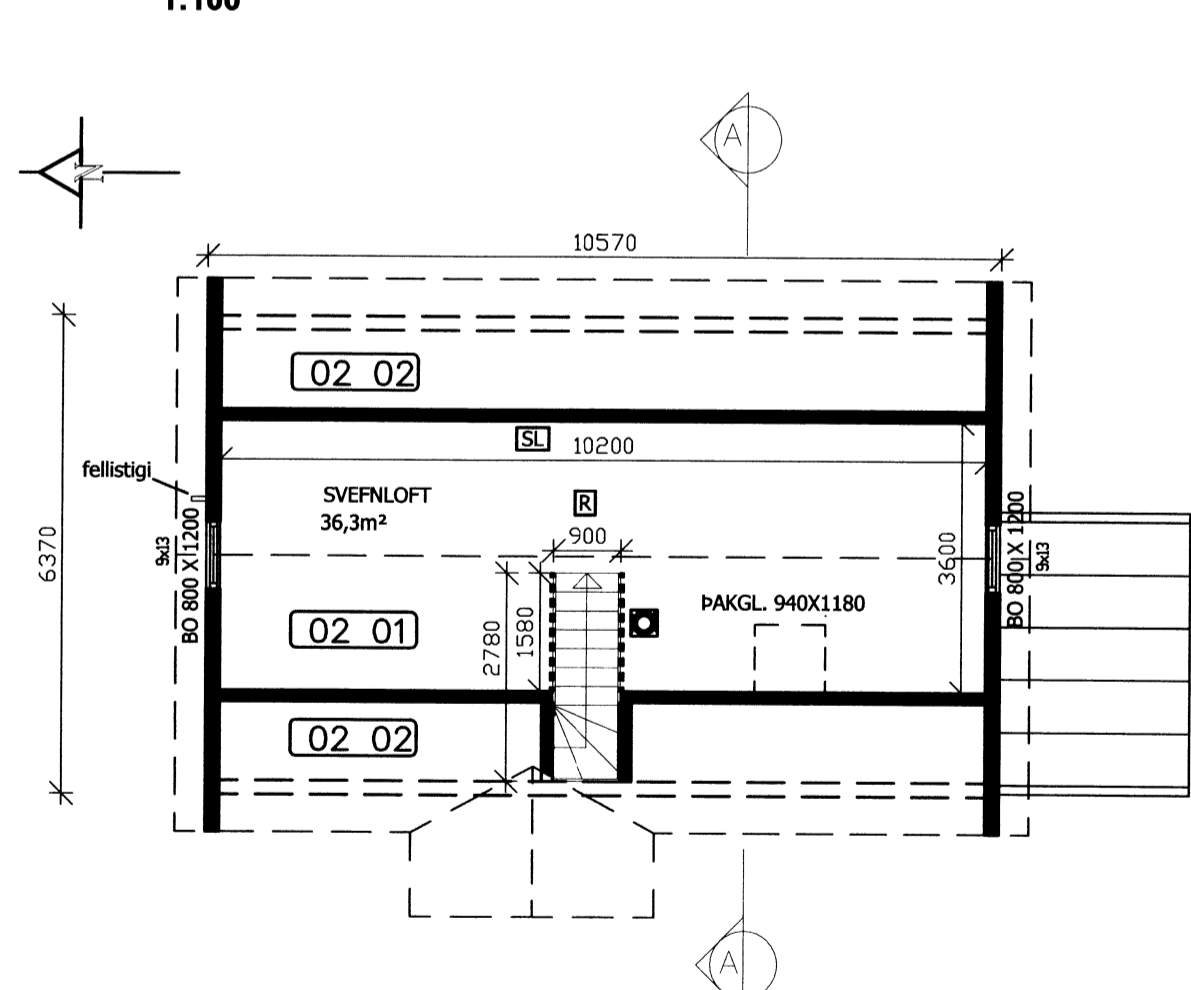

GRUNNMYND 2. HÆÐ
1:100

UNDIRSTÖÐUR
ÞJAPPADUR GRÚSARPÚÐI
STAÐSTEYPTIR JÁRNBEITIR UNDIRSTÖÐUVEGGIR

ÚTVEGGIR 188MM:
22 MM STANDANDI LISTAR (22x45mm)
15 MM STANDANDI BORD (15x120mm)
-VINDPAPPI
45 MM LIGGJANDI GRIND + 45 MM STEINULL
95 MM STANDANDI BURDARGRIND + 95 MM STEINULL
-RAKAVARNARLAG 0,2MM (VANDLEGA HÉTT OG LÍMT Á SAMSKYTTUM)
10 MM NÓTADUR OG SAMLÍMDAR SPÓNARPLÖTUR

GÓLF 246MM:
22 MM SPÓNARPLÖTUR
195 MM BURDARVÉÐUR + 195MM STEINULL
9 MM GRENIKROSSVÉÐUR
20 MM LISTAR NEGLDIR UNDIR BURDARVÉÐ

ÞAK:
STALLAD OG LITAD BÁRUSTÁL
LOFTUNARGRIND
ÞAKPAPPI
22 MM NÓTUÐ OG LÍMD BORDAKLÆÐNING
ÞAKRÝMISSPERRA MEÐ SKAMMBITTA OG PORTSTODUM (A-SPERRA)
240MM STEINULLAR EINANGRUNN (120+120)
LOFTUN 32MM LOFTUNARRÖR MEÐ NETTI CC 300MM.

Tilkynning til byggingarfulltrúa samkvæmt gr.2.3.5

BREYTING 2016
Óskað er eftir að byggja léttan sólskála úr plasti og gleri frá Gluggum og Garðhúsum.

Undirstöður og gólf uppbyggt á sama hátt og í frístundahúsi. Steyptar undirstöður og timburgólf.

Vanda skal allan frágang og þéttingu við húsið. Sannreyna skal öll mál á staðnum áður en smíði hefst.

Jón F.

MATSHLUTI 01
RIMATJÖRN 30, Í LANDI BÖDMÓÐSSTAÐA, BLÁSKÓGABYGGÐ (með sólskála 2016)

BIRT FLATARMÁL 109 m² (99,5+9,5)
BRÚTTÓ RÚMMÁL 327,1 M³

LAND NÚMER 211625
STÆRÐ LÓÐAR 7267 M²
STAÐGREINIR 8721-3-38500300
NYTINGARHLUTFALL 0,015 (1,5%)

SJÁ NÁNAR Í SKRÁNINGARTÖFLU

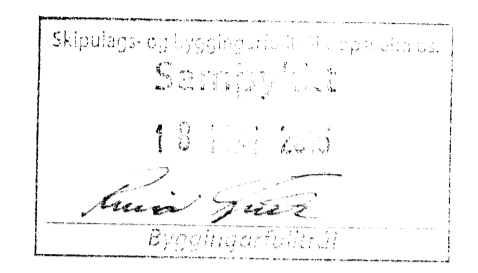

BYGGINGALÝSING

SÓTT ER UM LEYFI TIL ÞESS AÐ BYGGJA FRÍSTUNDAHÚS Í LANDI BÖDMÓÐSSTAÐA Í BLÁSKÓGABYGGÐ.

HÚSIÐ ER TIMBURHÚS Í SVENSKUM STÍL OG KEMUR TILSNIDIÐ FRÁ SVENSKUM SUMARHÚSAFRAMLEIÐANDA. HÚSIÐ SKAL UPPFYLLA ÁKVÆÐI 120 OG 121 GR. BYGGINGAREGLUGERÐAR UM VOTTUN. BURDARVIRKIS OG LAGNAHÖNNUÐUR SKAL STAÐFESTA AÐ HÚS STANDIÐ ÍSLENSKAR ÁLAGS KRÖFULR, Í SAMRÁÐI VIÐ BYGGINGAFULLTRÚA.

KÓLNUNARTÖLUR:

	U-GILDI (W/m ² K)
BOTNPLATA:	0,2 195MM STEINULL
ÚTVEGGIR:	0,3 140MM STEINULL
GLUGGAR:	2,0 K-GLER
HURÐIR:	3,0
ÞAK:	0,2 240MM STEINULL KL.39

LOFTRÆSTI VENTLAR KOMA Í ÖLL HERBERGI, VÉLÞENT ÚTSOG ER FRÁ ELDHÚSI UPP UM ÞAK. UPPHITUN ER MEÐ RAFMAGNSOFNUM, NEYSLUVATN ER RÖR Í RÖR KERFL, HEIT NEYSLUVATN KEMUR ÚR HITATÚPU. FRÁRENNSLI ER Í ROTPRÓ SAMKVÆMT DEILISKIPLAGI.

HÚSIÐ ER RAUTT MEÐ HVÍTUM GLUGGUM, VINDSKEIÐUM OG GRINDVERKI, ÞAKSTÁL, RENNUR OG NIÐURFÖLL ERU SVÖRT.

BRUNAVARNIR:
SETJA SKAL UPP SLÖKKVIÐÆKI (6.kg) OG REYKSKYNIJARA AF VIÐURKENNDRI GERÐ Í SAMRÁÐI VIÐ BYGGINGAFULLTRÚA OG / EDA BRUNAMÁLAFIRVÖLD. (gr 115.5). VEGGIR OG ÞÖK SKULU VERA LÁGMARK E130 OG KLÆÐNINGAR Í FLOKKI 2. (gr. 115.4) ÞJÖRGUNAROP ERU Í SVEFNHERBERGIJUM. SETJA SKAL UPP FELLISTIGA VIÐ ÞJÖRGUNAROP Á NORÐURHLIÐ HÚSS. FRÁGANGUR ELDSÆÐIS SKAL VERA SAMKVÆMT LEIÐBEININGUM BRUNAMÁLASTOFNUNAR RÍKISINS.

SKÝRING TÁKNA:

BO	ÞJÖRGUNAROP
E160	ELDVARNARVEGGUR
E1CS30	ELDVARNARHURÐ
GN	GÓLFNIÐURFALL
GK	GÓLF KÓTI Á GRUNNMYND
21,4	KÓTI Á SNIÐMYND / ÚTLITI
L	LÆSTUR LYFJASKÁPUR
LR	LOFTRÆSING
R	REYKSKYNIJARI
SB	STEYPIBÁÐ
SL	SLÖKKVIÐÆKI
PN	ÞAKNIÐURFALL
PV	ÞVOTTAVÉL
PU	ÞURKARI
PS	ÞVOTTASÚLA- (ÞVOTTAVÉL OG ÞURKARI OFANÁ)
01 02	NOTEYNINGAR NÚMER FMR

ÖLL MÁL ERU Í MM NEMA ANNAD SÉ TEKIÐ FRAM
GÓLFKÓTI ER AFSTÆÐUR OG ÁKVÆÐIST Í SAMRÁÐI VIÐ BYGGINGAFULLTRÚA.

RIMATJÖRN 30-BLÁSKÓGABYGGÐ (breyting 2016)

AÐALUPPDRAÐTUR
FRÍSTUNDAHÚS

TEKINGAR NÚM. 101

GRUNNMYND
ÚTLIT, SNÍÐ
SKÝRINGAR

VERK NÚM.	FRÁMGAÐ	TEKINGAR NÚM.	VEÐURFÁR	DAGS
07004 C	JFM	JFM		09.05.2016

FRÍSTUNDAHÚS: JÓN FRÍÐRIK MATTHÍASSON KT: 021171 - 5069

M2 TEIKNISTOFA EHF - KT: 690506-0680
EYRAVEGI 32. 800 SELFOSS
S: 482 4050 / 861 4052

JÓN FRÍÐRIK MATTHÍASSON - BYGGINGAFRÆÐINGUR BFÍ - JFM@M2TEIKNISTOFA.IS
AÐALUPPDRAÐTITR - SKIPULÖG - RÁÐGJÖF - EIGNASKIPTAVERLÝSINGAR