

Skipulegs- og byggingarfræðingur
 Samþykkt
 18.05.2016
 Guðjón Þórisson
 Byggingarfræðingur

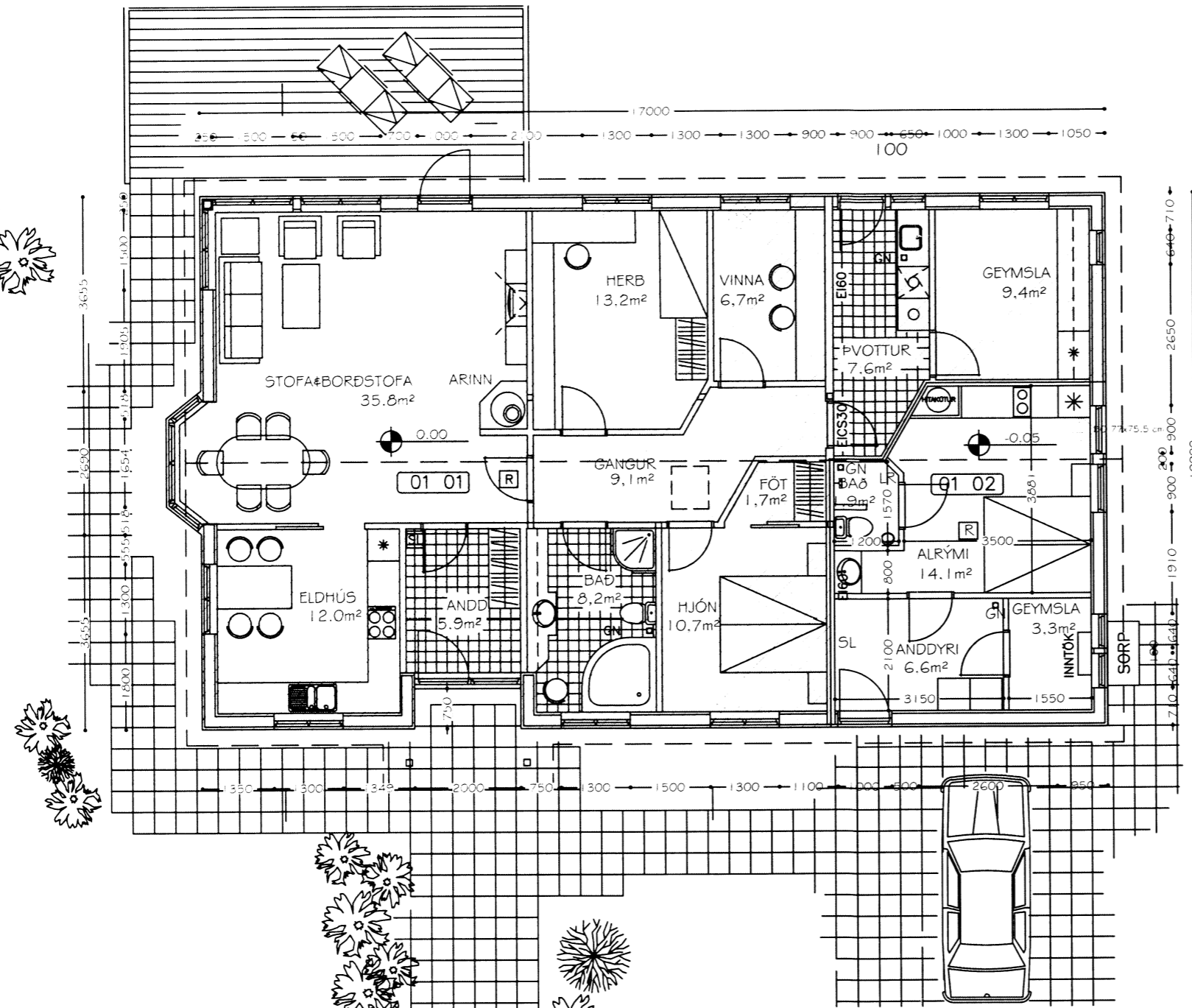

SL = Slökkvitæki 6 kg.
 GN = Gólfniðurtall.
 R = Reykskynjan.
 LR = Loftæsting.

BYGGINGALÝSING:

Landnúmer: 166394

Um er að ræða breytta notkun á bílskúr á einbýlishúsinu að Höfðatúni, Flóahrepp.
 Innrétta á aukaíbúð skv. þessari teikningu.

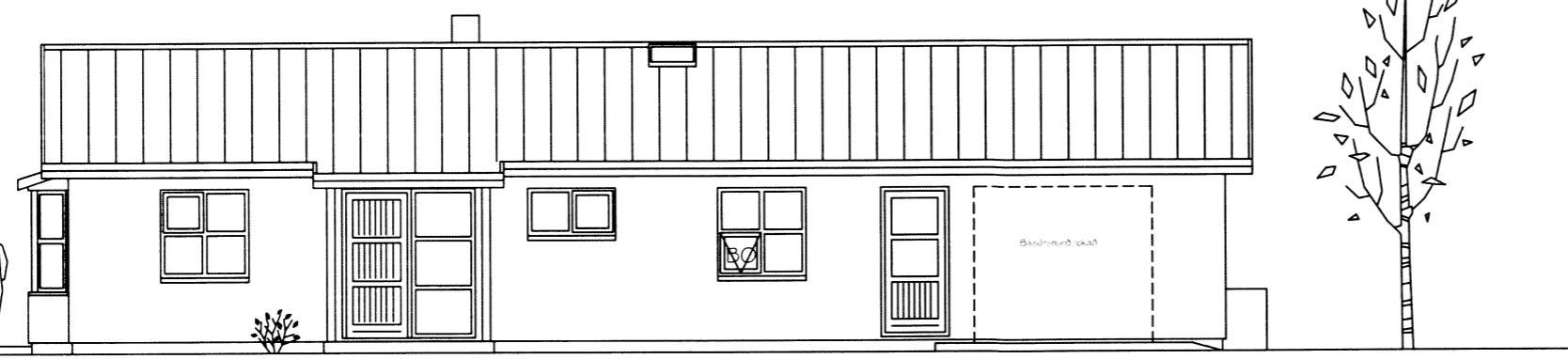

SUÐAUSTUR-HLIÐ

Úl	05.05.16	GP	Frumútgáfa
Útgáfa:	Dagsetn:	Af:	Skýring:
Höfðatún, Flóahrepp Breyting á innra skipulagi			Teiknúmer: 100-01
Aðaluppdrættir: Grunnmynd og útlit			Mælikvarði: 1:100
Hannað: Guðjón Þórisson		Teiknað: Guðjón Þórisson	
Dagsetning: 05.05.16	Verknúmer: 6 005	Frumstærð: A2	
Ábyrgðarm. og réttihafi:			200752-4659