

heildar flatarmál nedri hæðar er 52 m²
 Heildar rúmmál húss er 215 m³

grunnmynd rishæðar

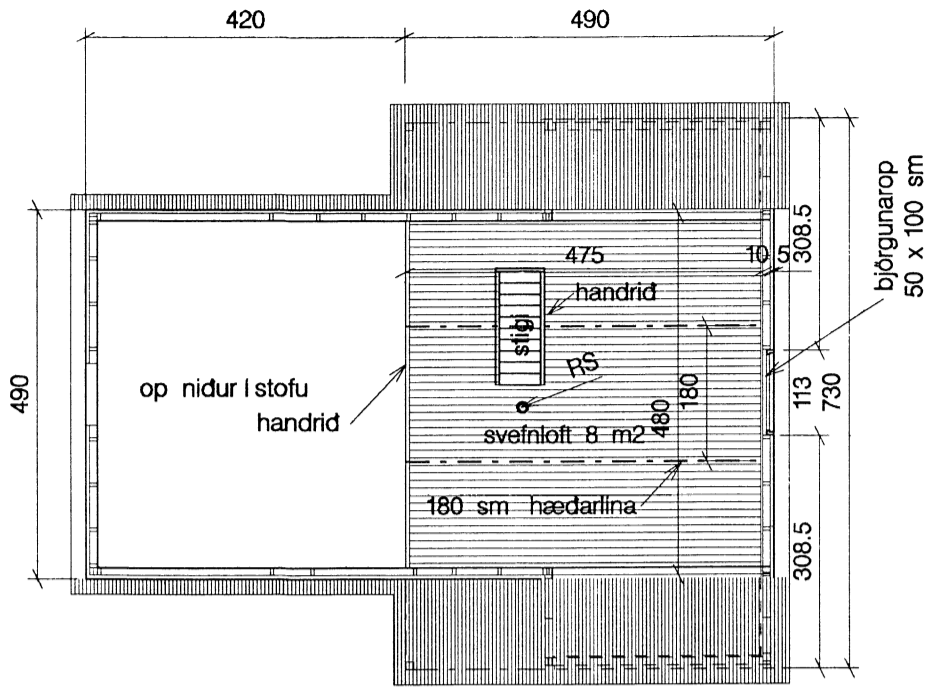

Sumarhúsið er timburhús, klætt með bordklæðningu að utanverðu en með panelað innanverðu. Útveggja grind er úr 45 x 90 mm timbristodir eru c/c 600 mm. Rakavamarlag er Polplast. Í grindina kemur steinullareinangrun. Uppbygging Paks er Þannig að ofan á sperrur er lagdur panel og ofan á hann kemur rakavörn, síðan 100 mm steinullareinangrun og loftunarbíl. Þar næst Pakpappi og síðan galvanhúðað bárujám. Undirstöður eru steinsteyptar súlur og ofaná Þær koma stálbitar.

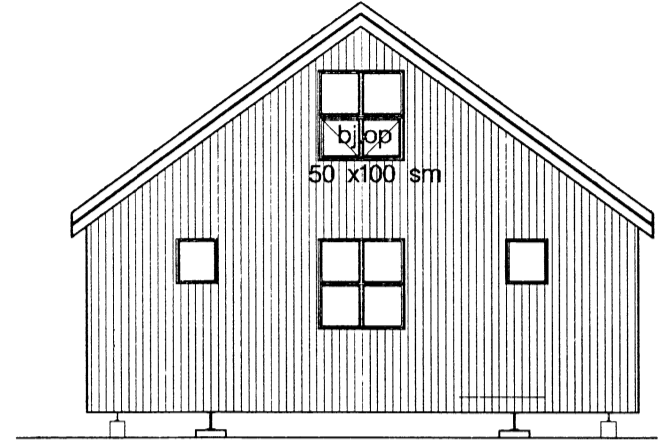

Útlit sudur

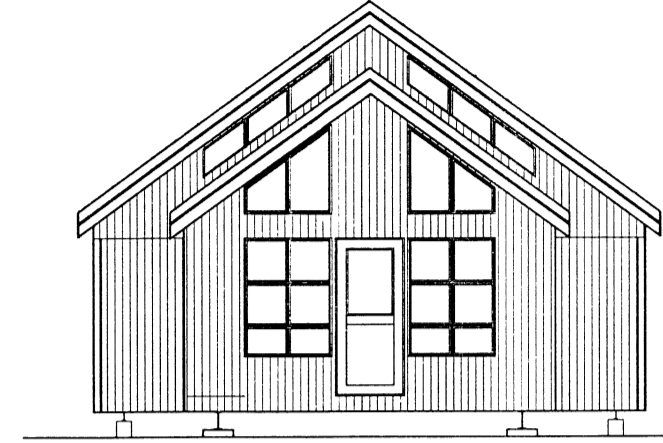

Útlit norður

fyrirhugud staðsetning sumarhústadar er
 Þar sem núverandi sumarhústadar stendur

Stamp. 13/7/94
 Guðmundur Gunnarsson

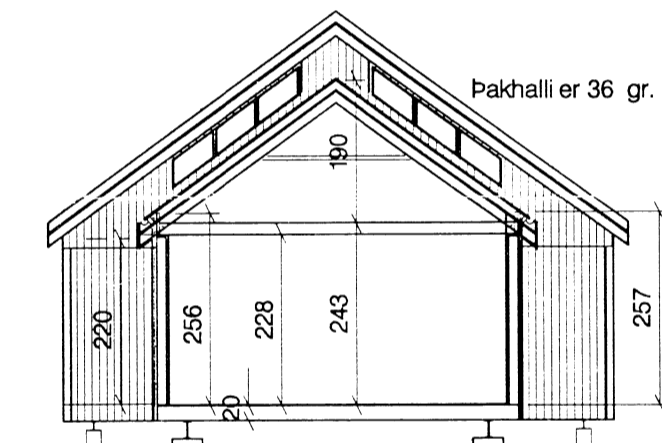

Sneiding A-A

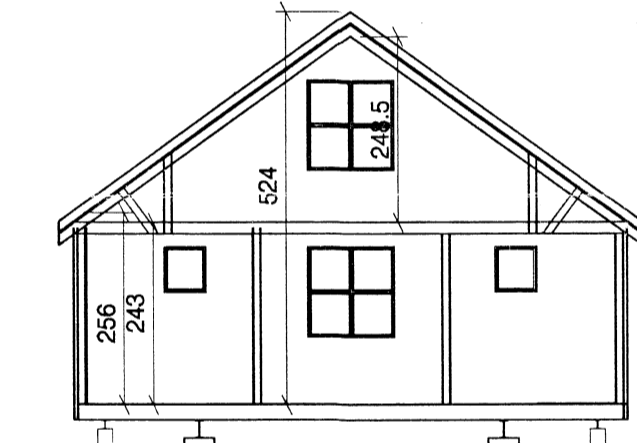

Sneiding B-B

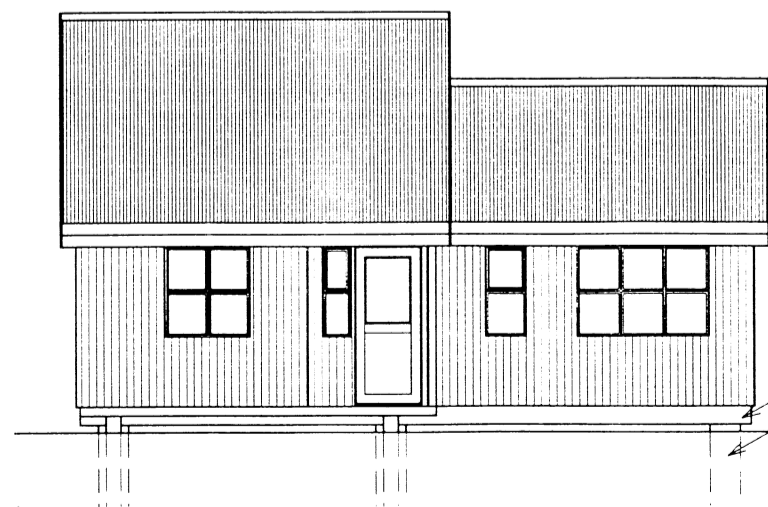
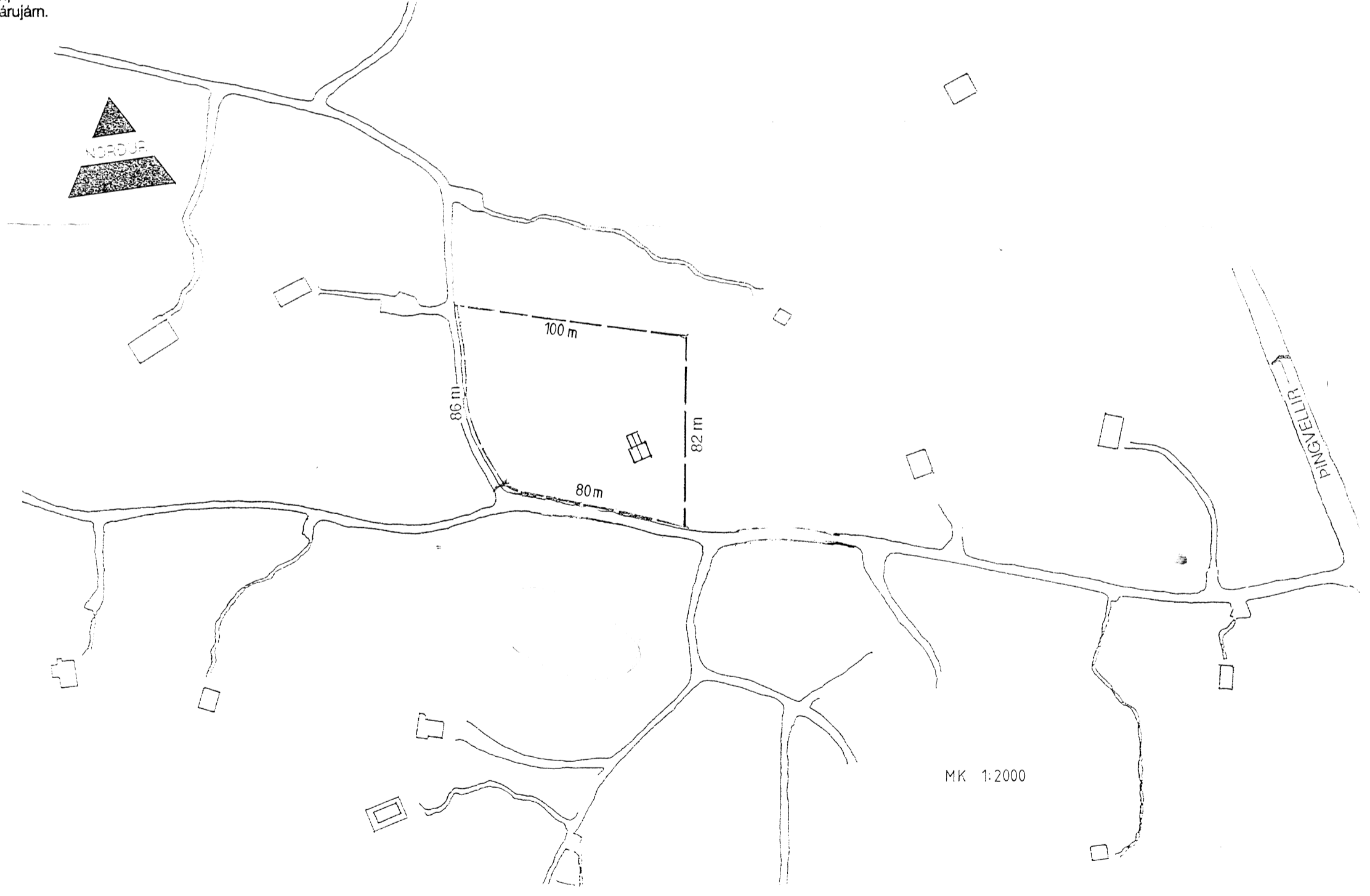

Útlit austur

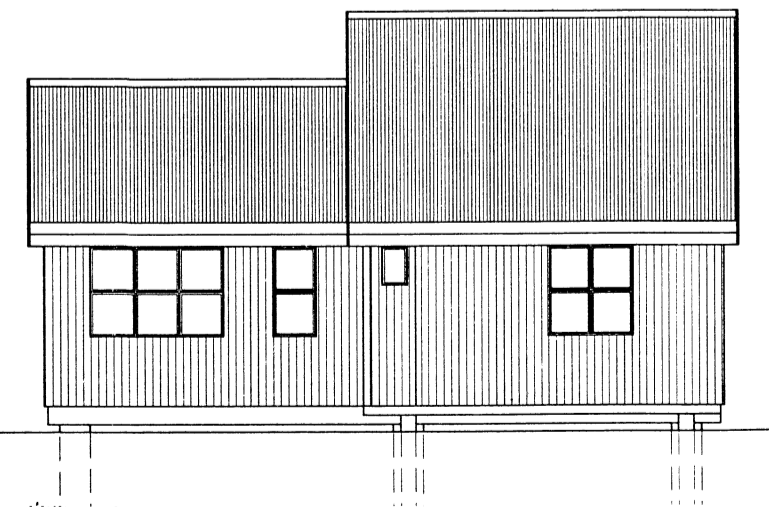

Útlit vestur

Undir húsið kemur stálrammi og hvílir hann á steinsteyptum undirstöðum

stálbitar
 steinsteyptar súlur

SUMARHÚS Í LANDI NORDURKOTS Í GRÍMSNESI

GRUNNMYNDIR, SNEIDINGAR OG ÚTLIT Dags : JÚLÍ 1994 Mk 1:100

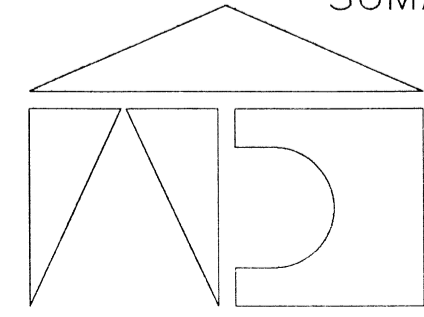

ARKITEKTAPJÓNUSTAN S.F.
 LAUGAVEGJ 13 101 REYKJAVÍK SÍMI 622899 FAX 622819 KT 420585 0559
 GUÐMUNDUR GUNNARSSON ARKITEKT FAI
 SVEINN IVARSSON ARKITEKT FAI

8440.