

Handwritten signature

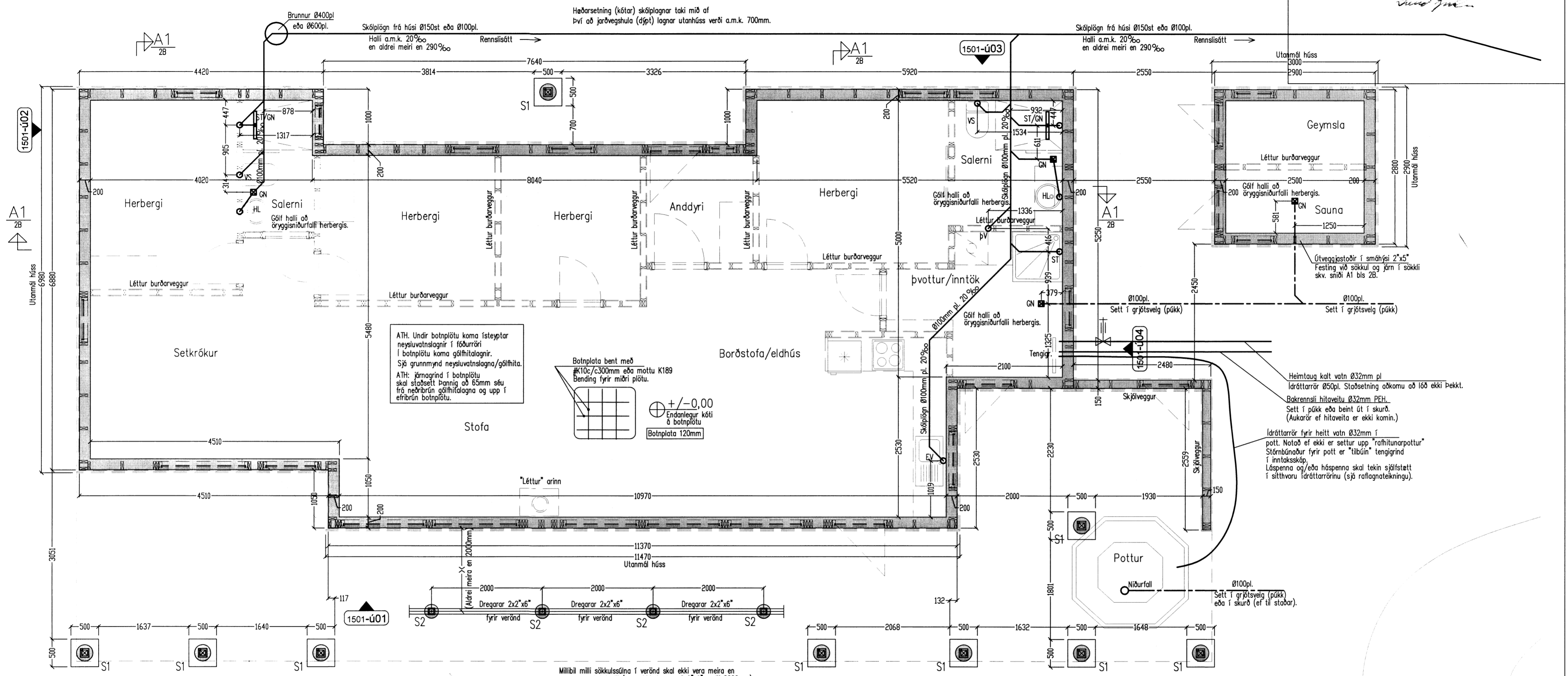

ATH: Undir botnplötu koma ísteyptar neyðsluvatslagnir í fæðurröri í botnplötu koma gálfitalagnir. Sjá grunnmynd neyðsluvatslagna/gálfhita. ATH: Járnagnir í botnplötu skal staðsett þannig að 65mm séu frá neðribrún gálfhitalagna og upp í efribrún botnplötu.

Botnplata bent með #K10C/c300mm eða mottu K189 Bending fyrir mæri plötu.

+/-0,00 Endanlegur káti á botnplötu Botnplata 120mm

Heimtaug kalt vatn Ø32mm pl. Ídráttarrör Ø50pl. Staðsetning aðkomu að lóð ekki þekkt. Bakrennsli hitaveitu Ø32mm PEH. Sett í púkk eða beint út í skurð. (Aukarör ef hitaveita er ekki komin.) Ídráttarrör fyrir heitt vatn Ø32mm í púkk. Notað ef ekki er settur upp rafhitunarpottur. Stórnúðarur fyrir pott er "líðin" tengigrind í innlaksskáp. Lásenna og/eda háspenna skal tekin sjálfstætt í síthvora ídráttarrörinu (sjá raflagnatekningu).

Grunnmynd sökkla 1:50
Grunnmynd frárennslislagna 1:50

Gæta skal þess að grafa ekki frá sökkulum þegar grafið er fyrir brunnum, skólplögn og/eda dreiflög.

Millibil milli sökkulssálna í vernd skal ekki vera meira en 2000mm að jafnaði (spanvidd dregara 2x2"x6" verði 2000mm). Millibil milli gálfhita 2"x5" í vernd skal vera 550mm og spanvidd c.a. 2000mm að jafnaði (millibil milli dregara 2x2"x6" verði 2000mm). Gæta skal þess að loftun sé nægjanleg undir vernd.

Þakniðurfäl 070mm og regnvatnslagn í jörð Ø100mm pl. Sett í grjótsvelg (púkk) eða í skurð (ef til staðar). Ísteyptar neyðsluvatslagnir í fæðurröri skulu vera "heilur" frá tengistað til tengistaðar þ.e. án samsetninga þar sem þær eru ísteyptar. Sama gildir um ísteyptar gálfitalagnir. Gálf á baði/salerni/þvotti og sauna halli að öryggisniðurfalli. Þar sem gálfitalagnir eru sýndar undir milliveggi/fastar innréttingar skal gæta sérstaklega að festingu sökkulveggja/innréttinga við gálf.

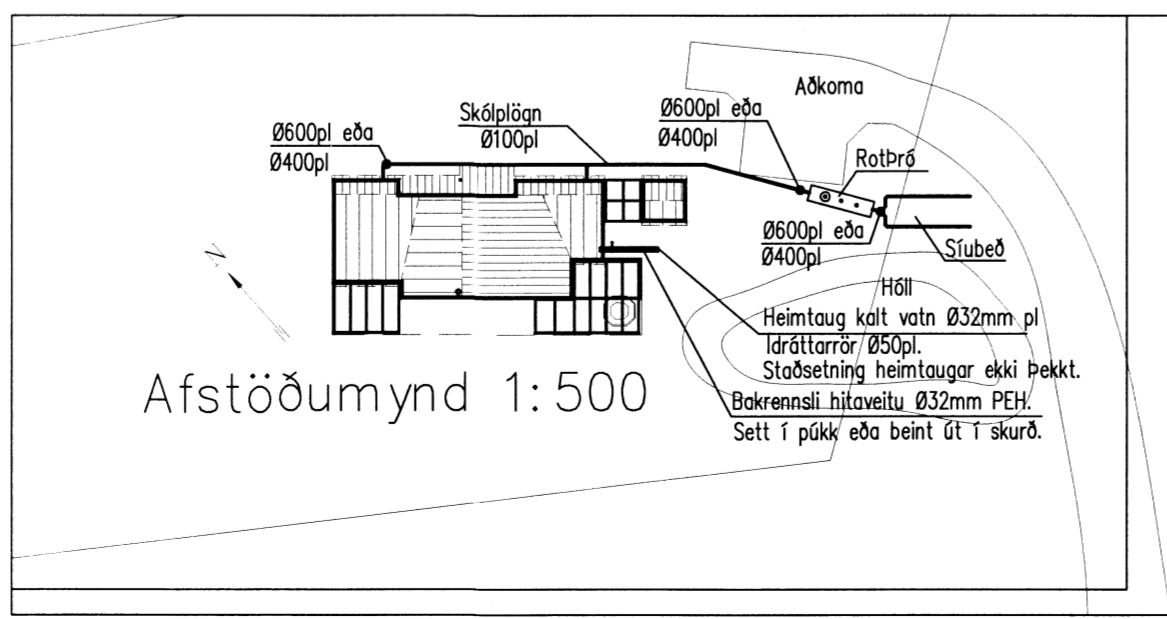

Handwritten signature

Áritun aðalhönnuðar skv. byggingarreglugerð (samræming séruppdráttó)

Fastanúmer: 220-7720.
Lanðnúmer: 168964.
Staðgreinir: 8719-1-52040010.
Lóðarstærð: 30,000m²

Breytingar			Hestur 23 Grímsnes og Grafingshr., sumarhús
Nr.	Dags.	Nafn	
			Tækniþjónusta Bjarna Arnasonar ehf. Smíðjuvegi 11 Netfang: bjarniar@simnet.is
			Grunnmynd sökkla Grunnmynd frárennslislagna Afstöðumynd
			Nr. 1B og 1L Dags. 15.02.16 Bjarni Arnason kt.: 290461-4489