

Skipulags- og byggingarfulltrúi  
Uppsveita bs.

09. júní 2016

MÓTTEKIÐ

Reyndar tekna-

Skipulags- og byggingarfulltrúi Uppsveita bs.  
Samþykkt

28. AUG. 2007

David Sigurðsson  
F.N. Byggingarfulltrúi

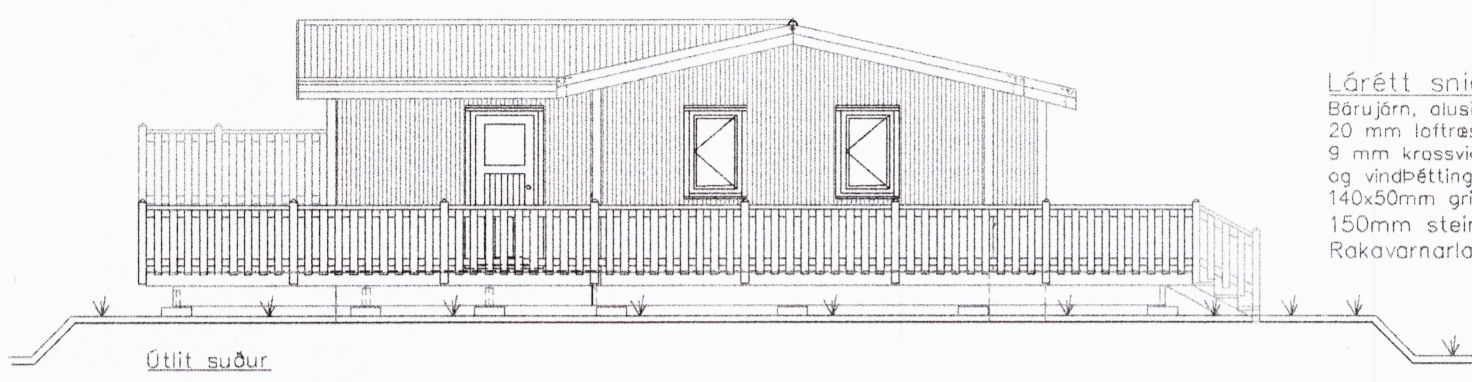
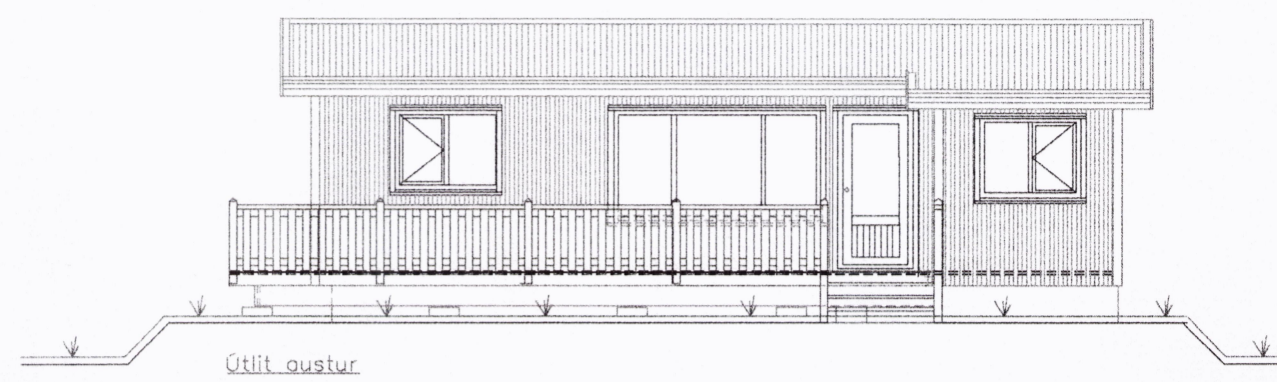

Lárétt sniðmynd í útvegg:

Bárujörn, alusink  
20 mm loftresibíl  
9 mm krossviður til afstífging  
og vindþéttingar. Samsk. Kíttuð  
140x50mm grind úr furu.  
150mm steinull.  
Rakavarnarlag

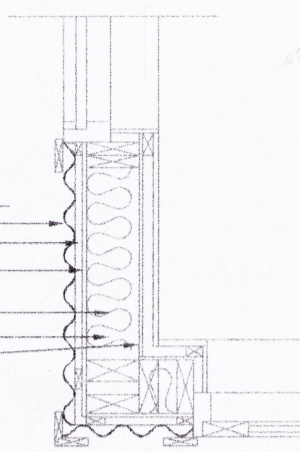

Deiðlausn: Lárétt snið.  
Útveggur.  
Mkv.1:20

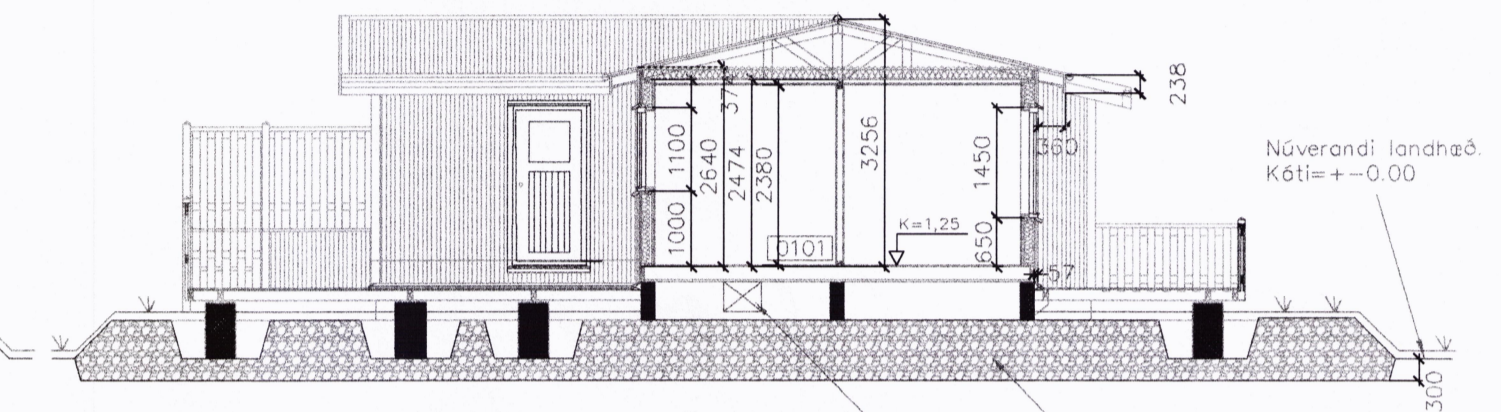
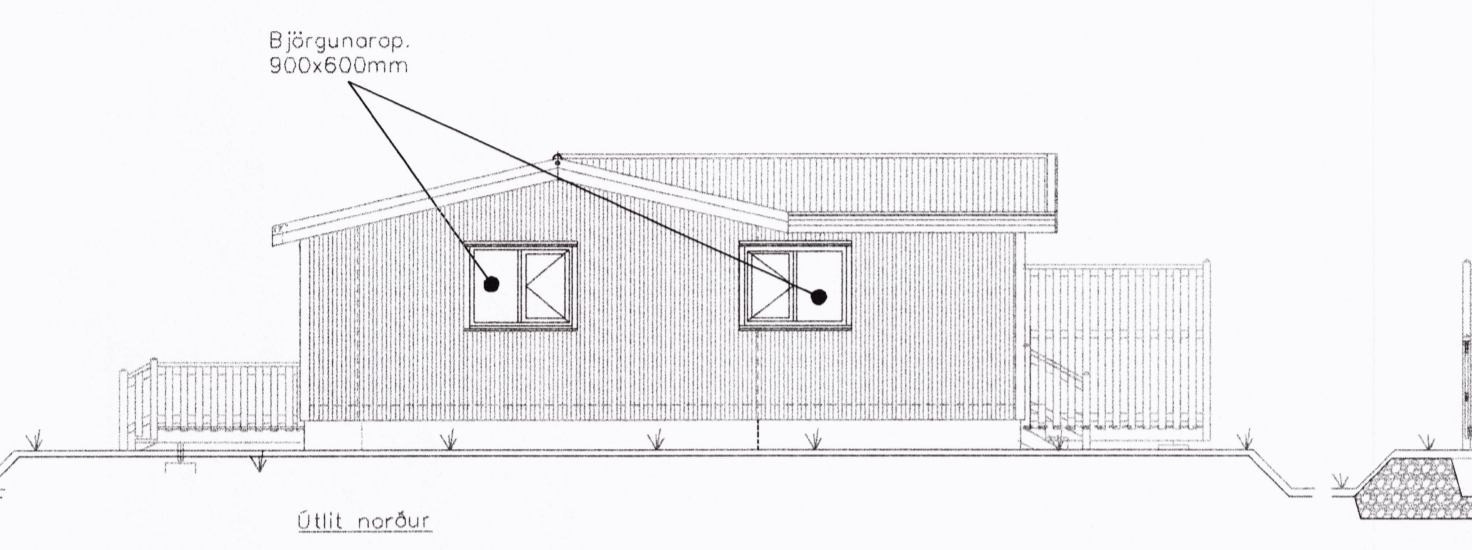
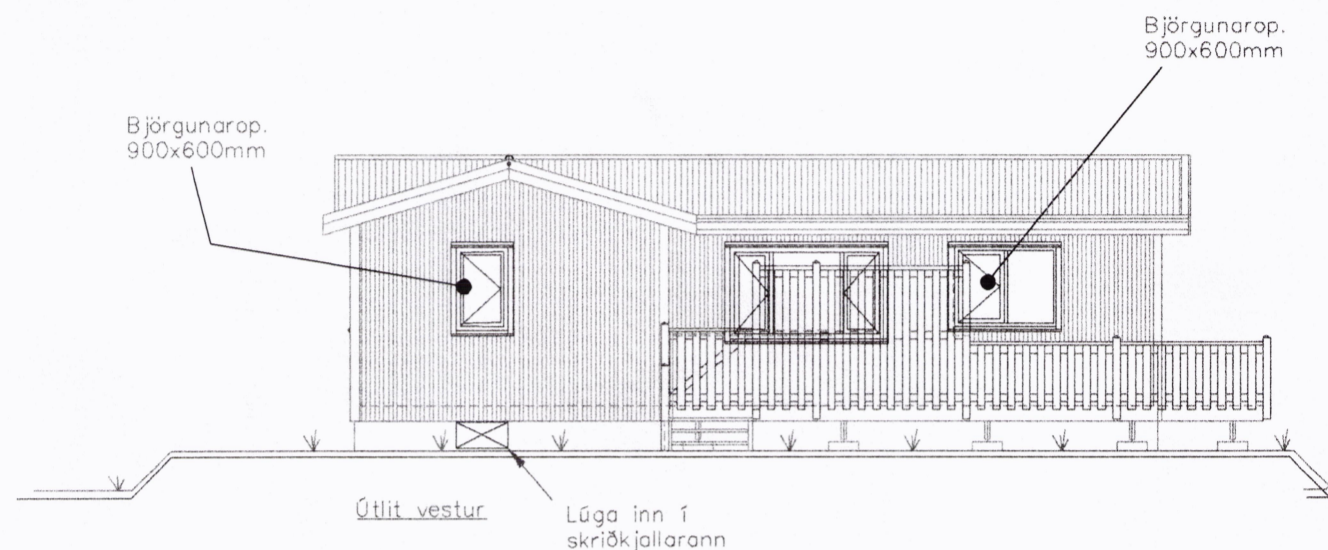

Sneiðmynd A-A þessi hlíð er ok

Skriðkjallari: Lofttræstur skriðkjallari með aðgengi að lögnum og festinga á húsi við sökkul.

Þjoppuð 80cm púðaþylling á núverandi sandlagi

Núverandi landhæð  
Kóti= +0.00

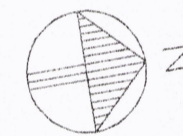
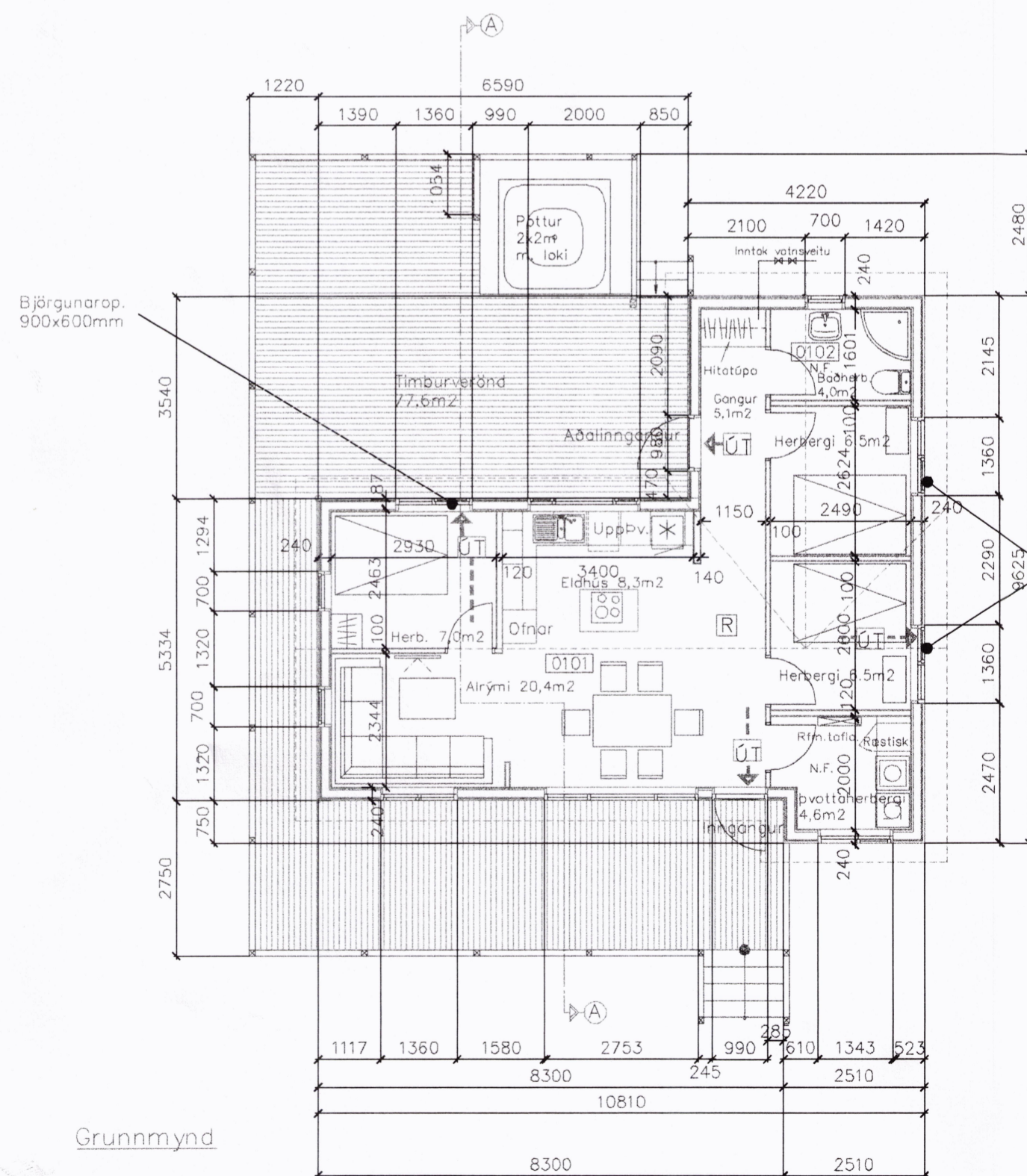

Byggingarlýsing:  
Sumarhúsið er timburhús á steypum sökkli, klætt með standandi Alusink báruplötum. Skriðkjallari er undir húsinu.

**Þak:**  
30 mm bárustál.  
100x9mm krossviðarlístar undir báruplötum cc 60 cm.  
Þakpappi.  
25mm borðaklæðning.  
225x50mm furu. T1 í sperruvirki.  
25mm útlöftun með vindpappa.  
200mm þéttull.  
0,25mm plastdúkur, rakavörn.  
56x34mm lagnagrind.  
13mm panelklæðning.

**Útveggir:**  
13mm gífsplötur  
45x34 lagnagrind.  
0,20mm plastdúkur, þolplast.  
150mm þéttull.  
Grind úr alheflaðri furu, 150x50mm.  
9mm krossviður í vindþéttingu og stífingu.  
Samskeyti fullkíttuð.  
20mm Loftresibíl, lektur 20x56mm cc 60cm.  
30mm litaðar Alusink báruplötur, standandi.

**Gölf:**  
Steinflísar á gólum.  
22mm rakapínar plötur.  
0,20mm plastdúkur/þolplast.  
200mm þéttull.  
12mm alúosóðil tex á 25x25 burðarlístum.  
200x50mm T1 furugólfbitar, alheflaðir og styrkleikaflokkaðir.

**Gluggar og hurðir:**  
Eru úr furu. Opnanleg fög og útdýrahurð eru úr Oregon pine.  
Allt gler skal vera tvöfalt K-gler skv. byggingareglugerð.

Könnunartölur:

U-gildi útveggja	0,40 W/m <sup>2</sup> K
U-gildi þaks	0,20 W/m <sup>2</sup> K
U-gildi útveggja vegið meðaltal	0,20 W/m <sup>2</sup> K
U-gildi Glugga	2,00 W/m <sup>2</sup> K
U-gildi Hurða	3,00 W/m <sup>2</sup> K

Skýringar: Stærðir samkv. skráningartölflu.

Hús bruttó m <sup>2</sup> (D8)	74,5m <sup>2</sup>
Hús bruttó m <sup>3</sup> (D11)	227,8m <sup>3</sup>
Vernd	77,6m <sup>2</sup>
Stærð lóðar	10,77ha
Gæmasamstæða	
Nýtingarhlutfall	0,0007

Staðgreinir: .....  
Landnúmer: .....

[R] Reykskjarni.

Landeignanúmer: 200163 (1/1)

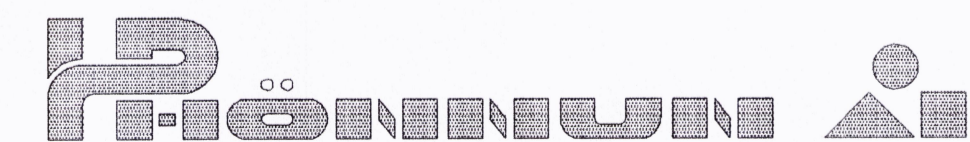

DALSHRAUN 13. 220 HAFNARFJ. S-555-2235 FAX-555-2235. BOX 275.  
HELGI K. PÁLSSON HÚSG. OG INNANHÚSSARKITEKT F.HI. hpalsson@centrum.is

VERK: Brimstaðir. Land 1. í Flóahreppi.

EFNI: Sumarhús á einni hæð.  
Grunnmynd, sneiðmynd og útlitsmyndir.

SAMP: Þorgrímur Eiríksson verkfr.  
Kt. 111038-3259

David Sigurðsson

BREYTT:

MÆLIKV: 1:100

HANNAD: Helgi

TEIKNAD: Helgi

YFIRF.: .....

SAMP: .....

SKRÁ: Brimstaðir 2016

VERKNR.: 04-2016

DAGS: 30.05.2016

TEIKN.NR.: .....

02