

Skipulags- og byggingarfulltrúi Uppsveita bs.
Sampykkt
 09 JUNI 2016
Bent Larsen Fróðason
 Byggingarfulltrúi

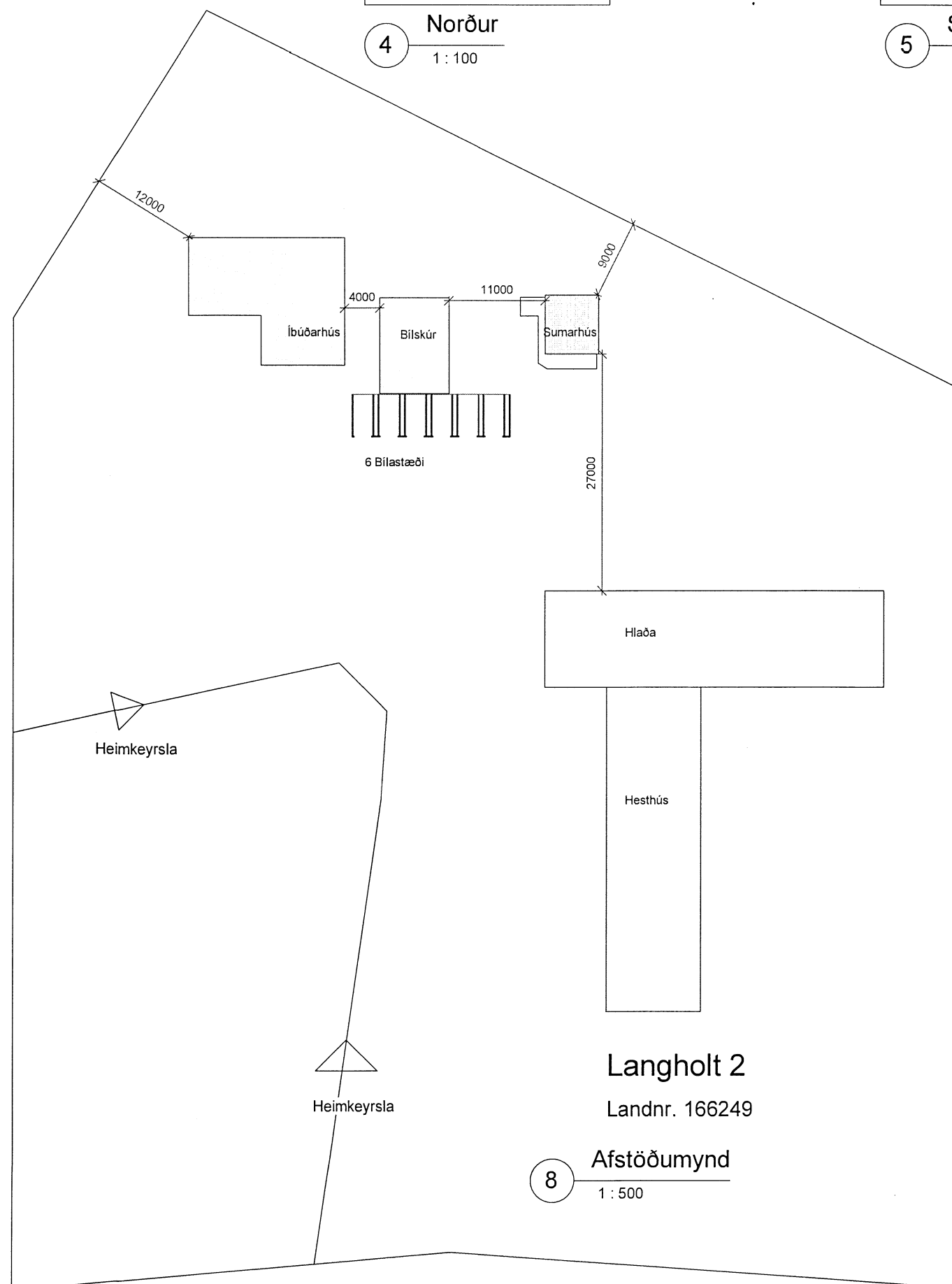
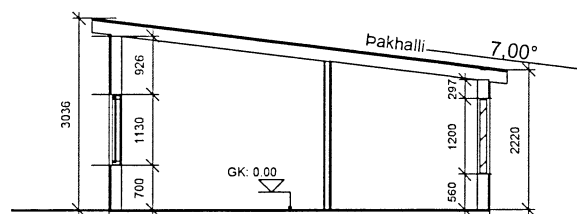
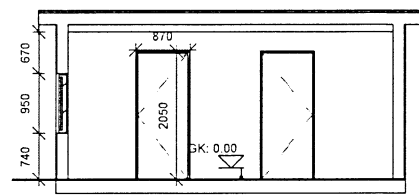
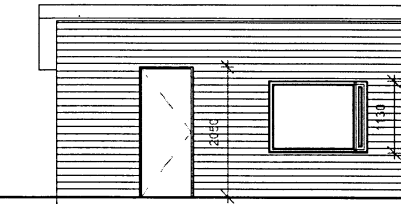
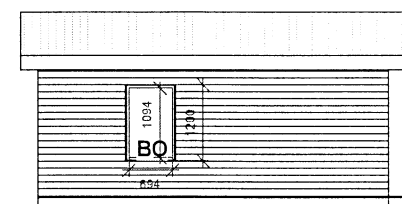
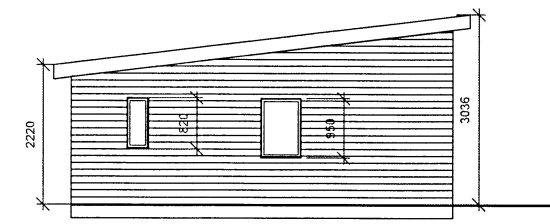
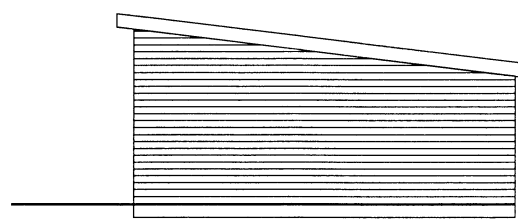
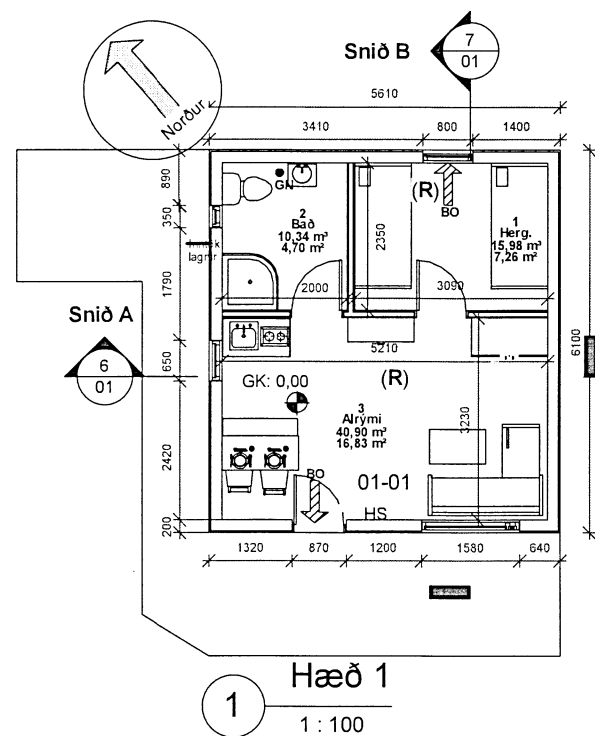

Byggingarlýsing:

Um er að ræða sumarhús upprunalegu teikningar eru glataðar og eru öll mál tekin á staðnum. Húsið er timburhús á einni hæð. Veggir eru 200mm á þykkt og talið er að þeir séu einangraðir með 150mm glerull. Þak mælist 220mm og er talið að það sé einangrað með 200mm glerull. Þak klætt með 1x6" og síðan bárujarni einhalla með 7" halla.

Hæðarsetning:

Ekki er til mælblað af þessari lóð sem sýnir hæðarlegu hennar og er gólfkvóti því settur á 00,00. Mælingar á afstöðumynd eru framkvæmdar eftir loftmynd.

Annað:

R=Reykskynjari
 HS=Handslökvitæki
 GN=Niðurfall
 BO=Björgunarop, stærð gefin á teikn.
 Inntök=Inntök hita, neysluv. og rafmagn
 GK= Gólfkvóti á frágengið gólf
 =Rymingarleið

Bent Larsen Fróðason Byggingafræðingur B.sc Kt:141177-3469 Sími:844-7699	
Verkheiti : Langholt 2 Flóahrepp	
Teiknað: Viðar Magnússon byggingafræðingur kt:020154-2689	
Yfirfarið Bent Larsen Fróðason	
Mkv: 1:100	Dags: 31.05.2016
Undirskrift: <i>Bent Larsen Fróðason</i> (141177-3469)	