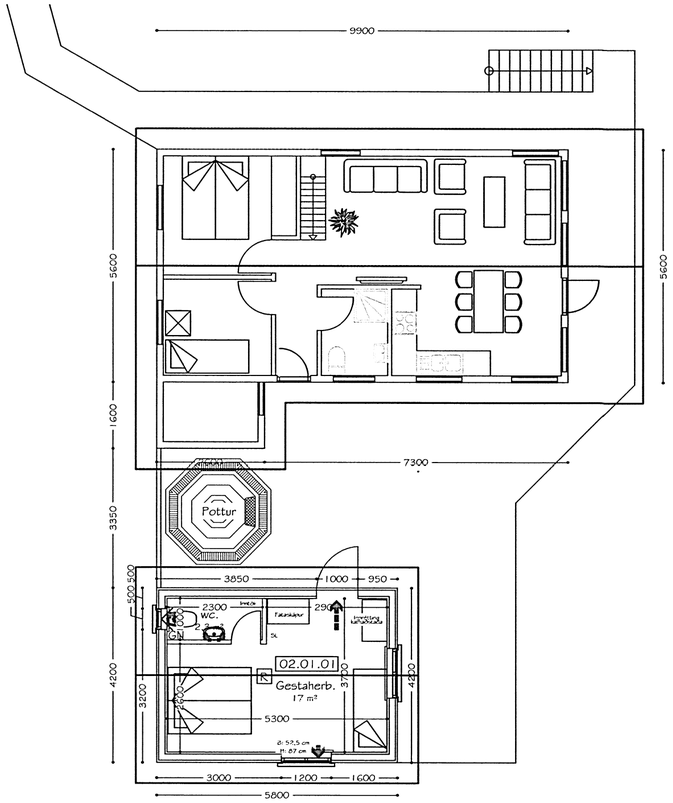

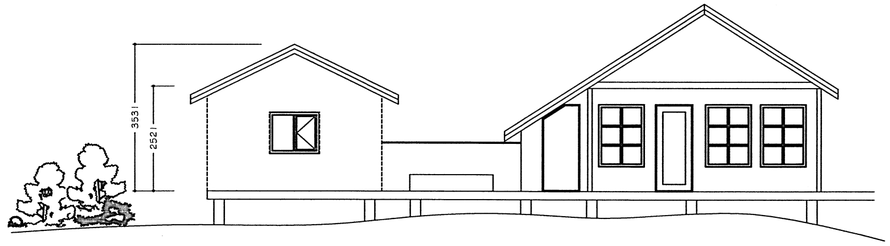

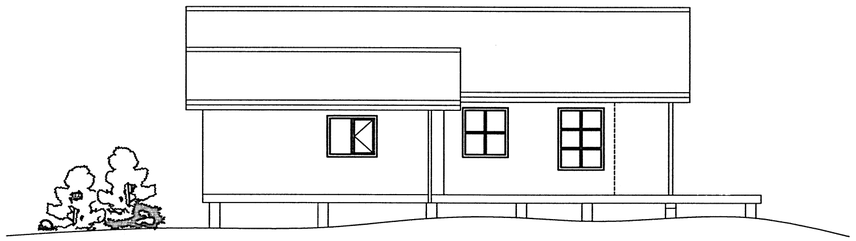

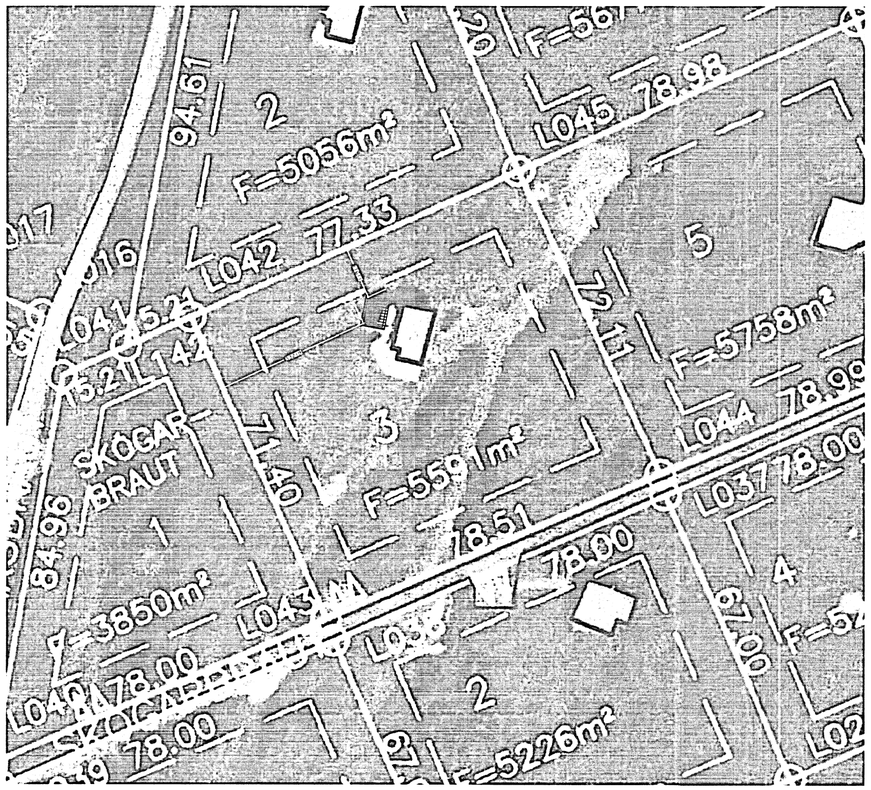

HELSTU STÆRÐIR:

Stærð gestahúss 24,4 m² og 73,6 m3

Einstakir byggingahlutar skulu uppfylla eftirfarandi U-gildi samkvæmt byggingarreglugerð:

Gólf.....0,3 w / m²k
Útveggir.....0,4 w / m²k
Gler og karmar.....2,0 w / m²k
Hurðir..... 3,0 w / m²k
Þak..... 0,2 w / m²k

TÁKN Á TEIKNINGUM:

R	Reykskynjari
SL	Slökkvitæki
BO	Björgunarop
LR	Loftræsing
LR	Loftræsing
GK	Gólfkótar
GN	Gólfniðurfall
GSN	Gegnumstreymisniðurfall
01.01.01	Matshluta og noteininganúmer
	Rýmingarátt björgunaropa
	Rýmingarleið
10,15	Kótar á sniðum

Skipulags- og byggingarfulltrúi Uppsveita bs.
Samþykkt
25 JAN. 2012
Byggingarfulltrúi

BYGGINGALÝSING FYRIR SKÓGARBRAUT 3 ÚR LANDI EFRI-REYKJA:

Landnúmer: 176213
Staðgreinir: 8721-01-33230030

Um er að ræða gestahús úr timbri sem flutt verður í heilu lagi á lóðinna.

UNDIRSTÖÐUR / BOTNPLÖTUR:
Gólf hússins er úr timburgrind 45x145, einangrað með 150mm steinull. Undirstöður eru forsteyptir steinsteypuhnallar sem settir eru ofan á vel þjappaða fyllingu.
Húsið hífist í heilu lagi ofan á þessar undirstöður.

ÚTVEGGIR:
Útveggir eru úr 150mm timburgrind, einangraðir með 150mm steinull, klæddir að utanverðu með krossvið, loftunargrind og svo kúptri "bjálkaklæðningu" úr tré.
Að innanverðu er rakavarnarlag, raflagnagrind og þá plötuklæðning.

ÞAK:
Þakvirki er úr timbri, einangrað með 200mm þakull.
Sperrur klæddar með borðaklæðningu (25x150), þakpappa og málmklæðningu eða sambærilegu.

GLUGGAR OG HURÐIR:
Gluggar og hurðir eru úr við.
Í öllum gluggum er tvöfalt k-gler (einangrunargler).
Björgunarop eru í hverju svefnherbergi, stærð þeirra sé að lágmarki 500mm á breidd og 600mm á hæð.
innihurðir eru 800mm breiðar.

UPPHITUN/LAGNIR:
Upphitun hússins verður með ofnakerfi, sem fæðist með heitu vatni framleiddu með rafhitakút.
Lagnir eru staðsettar í gólfum og lagnagrind undir plötuklæðningu í veggjum.
Lagnaefni skal allt vera vottað af RB.

INNVEGGIR:
Léttir innveggir eru byggðir upp úr 70mm timburgrind er klæðist með panil hvorumegin og einangrist með 70mm steinull.

FLOKKUN KLÆÐNINGA:
Gestahús sé í flokki 2 (EI-30).

BRUNAVARNIR:
Fram kemur á teikningu hvar reykskynjarar, slökkvitæki og björgunarop eru staðsettir.

Útgáfa: Ú1	Dagsetn: 12.02.11	Af: GÞ	Skýring: Frumútgáfa

Skógarbraut 3, Efri-Reykjum
Bláskógarbyggð

Teikninúmer: 100-01

Aðaluppdrættir:
Grunnmynd, Snið og útlit

Mælikvarði: 1:100

8460.

Hannað: SSH		Teiknað: SSH	
Dagsetning: 12.02.11	Verknúmer: 11012		Frumstærð: A2
Ábyrgðarm. og rétthafi:			200752-4659