

KSP1 - 8400 - 4° - c/c 800mm

Sperrur, skýringatexti:

Efnisgæði:

Timbur: C24

Laskar:
Galvaniseraðar gaddaplötur frá Mitek.
Stærð gefin í HxB í mm.
Þykkt GNT 100S 1mm
Þykkt GNT 150S 1.5mm

Álag:

Eiginálág: 0,7 kN/m²
Snjóálág: 2,1 kN/m²
Vindálág: 1,4 kN/m²

Öll má eru í millimetrum, nema annað komi fram.

Almennar skýringar - þakvirki

Allur viður er C18 eða betra.
Allan við utanhúss skal fúverja.
Allur saumur og festingar utanhúss skal vera með heitinkhúð eða ryðfrítt.
Þak þéttklæðist með borðaklæðningu (25/150) er festist með heitgalv. saum 31/70 (3"), minnst 3 stk. í sperru/borð, 1 m inn á þakbrúnir skulu koma 4 stk. í sperru/borð. Hámark má klæða 3 borð í einu og síðan skal víxla klæðningarborðum að lágmarki um eitt sperrubíl.

Loftun skal gerð með 2x4 stk. Ø40 í hvert sperrubíl. Passa skal að loftun sé yfir alla bita og vegg.

Festingar:

F1
Vinkill (BMF) 105 með styrkingu 2stk. full negling með 1/60 kambsaum.

F2
Vinkill (BMF) 160x50x3x40 2stk. full negling með 1/40 kambsaum í sperru. Í gegnum reim sem er efst í grind kemur síðan 12mm borðabolti með 4x40mm galv.skinnu undir.

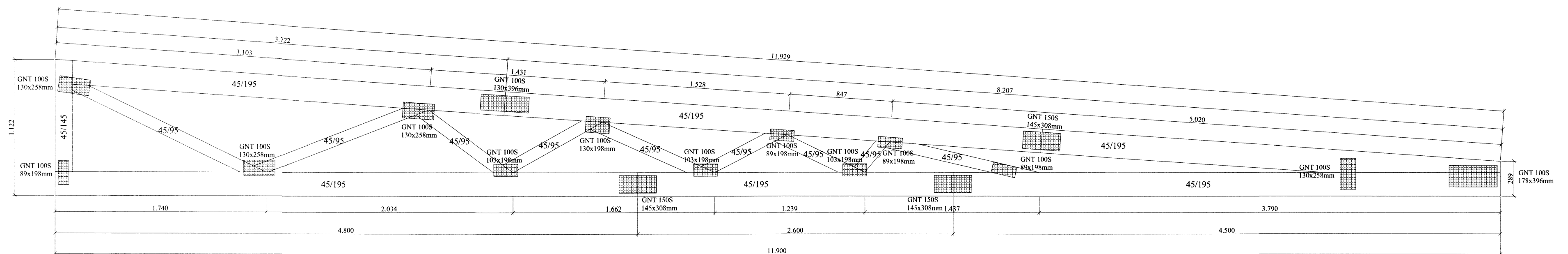

KSP2 - 11900 - 4° - c/c 550mm

Öll mál eru í millimetrum, nema annað sé tekið fram.

VERK:	Hesthús Dalsholti 801 Bláskógabyggð	TEIKN NR.:	272
HLUTI:	Burðarvirki Sperrur	KVARÐI:	1:50-A2
DAGS:	08.12.15	TEIKN:	BL
SAMÞ:	Þjörgvin Vigfússon 040546-2009	NR.:	15-14
Bent Larsen Fróðason Byggingafræðingur B.Sc Sími 844-7699 bsverk@gmail.com			

8509.