

YFIRLITSMYND MKv. 1:100

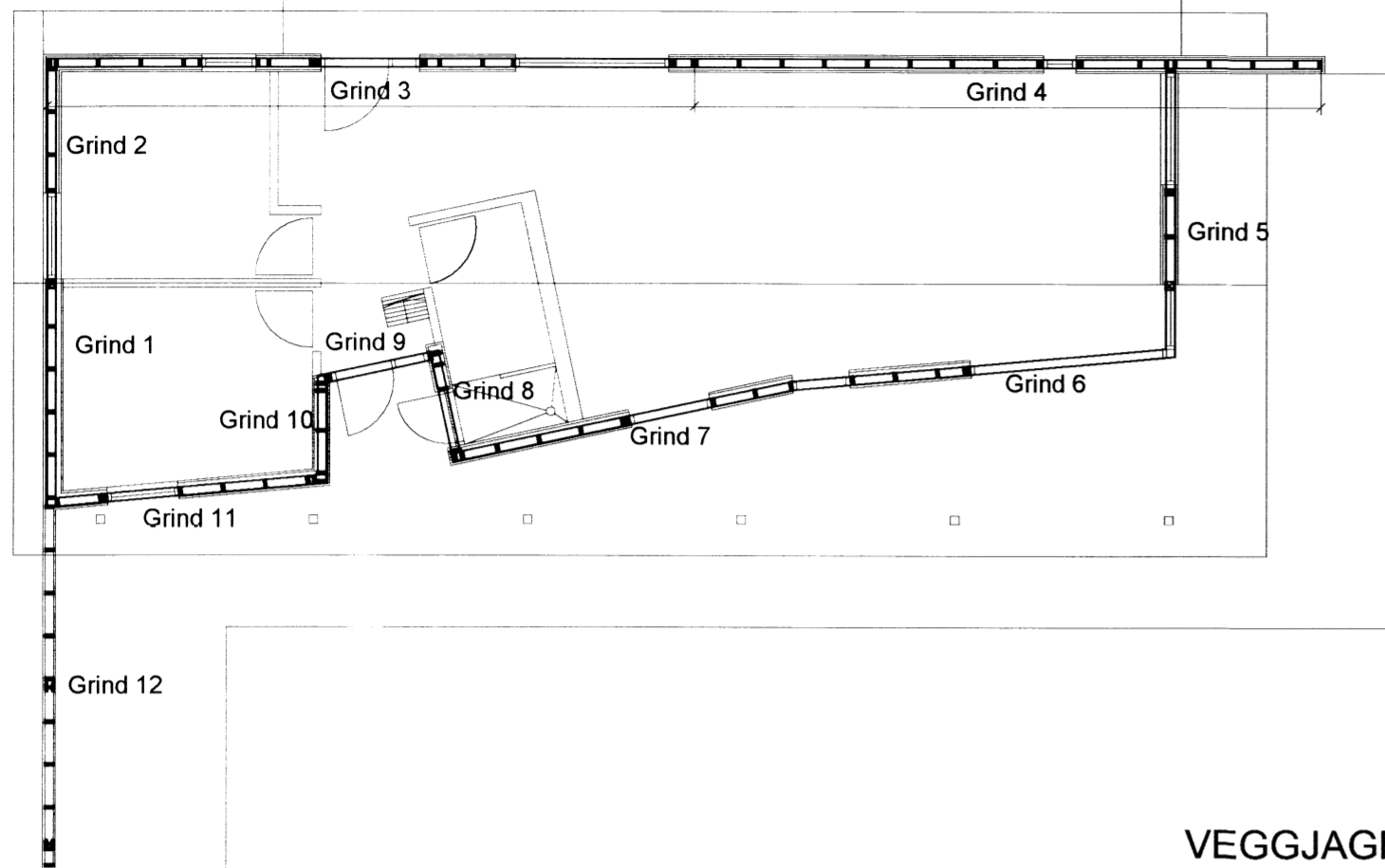

VEGGJAGRINJUR MKv. 1:50

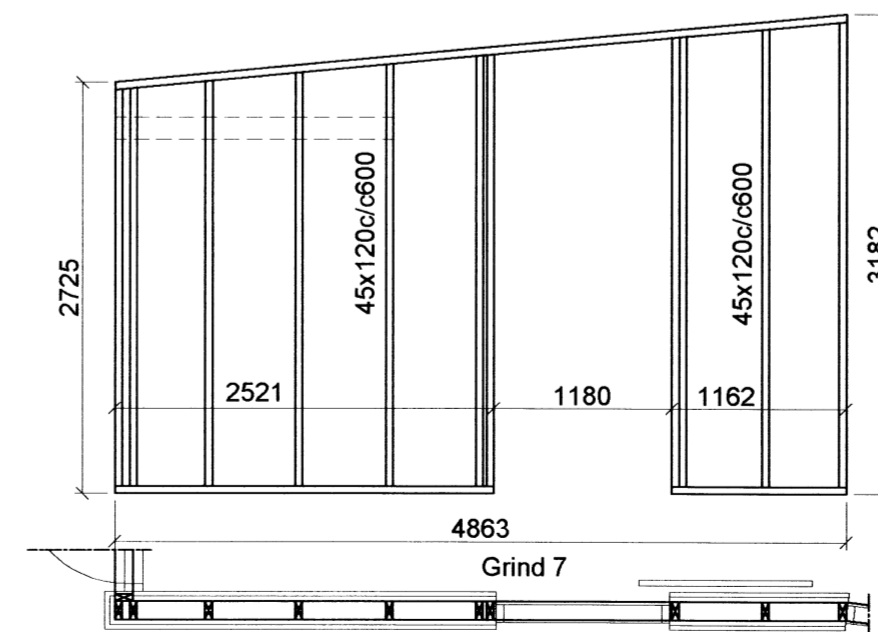
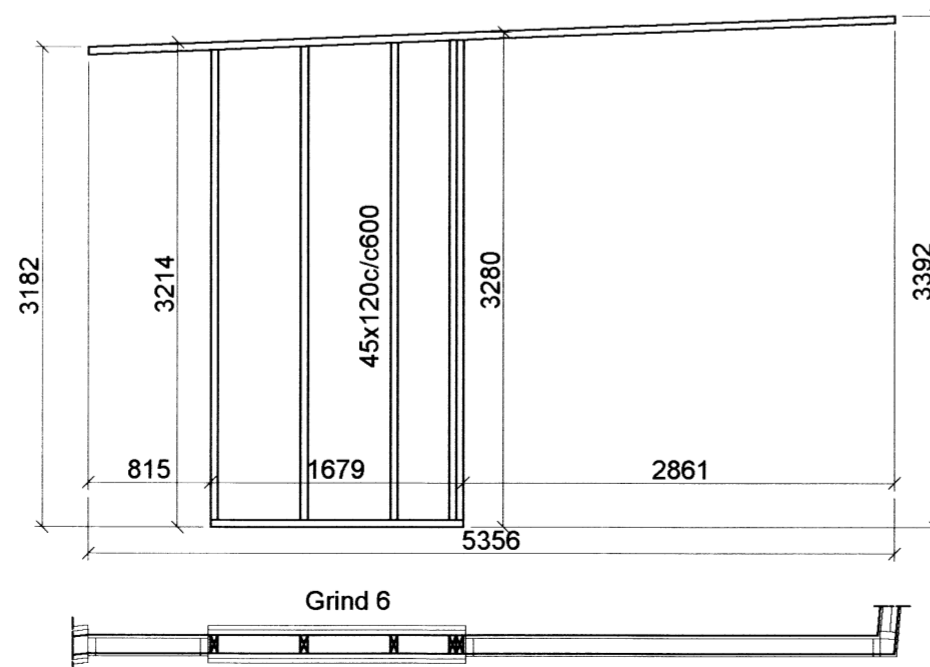
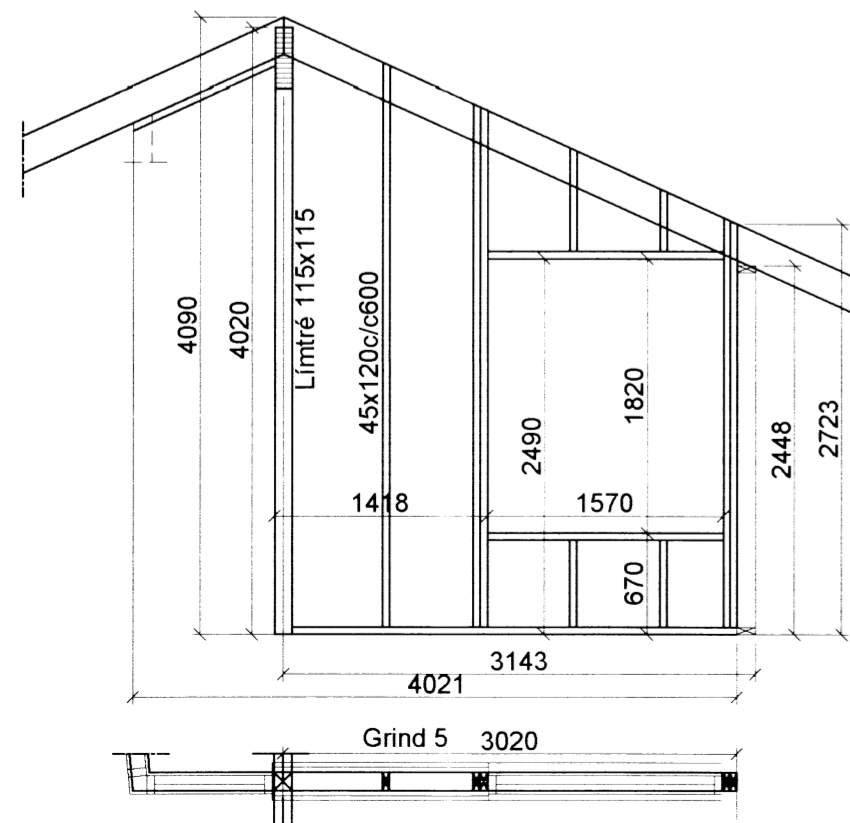
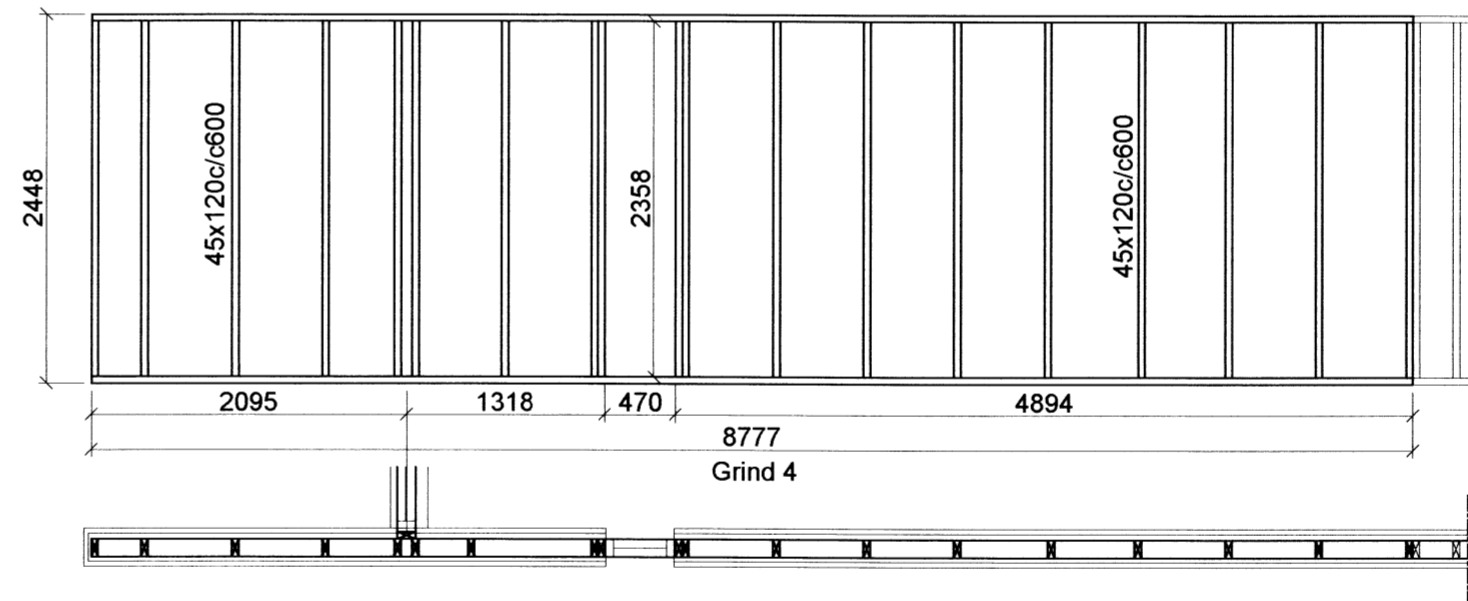
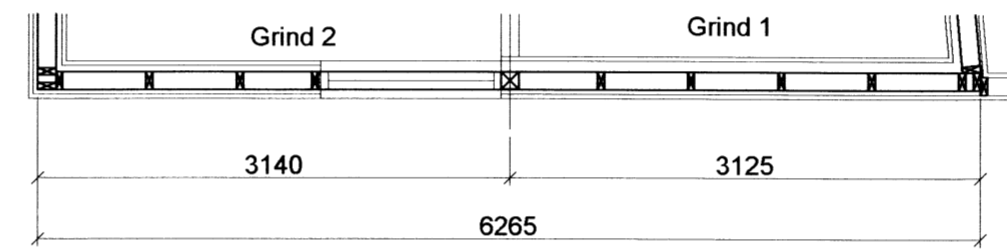
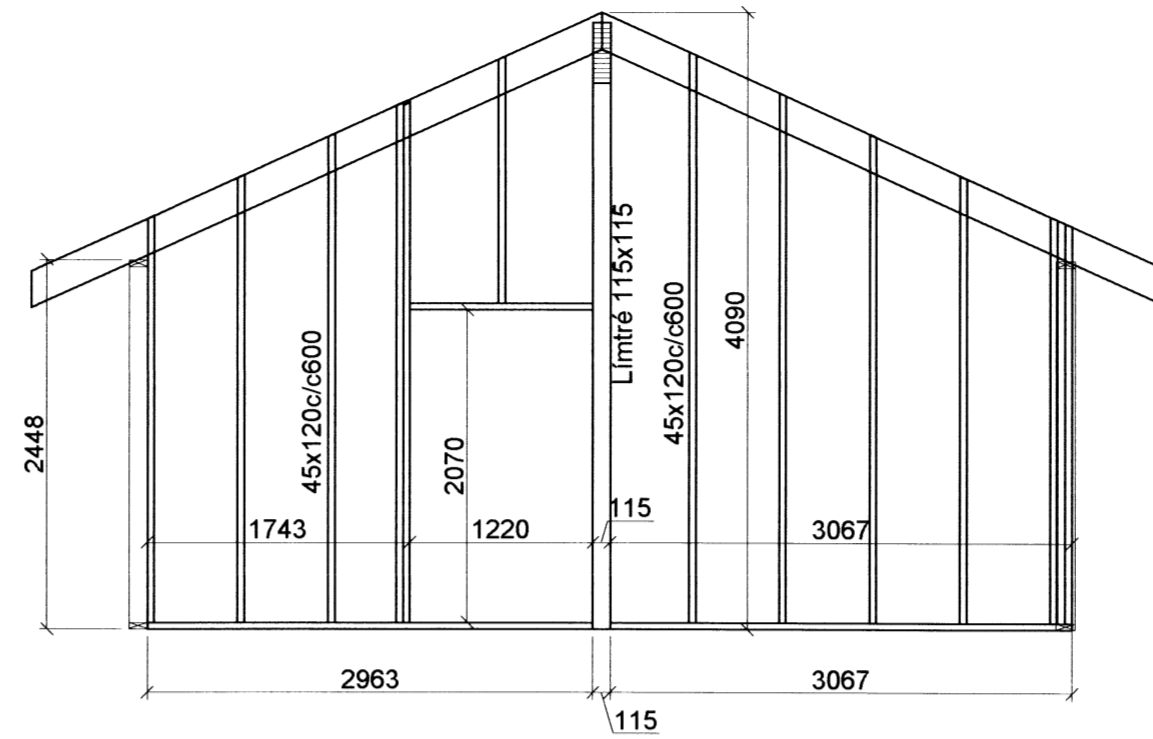
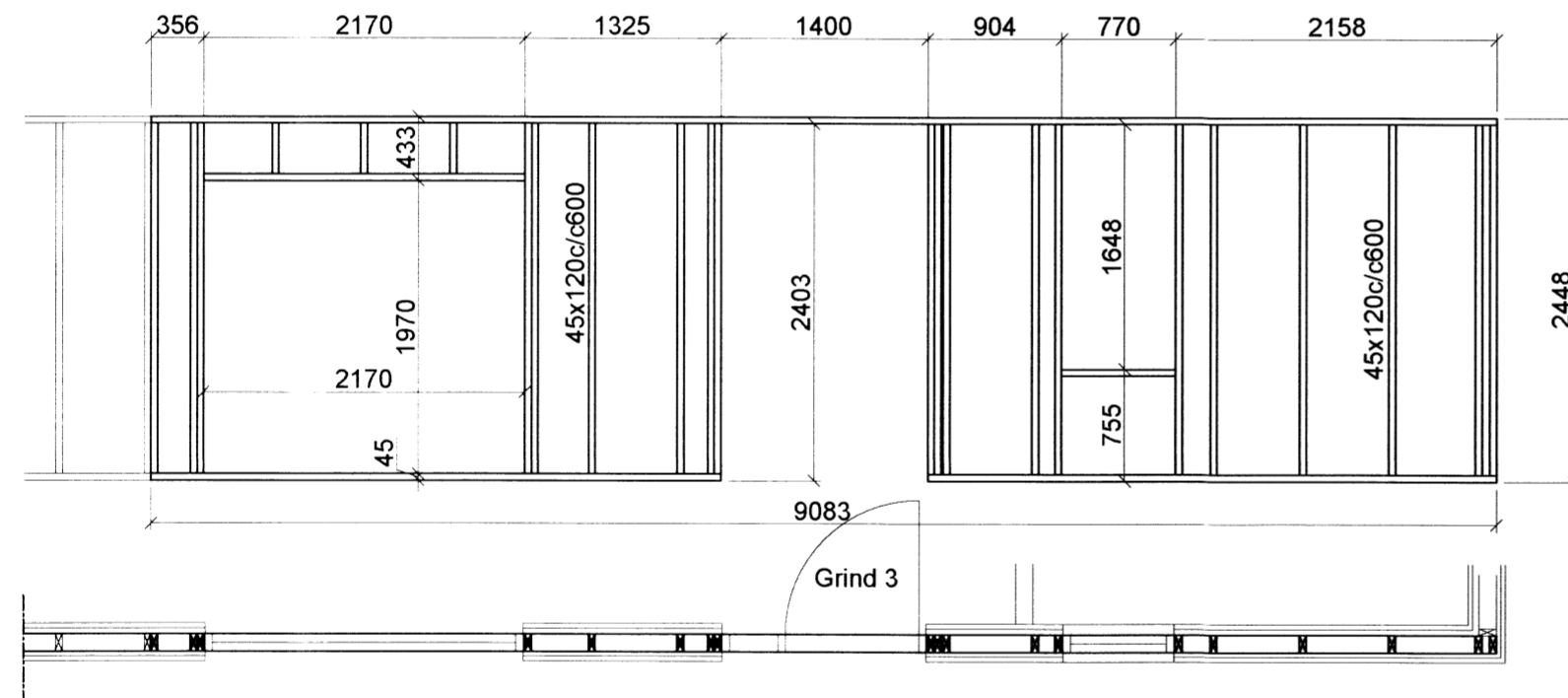

Handwritten signature

Sperrur á göflum negldar utaná lóðréttar stoðir með 3stk 5"saum pr. stoð.

Grindarefni er úr 45x120 c/c600 og skulu lóðréttar stoðir festast við toppstykki og botnstykki með saumvinklum og neglast með kamsaum. Botnstykki skal boltað í sökkul með 12/140 múrboltum c/c600. Grind skal klæða með rakalímdum 9mm krossvið skrúfaður með 5/40 skrúfum c/c150 á hornum en 5/40 skrúfum c/c200 annarstaðar.

Timbur í gæðaflokki T1, allur saumur og tengi "galv". Boltar skulu vera M8. Hönnun og framkvæmd verksins skal vera í samræmi við gildandi staðla og reglugerðir.

Yfirfara skal vandlega allar málsetningar áður en smíði hefst.

1. Nýtt blað

Breytingar			KRISTÍNARBRAUT 7, EFRI-REYKIR	H BS T BHH S
Nr.	Dags.	Nafn		
1.	20.05.16	BHH	Verkfræðistofa Þráinn & Benedikt Laugavegi 178, 105 Rvk. Sími: 553 1770, 568 7775, Fax: 568-7701 Netfang: verkfrædistofa@verkfrædistofa.is	M 1:50 1:100 Nr. B101
			Burðarvirki veggjagrindur	Dags. maí '16 080149-3609
			Aritun aðalhönnuðar:	<i>Handwritten signature</i>

8518