

GALTAFÖT 12
LANDNÚMÉR : 200930
STAÐGREINIR : 8710-1-31200120

BYGGINGALÝSING:
 Húsið er einnar hæðar sumarhús sem byggist úr timbri á hefðbundinn hátt.

UNDIRSTÖÐUR:
 Undirstöður eru úr járnbentri steinsteypu, er einangrist með 75mm plast- eða steinullareinangrun.

PLATA:
 Botnplata er úr járnbentri steinsteypu, sem einangrast með 100mm plast- eða steinullareinangrun.

ÚTVEGGIR:
 Útveggir eru úr 150mm grindarefni sem einangrast með 150mm steinull.
 Grindin klæðist utan með grenikrossvið og liggjandi klæðingu. Líftaval hússins sé skv. ákvorðun eiganda.

ÞAK:
 Þakið er skærsperruþak sem einangrast með 200mm þakull.

GLUGGAR OG HURÐIR:
 Gluggakarmar/opnanleg fög OG hurðir eru úr TRÉ eða TRÉ-ÁL í öllum gluggum verði tvöfalt k-gler (einangrunargler).
 Björgunarop eru í hverju svefnherbergi.

UPPHITUN/LAGNIR:
 Upphitun hússins verður með hitaveitu, Gólfhitalagnir verða sumarhúsinu. Lagnaefni skal allt vera vottað af RB.

INNVEGGIR:
 Léttir innveggir eru byggðir upp úr 70mm. timburgrind/álstöðum er klæðist annaðhvort með 2x13mm. gipsplötum á hvora hlið eða 12mm. spónaplötum.

ATH:
 Byggingarfulltrúinn ásamt húseiganda hæðar-og staðsetji hús á lóð ásamt fráveitu frá húsi sem fara í rotþró af víðurkenndu gerð.

Samtals heildarflatarmál sumarhús 88,3m²

Stærð lóðar 4070,0m²
 Nýting lóðar 4070,0m² / 88,3m² = 0,022
 Heildarrúmmál húss m/botnpl.....311,8m³

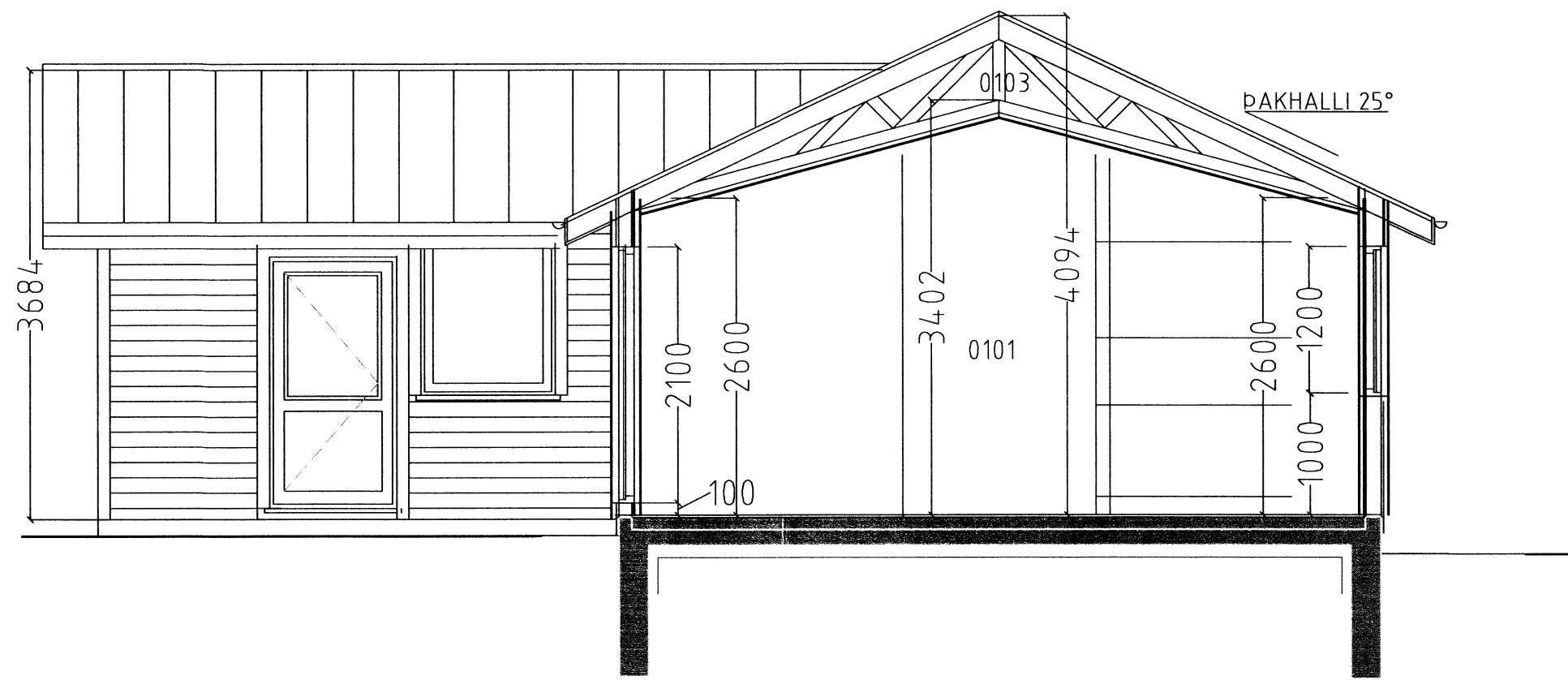

SNEIÐMYND A-A



Loffmynd teknar af landmælingum Íslands 24. Júlí 1988
 ath afstöðumyndin er ekki í kvarda

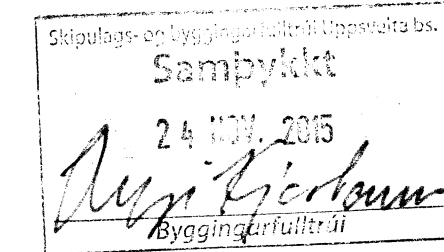

es TEIKNISTOFAN Hyrjarhöfði 2
 S: 8960640 kjo.sig@simnet.is

Galtaföt 12
 Sneiðmyndir M.V. 1:50
 Afstöðumynd M.V.

HANNAÐ: kjartan sigurðsson	TEIKNAD: kjartan sigurðsson
VERKUNUMER:	SÍÐAARNAFN:galtaföt12.dwg
DAGSETNING:	TEIKNINGUNUMER:
28.10.2015	A-01

12106615809