

**GALTAFÖT 16**  
**LANDNÚMÉR : 200933**  
**STAÐGREINIR : 8710-1-31200160**

**BYGGINGALÝSING:**  
 Húsið er einnar hæðar sumarhús sem byggist úr timbri á hefðbundinn hátt.

**UNDIRSTÖÐUR:**  
 Undirstöður eru úr járnbentri steinsteypu, er einangrist með 75mm plast- eða steinullareinangrun.

**PLATA:**  
 Botnplata er úr járnbentri steinsteypu, sem einangrast með 100mm plast- eða steinullareinangrun.

**ÚTVEGGIR:**  
 Útveggir eru úr 150mm grindarefni sem einangrast með 150mm steinull.  
 Grindin klæðist utan með grenikrossvið og liggjandi klæðningu. Litaval hússins sé skv. ákvörðun eiganda.

**ÞAK:**  
 Þakið er skærsperruþak sem einangrast með 200mm þakull.

**GLUGGAR OG HURÐIR:**  
 Gluggakarmar/opnanleg fóg OG hurðir eru úr TRÉ eða TRÉ-ÁL í öllum gluggum verði tvöfalt k-gler (einangrunargler). Björgunarop eru í hverju svefnherbergi.

**UPPHITUN/LAGNIR:**  
 Upphitun hússins verður með hitaveitu. Gólfhitagagnir verða sumarhúsinu. Lagnaefni skal allt vera vottað af RB.

**INNVEGGIR:**  
 Léttir innveggir eru byggðir upp úr 70mm. Timburgrind/álstöðum er klæðist annaðhvort með 2x13mm gipsplötum á hvora hlið eða 12mm spónaplötum.

**ATH:**  
 Byggingarfulltrúinn ásamt húseiganda hæðar- og staðsetji hús á lóð ásamt fráveitu frá húsi sem fara í rotþró af viðurkenndu gerð.

Samtals heildarflatarmál sumarhús ..... 88,3m<sup>2</sup>

Stærð lóðar 3360,0m<sup>2</sup>  
 Nýting lóðar 3360,0m<sup>2</sup> / 88,3m<sup>2</sup> = 0,026  
 Heildarrúmmál húss m/botnpl. .... 311,8m<sup>3</sup>

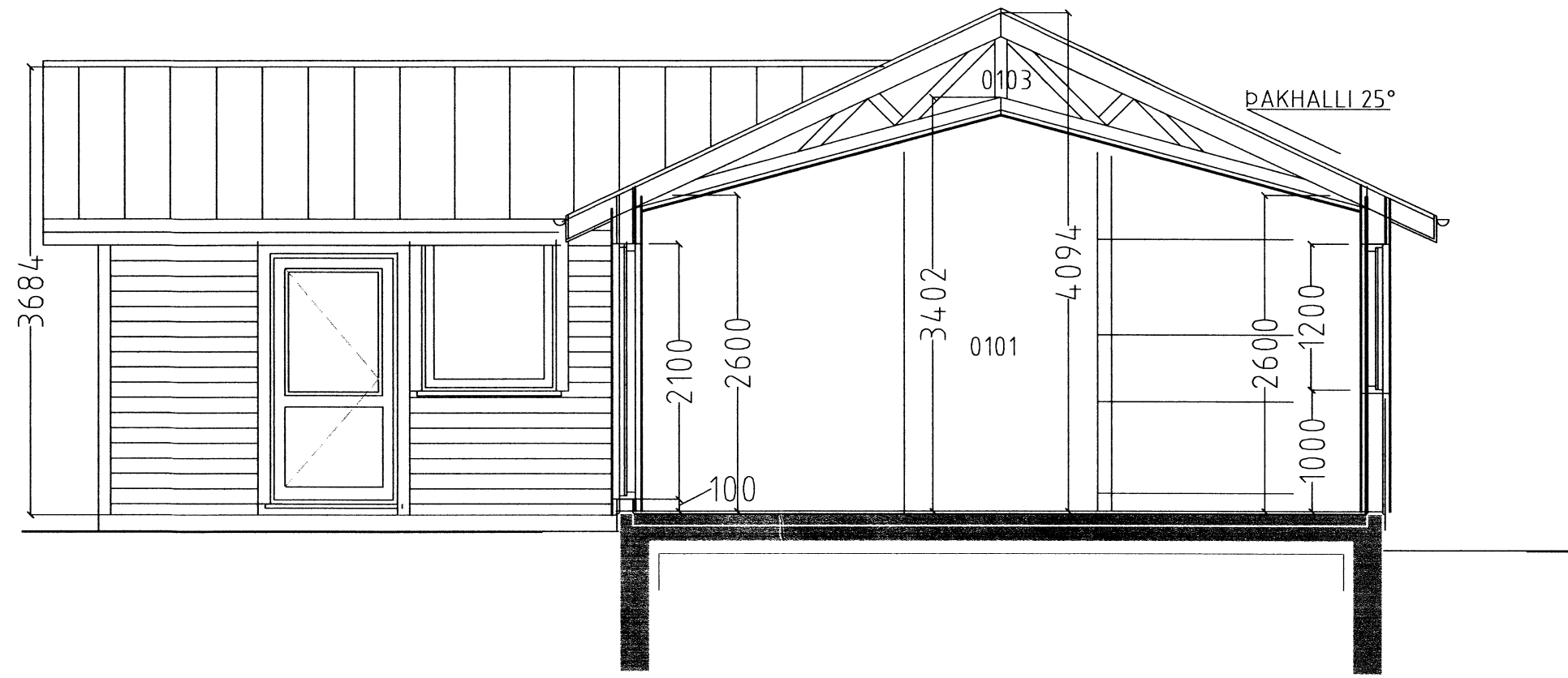

SNEIÐMYND A-A



Loffmynd teknar af landmælingum Íslands 24. Júlí 1988  
 ath afstöðumyndin er ekki í kvarða

Skipulags- og byggingarfulltrúi Úppsveita bs.  
**Samþykkt**  
 24 NOV. 2015  
*Andri G. Gíslason*  
 Byggingarfulltrúi

**es** TEIKNISTOFAN Hyrjarhöfð 2  
 S: 8960640 kjo.sig@simnet.is

Galtaföt 16	
Sneiðmyndir	MKV: 1:50
Afstöðumynd	MKV:
MKV:	
HANNAÐ: kjartan sigurðsson	TEIKNAD: kjartan sigurðsson
VERKNÚMÉR:	SIGÁRMAFN: galtaföt16.dwg
DAÐSETNING:	TEIKNINGNÚMÉR:
28.10.2015	A-01

121066-3809

8243.