

DAGS:	NR:	BREYTINGAR:	SAMP:

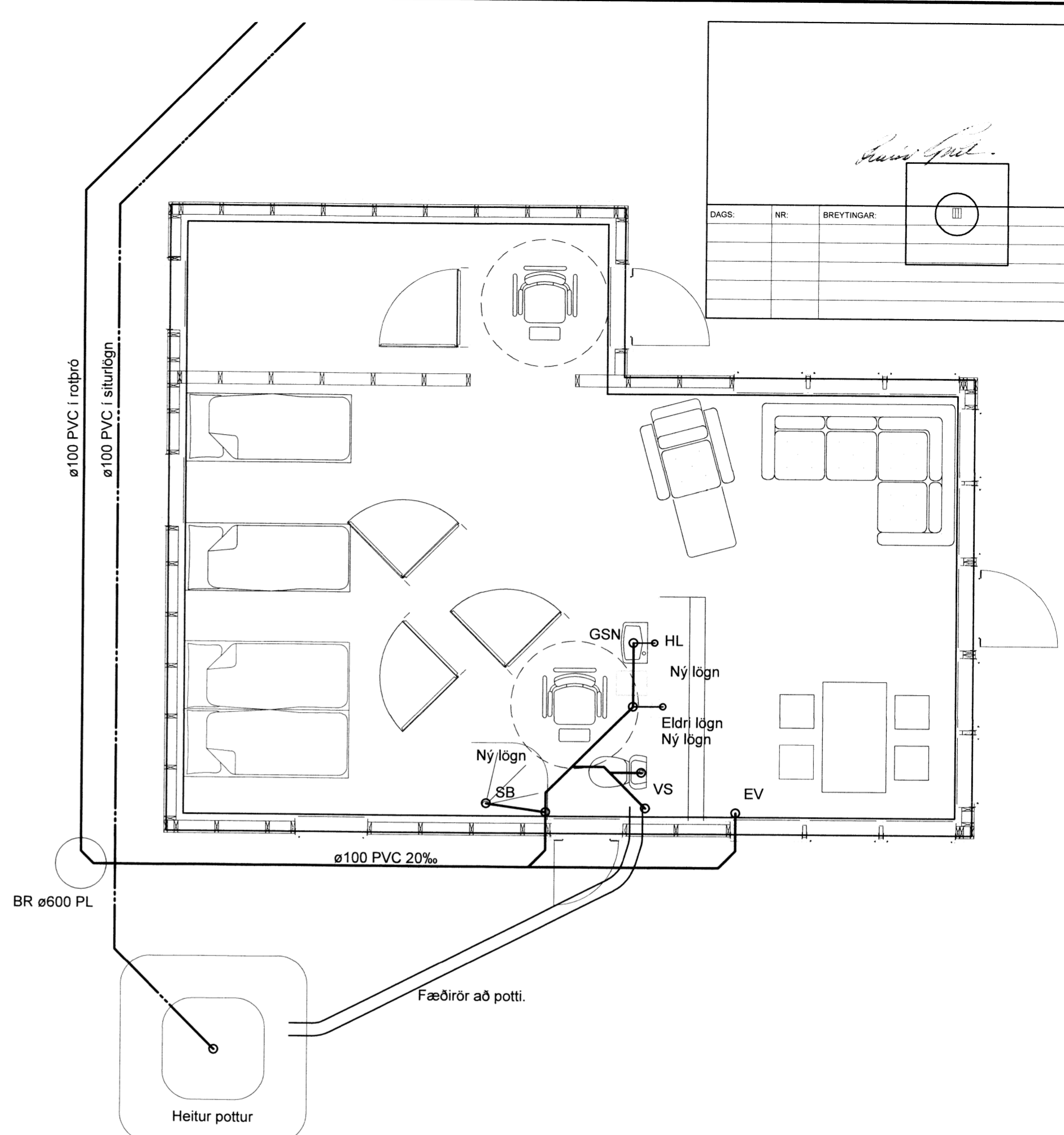
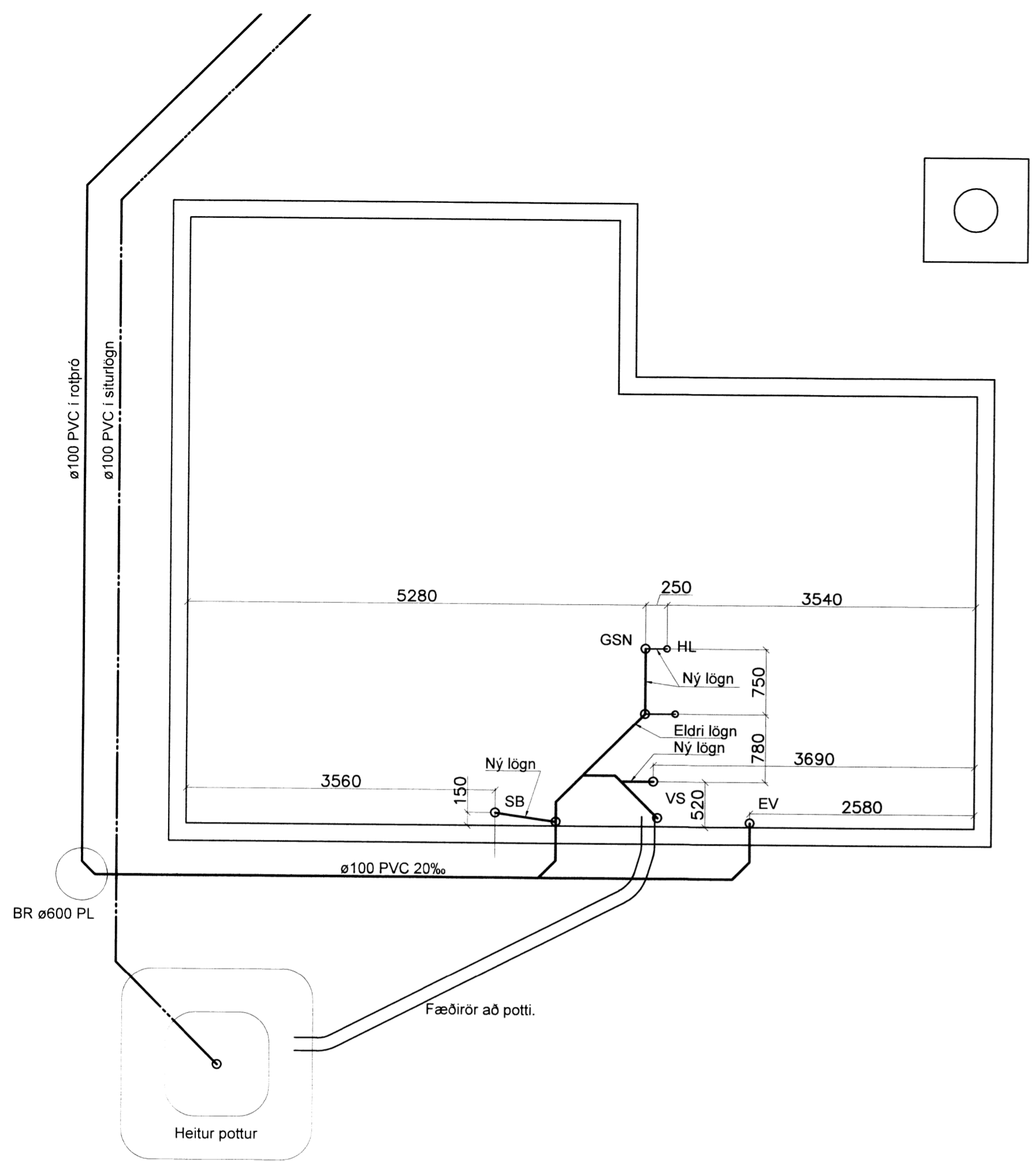

Frárennsli í sökklí  
Mkv. 1:50

Frárennsli í sökklí með nýju húsi  
Mkv. 1:50

**SKÝRINGAR, FRÁRENNSLI:**

**MERKINGAR:**

- MERKIR SKOLPLÖGN
- MERKIR ELDRI SKOLPLÖGN
- · - · - " DREN- OG REGNVATNSLÖGN
- - - - - " REGNVATNSLÖGN
- - - - - " AFRENNSLI FRÁ HEITUM POTTI
- ∨ og ∨ " VATNSLÁS

- PVC Pípur úr Polyvinylclorid
- PP Pípur úr Polypropylen
- PP-SN8 Pípur úr sérstyrktu Polypropylen (með hringstífleika 8 kN/m<sup>2</sup>)
- PEH Pípur úr Polyethylen
- JS Pípur úr jarnsteypu

- HL Handlaug
- VS Vatnssalerni
- SB Steypibað
- EV Eldhúsvaskur
- SV Skolvaskur
- RV Ræstivaskur
- UP Uppvottavél
- bV Þvottavél

**AÐRAR SKÝRINGAR:**

Efni í grunnlögn skal vera pvc nema annað sé tekið fram.  
Efni í frárennislögn innanhúss skal vera pp.  
Efni í frárennislögn utanhúss skal vera pvc nema annað sé tekið fram.  
Efni í idráttarrör fyrir hita og neysluvatn skal vera peh.

Allt efni og frágangur skal vera í samræmi við ákvæði Íst-68:2003 og gildandi reglugerðir.

Undir grunnlögn kemur 15cm jöfnunarlág úr sandi sem þjappist vandlega. Hæð jöfnunarlagsins skal hæfa belg röranna og taka skal úr fyrir múffu eftir þjöppun þess. Fylla skal að pípum með 20 cm sandlagi.

Allar grunnlagnir skulu vera d=100 nema annað sé tekið fram. Lagnir undir bílplani skulu vera úr PP-SN8.

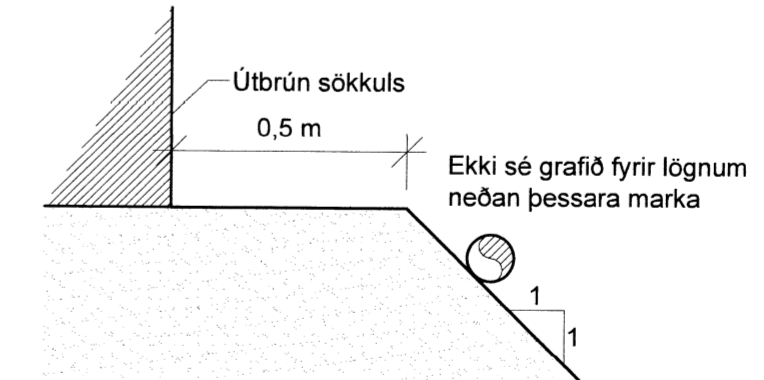

**LEGA LAGNA VIÐ HÚS 1:20**



VERKFRÆÐIÞJÓNUSTAN EHF

HEITI VERKS: <b>Undirhlíð 12</b> Minni Mosfelli		HÖNNUÐIR: Guðmundur Hansson 151263-3649 Svavar M. Sigurjónsson 180867-3419 Björgvin Ó. Sigurjónsson 110481-5279		DAGS: 19.05.2016	
HEITI TEIKNINGAR: Lagnir Frárennsli Grunnmynd og snið		SAMDYKKT: <i>Svavar M. Sigurjónsson</i> AÐALHÖNNUÐUR: Magnús H. Ólafsson 150550-4759		GUEYMSLUNR: 301 VERKNUMER: 16-34	
TÍÐNÁM: SMS/KB	TEIKNARI: SMS	MÆLT: M/ELT	YFIRFARIR: BÓS	HUSAGERÐ: 301	

C:\verkefni\16\16-34\_BYKO\_Undirhlíð\_12\03\_Teikningar\L-teikn\301\_Undirhlíð\_12.dwg

*PSB*