

8 7 6 5 4 3 2 1

F
E
D
C
B
A

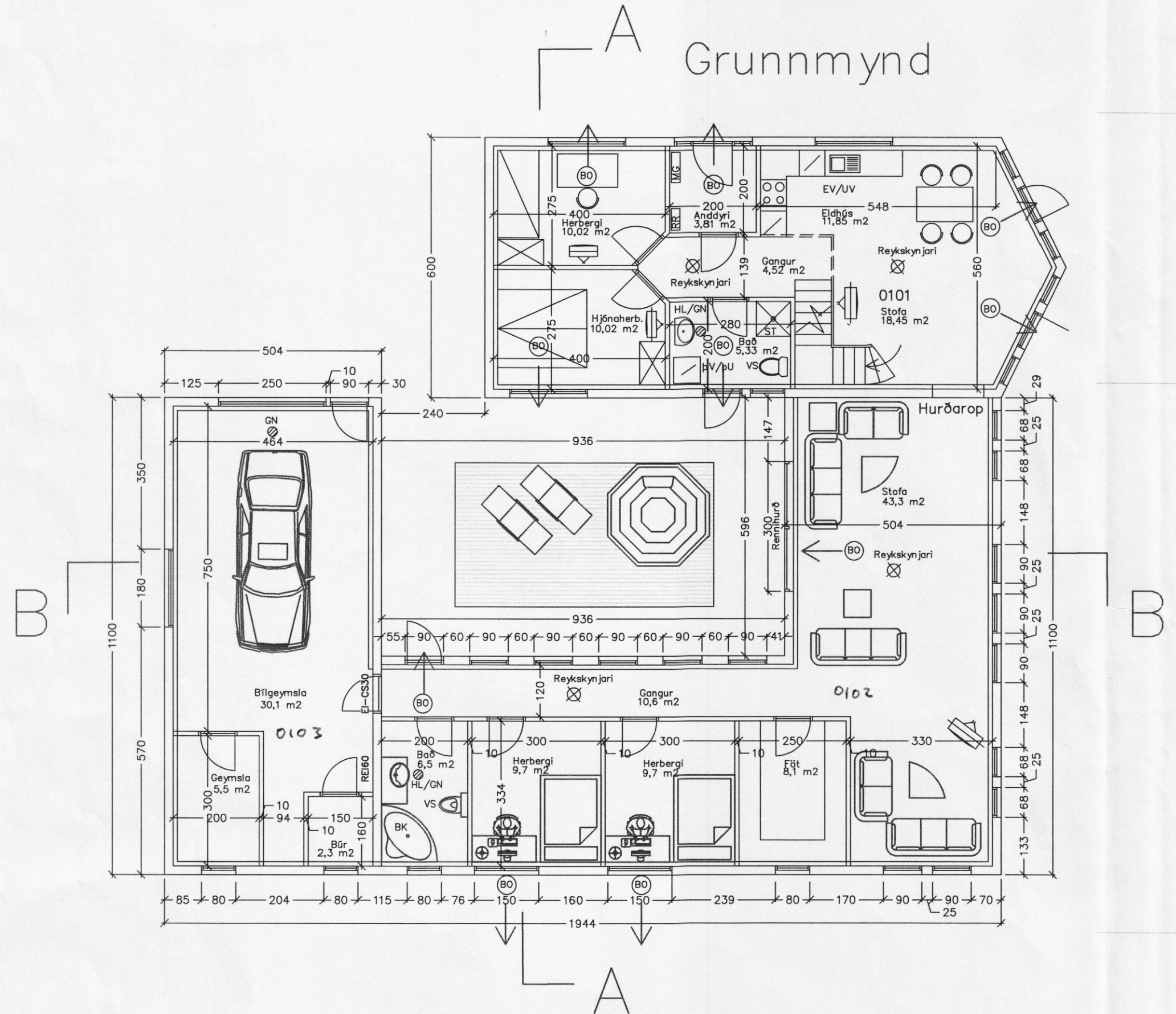

Búið að byggja
Viðbygging

SAMÞYKKT
D. 9. JÚLÍ 2008
af bygginefnd Rangárbings bs.
MÓTTEKID
27. JÚNÍ 2008
Þórunn Þórunn

Snið A-A

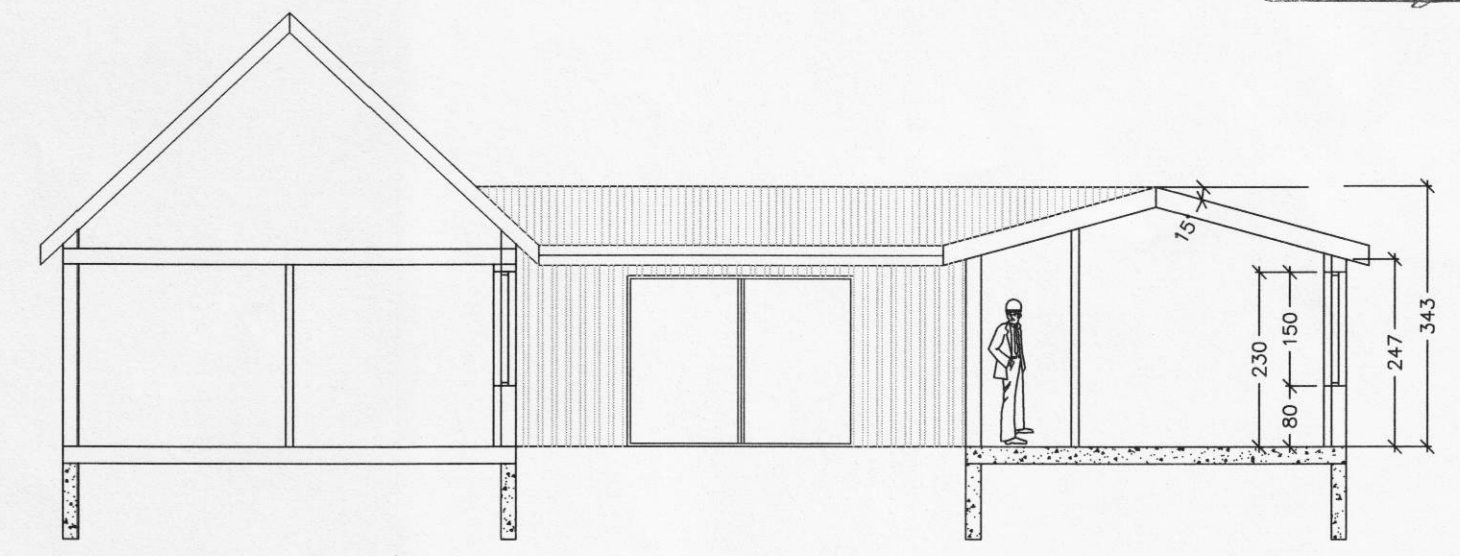

Snið B-B

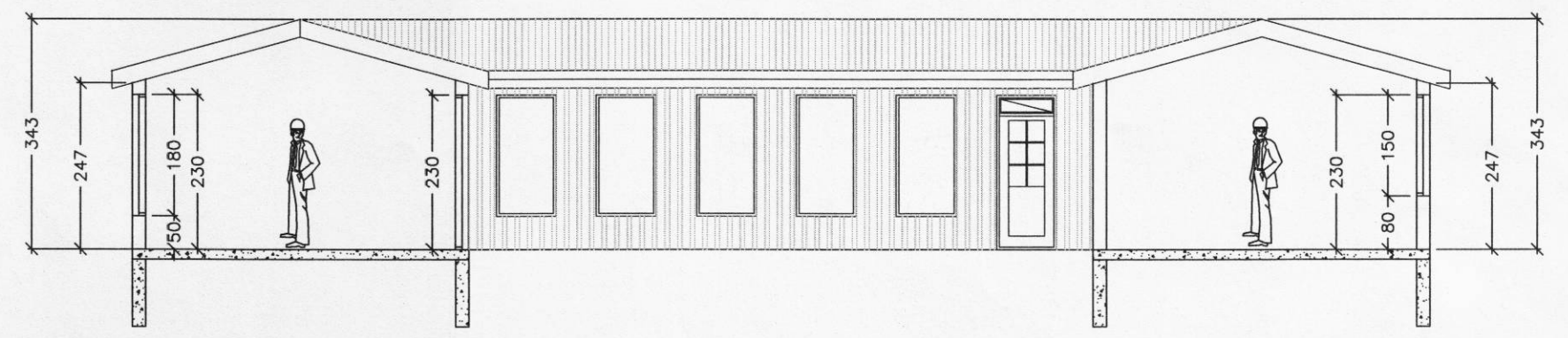

Syðri-Hamrar 1, Ásahreppi

Erindi:

Óskað er eftir að fá að byggja við hús, í samræmi við innlagðar bygginganefndateikningar.

Byggingalýsing:

Bygging er timburhús. Sökkjar og botnplata verða járnþent steinsteypa. Niður með sökkjum og undir botnplötu verður einangrað með 75mm steinullarplötum. Timburgrind í útveggjum er 45x140mm. Útveggjagrind verður klædd með 9mm rakabólnum krossviðsplötum þá 45x45mm lektur og lituð stálklæðning. Inn í grind kemur 100mm steinullar einangrun þá loftbil rakavarnalag og 17mm gífsplötur í flokki 1. Burðavirki þaks eru límtrésbitar og 50x225mm sperrur. Þak verður klætt með litaðri stálklæðningu, þar undir pappi þá heilklæðning með 25x150mm og loftunarbíl. Einangrað verður upp á milli sperra með 200mm steinull, þar undir verður rakavarnarlag og síðan raflagnagrind.

Klæðningar í íbúð verða í Fl.1 eða 2 sbr. BR Litur á þaki verður rauður og veggir verða svartir.

Kólnunartölur:

Kólnunartölur:
Þak $u=0,20 \text{ W/m}^2\text{C}$
Útveggir $u=0,28 \text{ W/m}^2\text{C}$
Gluggar $u=2,0 \text{ W/m}^2\text{C}$
Gólf $u=0,30 \text{ W/m}^2\text{C}$
Vegið meðaltal U -gildis útveggja= $0,60 \text{ W/m}^2\text{C}$
Heildarleiðnitap byggingar= $0,45 \text{ W/m}^2\text{C}$

Ýmsar upplýsingar:

Landnúmer: 211096
Staðgreinir: 00066050

Matshluti 02: Brúttó stærð
0101 Íbúð 103,1 m²
0102 Bílgeymsla 54,9 m²

Lagnir:

Gegnum streymis gölfniðurföll verða í votrymum. Neysluvatnslagnir verða rör í rör. Húsið verður hitað upp með gölfhitalögum. Frárennslislagnir verða PVC og rotþró 3000 lítrar með siturlögn

Björgunarop=BO:

Opanlegfög í svefnherbergjum verða hliðarhengd. Breidd=54cm og hæð=96cm (ljósop)

Þórunn Þórunn
D. 130551-556

Tákn:	Breyting:	Dags:	Dags:	Hannað:	Sámp.	M.kv.:	
			Apríl 2008	<i>J.P.R.</i>	<i>J.P.R.</i>	1:100	Þráinn Víkingur ehf. Verkefniþjónusta. Þórufelli 20, 111 Reykjavík. Símar: 5667589 og 8977689
Verkkaupi:							Teikning nr.: 1
Verk: Syðri-Hamrar 1, Ásahreppi Viðbygging Grunnmynd og snið							

F
E
D
C
B
A

A

8 7 6 5 4 3 2 1