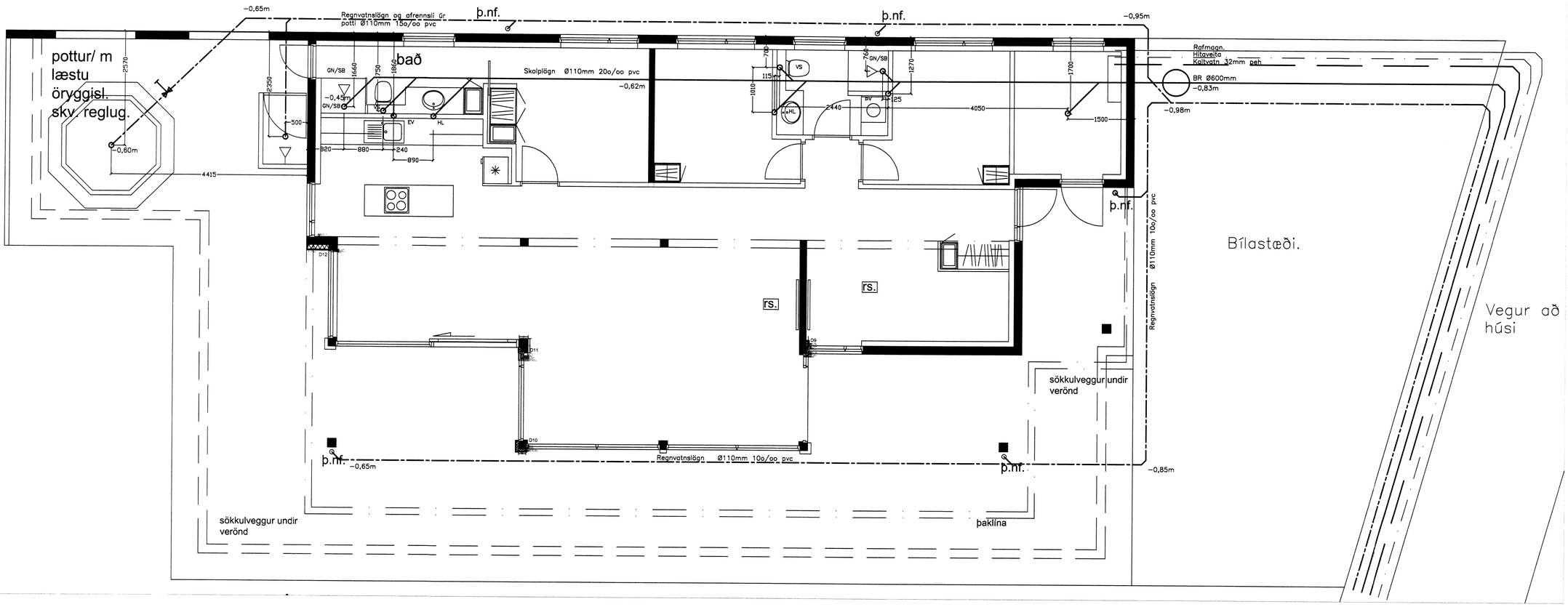

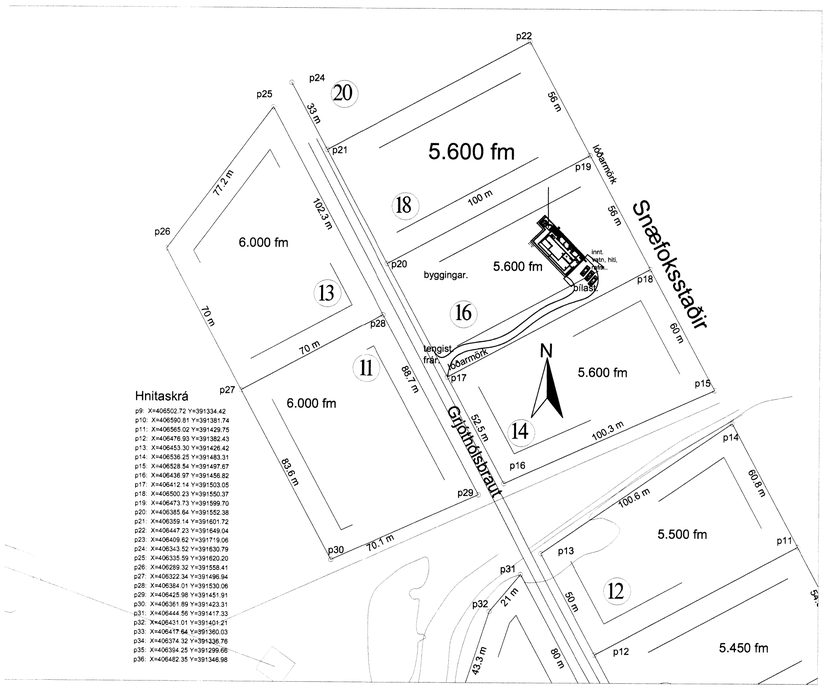

Hnitaskrá

p9: X=406502.72 Y=391334.42
p10: X=406590.81 Y=391381.74
p11: X=406565.02 Y=391429.75
p12: X=406476.93 Y=391382.43
p13: X=406453.30 Y=391426.42
p14: X=406536.25 Y=391483.31
p15: X=406528.54 Y=391497.67
p16: X=406436.97 Y=391456.82
p17: X=406412.14 Y=391503.05
p18: X=406500.23 Y=391550.37
p19: X=406473.73 Y=391599.70
p20: X=406385.64 Y=391552.38
p21: X=406359.14 Y=391601.72
p22: X=406447.23 Y=391649.04
p23: X=406409.62 Y=391719.06
p24: X=406343.52 Y=391630.79
p25: X=406335.59 Y=391620.20
p26: X=406289.32 Y=391558.41
p27: X=406322.34 Y=391496.94
p28: X=406384.01 Y=391530.06
p29: X=406425.98 Y=391451.51
p30: X=406361.89 Y=391423.31
p31: X=406444.56 Y=391417.33
p32: X=406431.01 Y=391403.21
p33: X=406417.64 Y=391360.03
p34: X=406374.32 Y=391336.76
p35: X=406364.25 Y=391299.66
p36: X=406482.35 Y=391346.98

Mkv 1:1000

Skýringar

Kaldavatnsheimæð Ø32mm peh skal leggja í hlífðarkápu frá lóðarmörkum á frostfríu dýpi (1.2m) og í fóðurröri Ø63pl.
Allar frárennslislagnir í og við grunn húss skulu vera Ø100pl
skulu ekki hafa minni halla en 20%. lagnir í heimreið skal vera burðarhæfrör
ef jarðvegsþykkt er minni enn 1,0m ofaná rör

Sandur skal vera umhverfis lagnir í jörðu 100mm að þykkt,

Við regn- og jarðvatnslögn og jarðvatnslögn skal nota möl nr. 1. og jarðvegsdúk

ÚTGÁFA	DAGSETNING	TEIKNAÐ	YFIRFARIÐ

EÐLI BREYTINGA:

HÖNNUNARSTJÓRI :

HÖNNUÐUR :

Tæknþjónusta
Ragnars G. Gunnarssonar
Smiðjuvegur 11, 200 Kópavogur,
Kennitala: 520397-2809, net-fang: ragnargg@simnet.is
Sími: 5445350, Fax: 5445351

HANNAÐ AF:	TEIKNAÐ AF:	YFIRFARIÐ AF:
RGG	RGG	RGG
DAGSETNING: 22.5.2016	KVARÐI: Mkv. 1:50,1000	DAGSETNING BREYTINGAR:

Grjóthólsbraut 16 Öndverðanesi

Verkfræðiteikningar
Lagnir í jörð og skýringar
Afstöðumynd

VERKNÚMER:	BLAÐ:	ÚTGÁFA:
2016	L 01	

8629