

Skipulegs- og byggingaútlitir Uppsveita bs.
Samþykkt
 30 SEPT. 2015
Aryr G. Þórunn
 byggingaútlitir

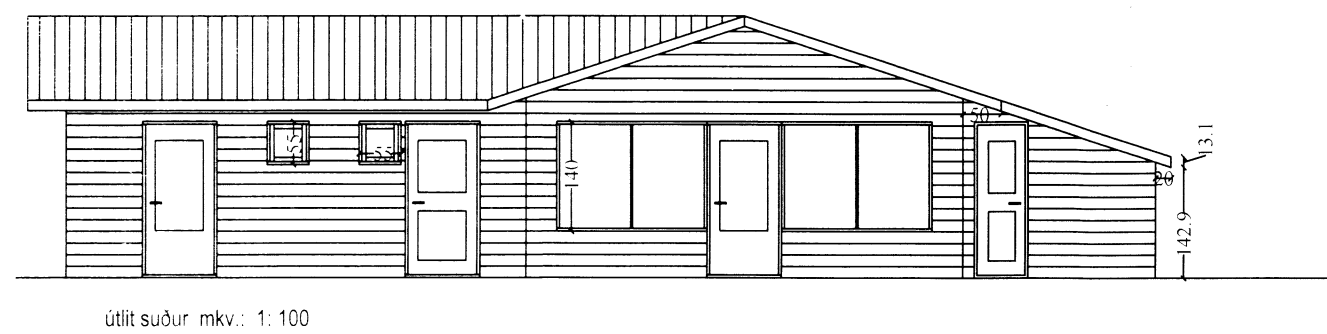
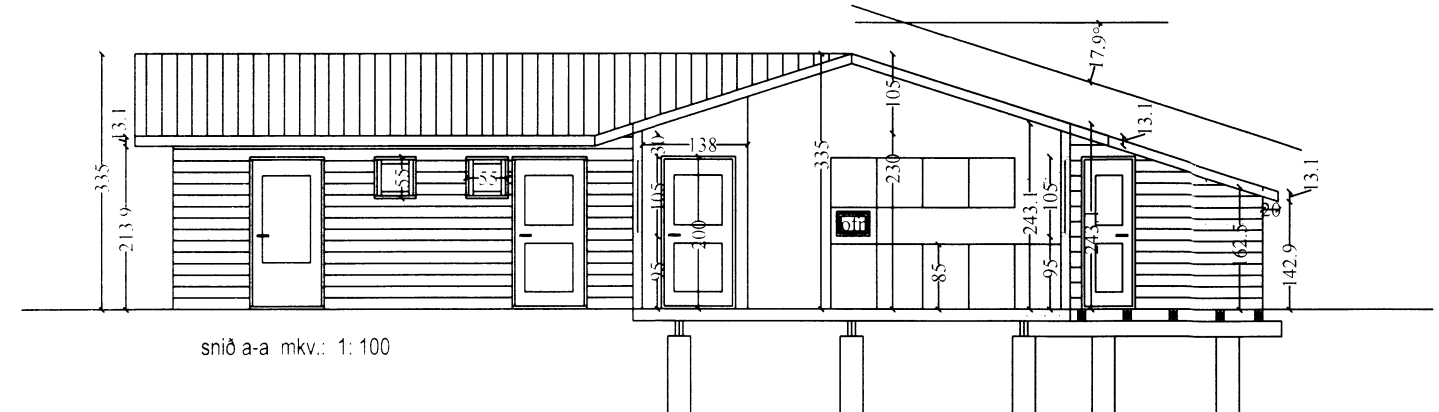
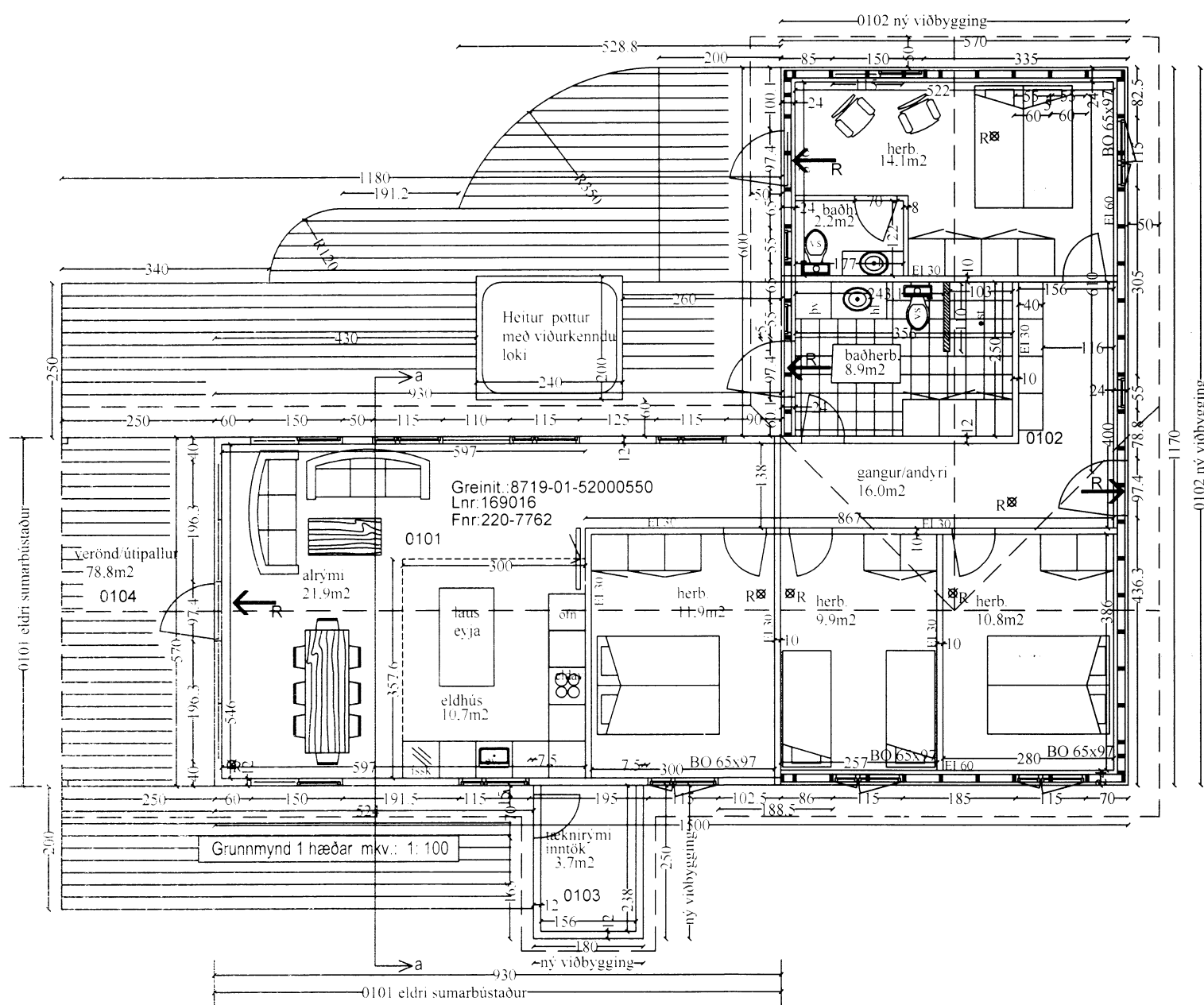

SKÝRINGAR VEGNA ELDVARNA:

- > BO. fáknað björgunarop, samkv. reglugerð um brunavarnir og brunamál.
- > R=Táknað rýmingarteið, samkv. reglugerð um brunavarnir og brunamál.
- ⊗ Reykskynjari, staðsetjst samkv. teikningu.

BYGGINGARLÝSING/VERKLÝSING:

Húsið er timburhús reist á hefðbundinn hátt með stálklæddu þaki. Undirstöður eru járnþentur súlur $\varnothing 40\text{cm}$ á þjappaðri hraunfyllingu, ca c/c 2,4m, dregarar 2x2"x8", gólf dregarar 2"x5" c/c 45cm, rakasp. 150mm steinullareinagrunn og klætt með 22mm gólfplötum. Útveggir eru timburuppistöður 50x150 c/c 600 mm, klætt að utan með 12 mm greni krossvið, steinullareinagrunn 150mm. með 12mm loftbili og vatnklæðningu 21x110mm, að innaverðu með rakasperru, rafmagnagrind 45x45mm og vidarpanell.

Þak timbursperrur 2"x9" (48x223mm), heilklæddar með 25x150mm borðvið, þakpappa og þakstáli. Þakeinagrunn 200 mm (steinull). LR. fáknað loftræsting.

SÉRSTAKAR SKÝRINGAR VEGNA EINANGRUNAR:

Í gluggum er tvöfalt K-einangrunargler (12mm loftbil í föstum gluggum en 9mm loftbil í opnanlegum gluggafögum og hurðum. Þak er loftræst með $\varnothing 34\text{mm}$ PEH c/c300mm.

U-gildi ($\text{W/m}^2\text{K}$) einstakra byggingahluta skulu vera í samræmi við upptalningu hér að neðan: Tafla 13.02, Viðhald/endurbygging - leyfilegt hámark U-gilda einstakra byggingahluta.

Þak:	Ti>18°C U-gildi: 0,2
Útveggir	Ti>18°C U-gildi: 0,4
Léttur útveggur einangraður í grind:	Ti>18°C U-gildi: 0,3
Gluggar (karmar, gler vegið meðaltal, K-gler):	Ti>18°C U-gildi: 2,0
Hurðir:	Ti>18°C U-gildi: 3,0
Ofanljós	Ti>18°C U-gildi: 2,0
Gólf á fyllingu 1	Ti>18°C U-gildi: 0,3
Gólf að óupphitudu rými.	Ti>18°C U-gildi: 0,3
Gólf að útilofti:	Ti>18°C U-gildi: 0,2

Útveggir, vegið meðaltal (veggfletir, gluggar og hurðir): engin krafa

Að öðru leiti skal miðað við að kólnunartölur einstakra byggingahluta séu í samræmi við ÍST EN ISO 6946:1996

Vardandi frekari málsetningar, sjá sérteikningar aðalhönnuðar í mkv. 1:50. Séruppdrættir skulu unnir þegar aðaluppdrættir hafa verið samþykktir af byggingaryfirvöldum.

G.N.F. í öllum votum rýmum með vask, vatn renni örugglega og óhindrað að niðurfalli Frágangur á lóðarmörkum í samráði við nágranna.

STÆRDIR:
Sjá skráningatöflu.

BR.	BR. DAGS	EDLI BREYTINGA.	SIGN.

STADUR: **Klausturhólar 55 [Heiðarrími 30]**
Grimsnæs- og Grafningshreppi, 801 Selfoss.
 SKÝRING: Grunnmynd 1. hæðar og snið. útlitsmyndir og byggingalýsing af matshl. 01. Landnr. 169016, Greinitala. 8719-01-52000550 Lóðarstærð 10.000 m2
 SIGURBJARTUR HALLDÓRSSON kt: 230656-3479, Vnr:43064.
 BYGGINGATÆKNIFRÆÐINGUR. FTFL.
 Laxakvísl 35, 110 Reykjavík
 hs:567-1065, 775-2233....., sigurbja@simnet.is.
 SAMP: *[Signature]*

TEIKNING NR: **0101**
 KVARDI: 1:100.
 REIKN: Sigurbj. Hall.
 TEIKN: Sigurbj. Hall.
 DAGS: **24 SEPT. 2015**
 VERK NR:

8632