

Samp. 30.04.2001
 BYGGINGARFULLTRÚI
 GRIMSNEF OG GRAFNINGSHEPPI
 Hinn Concreman

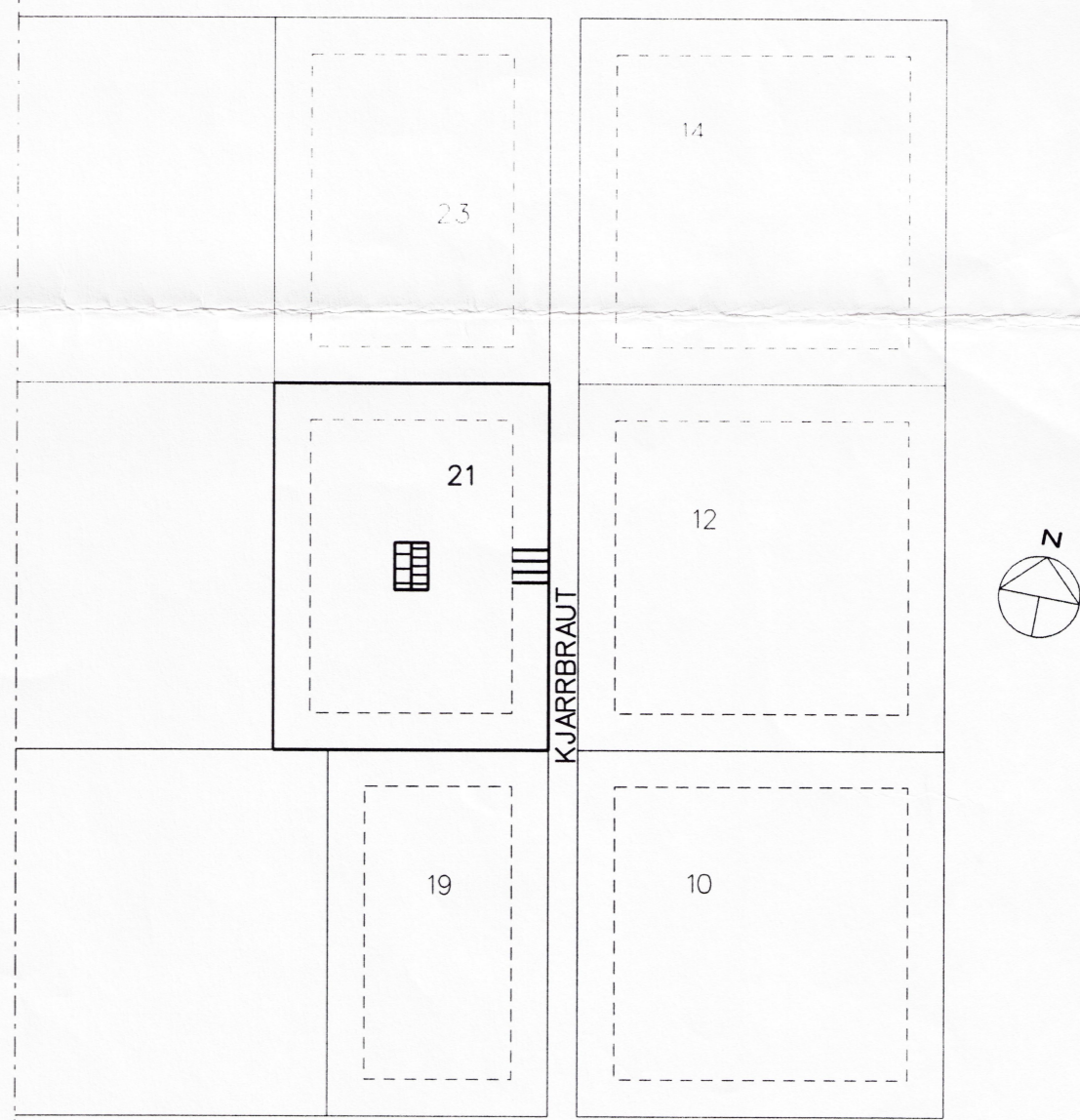
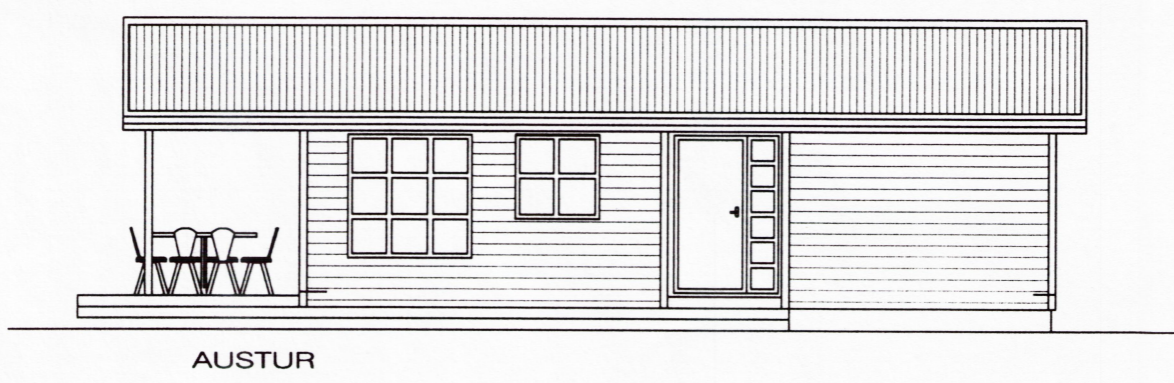
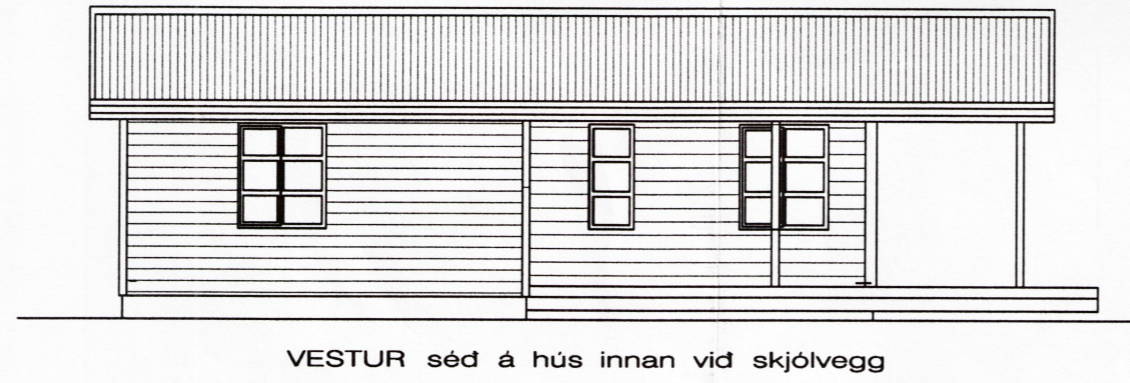
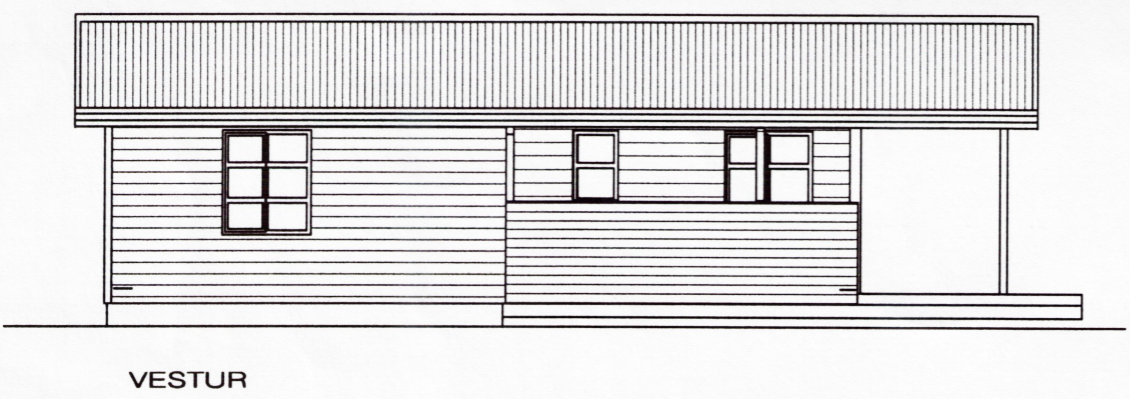
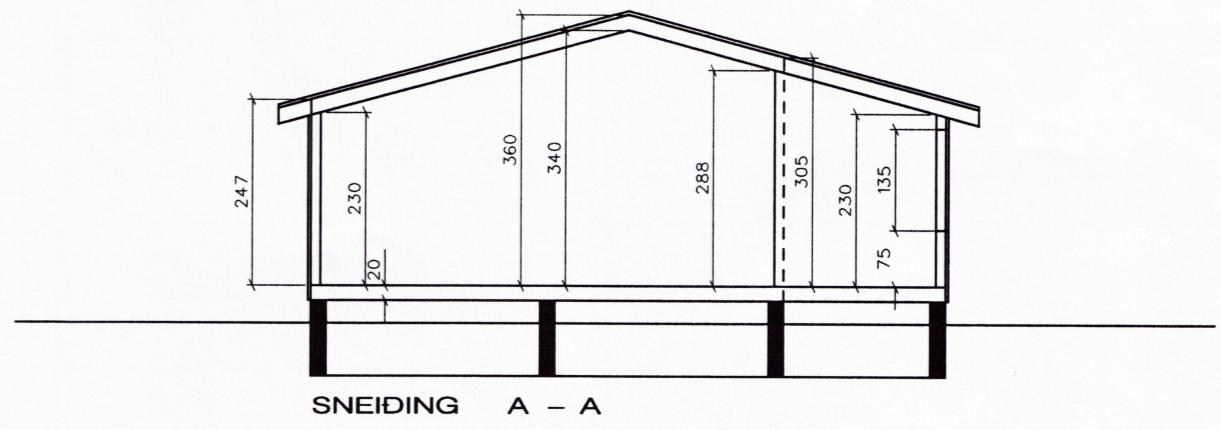
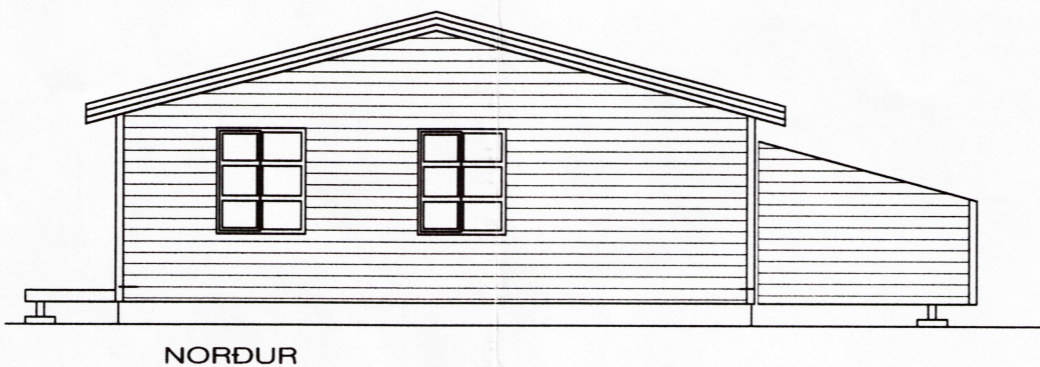
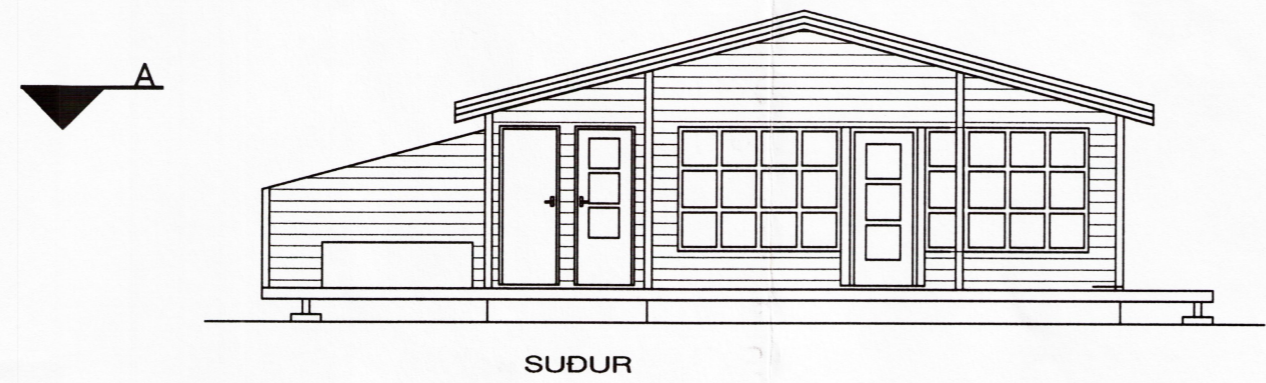
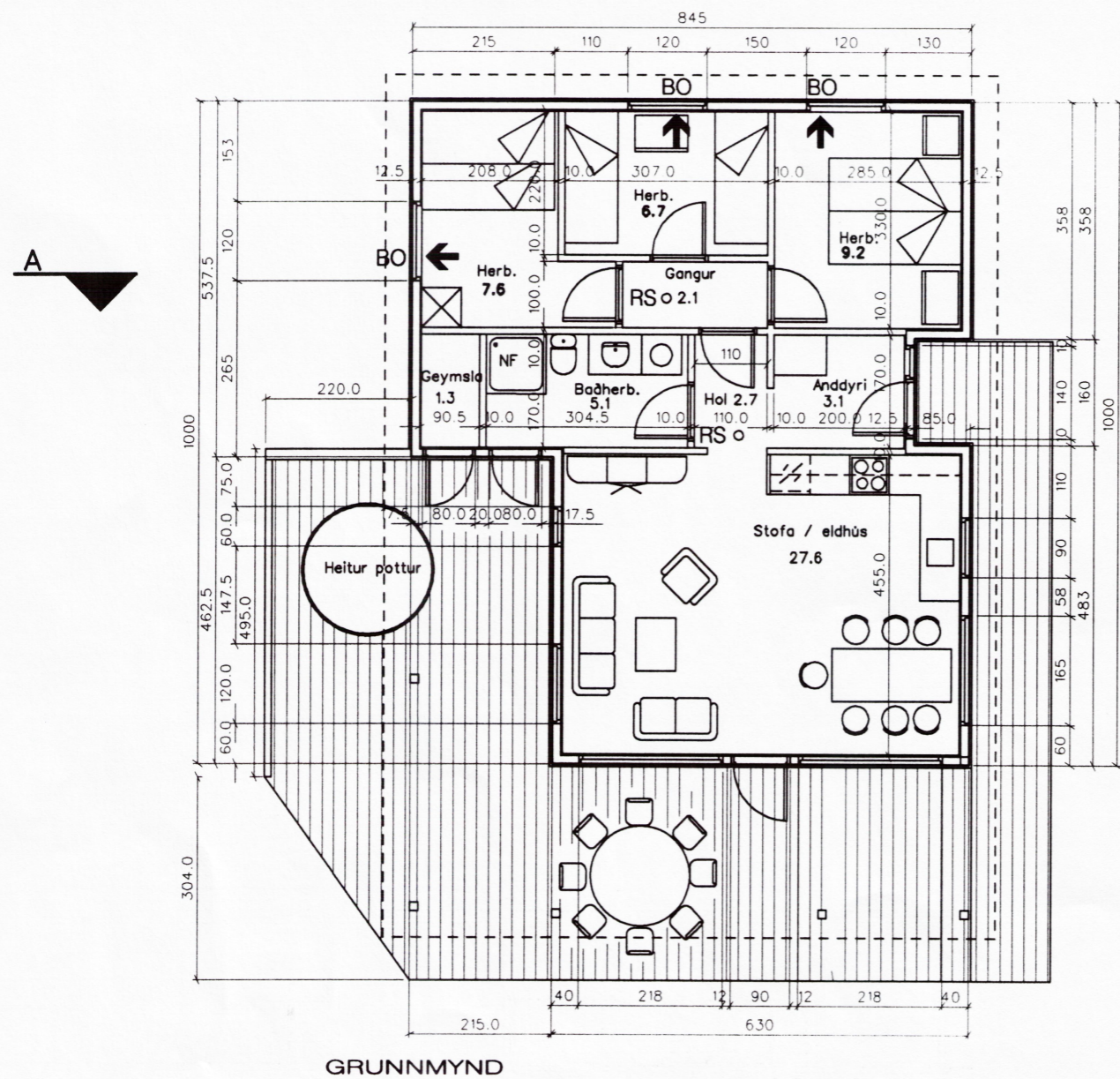

Húslýsing:
 Undirstöður eru steyptir sökklar.
 Gólfbitar eru 50 x 200 mm c/c 600 mm.
 Einangrun í gólf er 200 mm steinull.
 Á gólfbita er klætt með 22 mm krossviðarplötum.
 Útveggjagrindur eru 45 x 125 mm c/c 600 mm
 Útveggir eru einangradir með 100 mm steinull.
 Þakbitar eru 50 x 200 mm c/c 600 mm.
 Þak er einangrad með 180 mm steinull.
 Veggjagrind er klædd með 12mm krossvið.
 Útveggjaklæðning er gagnvarinn vatnsklæðning.
 Veggir að innan eru grenipanel.
 Í húsinu er reykskynjari og 6 L duftslökkvitæki.
 Grunnflötur 73,2m²

Staðsetning í samráði við byggingafulltrúa

SUMARHÚS
 KJARRBRAUT 21, VADNES, GRIMSNESSHREPPII
 BYGGINGARNEFNDARTEIKNINGAR DAGS: 20 APR. 2001
 GRUNNMYND, ÚTLIT OG SNID MK.: 1:100 AFSTMYND MK.: 1:2000
 C:TEIKN/SUMARHUS/VADNESLAND/VADNES.DGN BLAD: 1
SVEINN ÍVARSSON ARKITEKT F.A.Í.
 LYNGHÁLSI 3. 110 R.VÍK SÍMAR 567-9006 OG 893-9006 KT: 130254-7649
 SVEINN ÍVARSSON S.M.F. GRUNÐARHVARFI 9 KÓPAVOGI KT: 550296 2339

8634