

Skipulags- og byggingarfulltrúi Uppsveitva. b.s.
Samykktt
 09 DES. 2015
Anna Árnason
 Byggingarfulltrúi

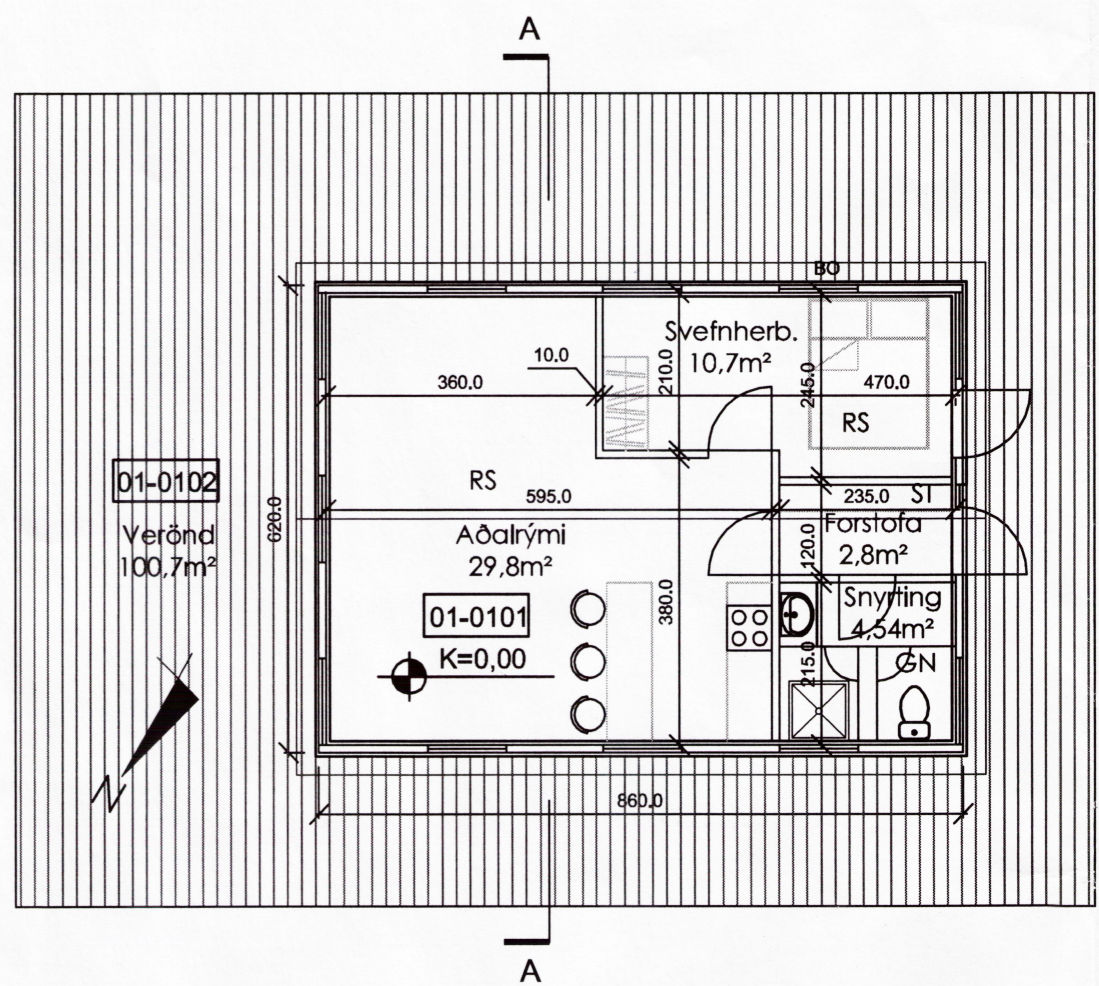

Grunnmynd sumarhús, mkv: 1:100

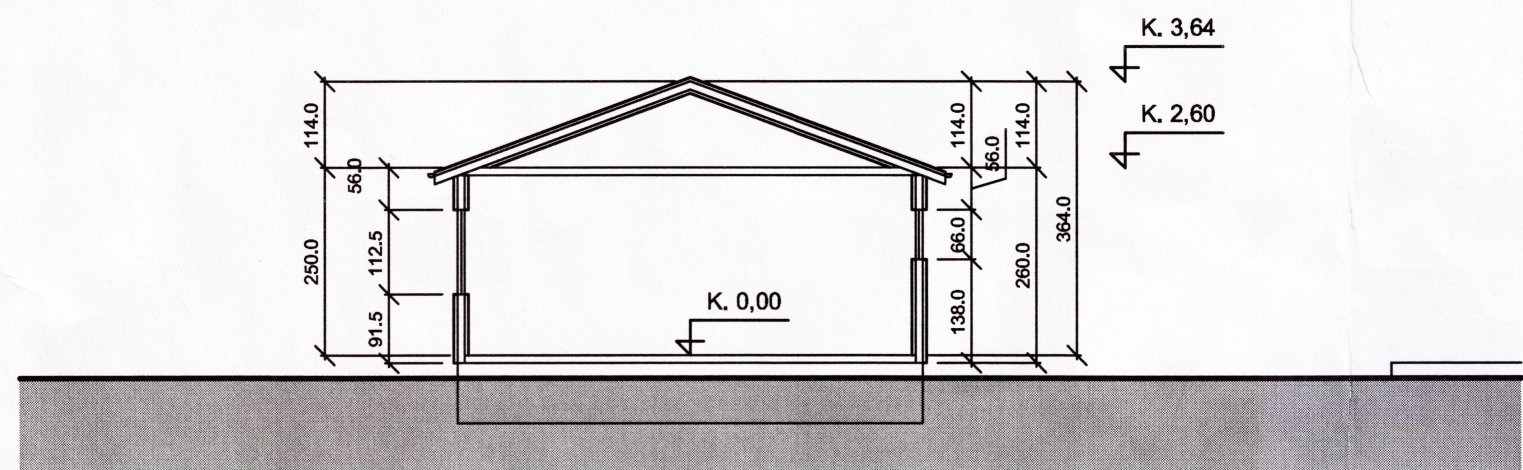

Sniðmynd A-A sumarhús, mkv: 1:100

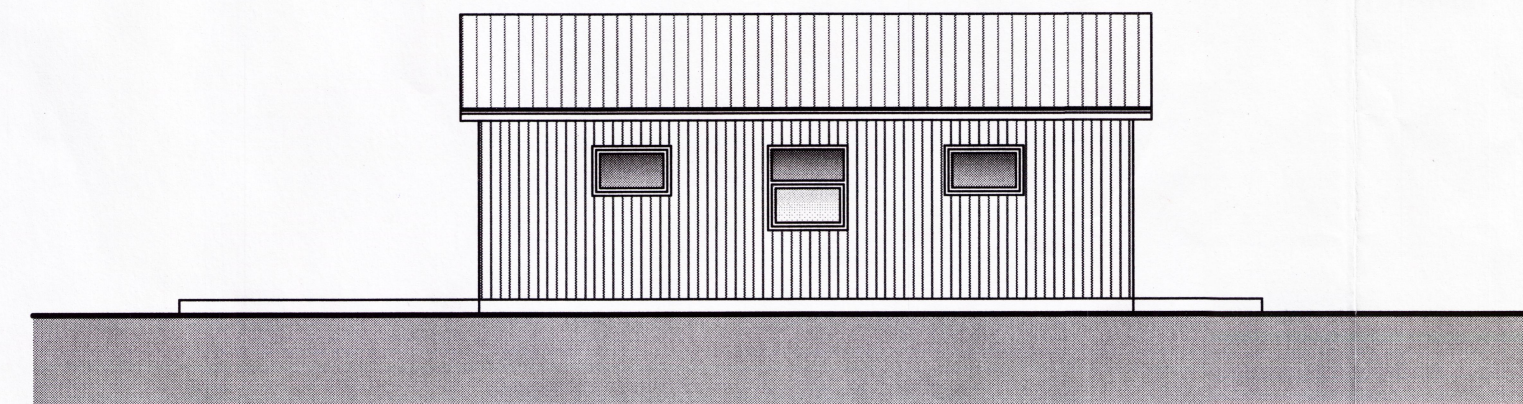

Útlit N/V sumarhús, mkv: 1:100

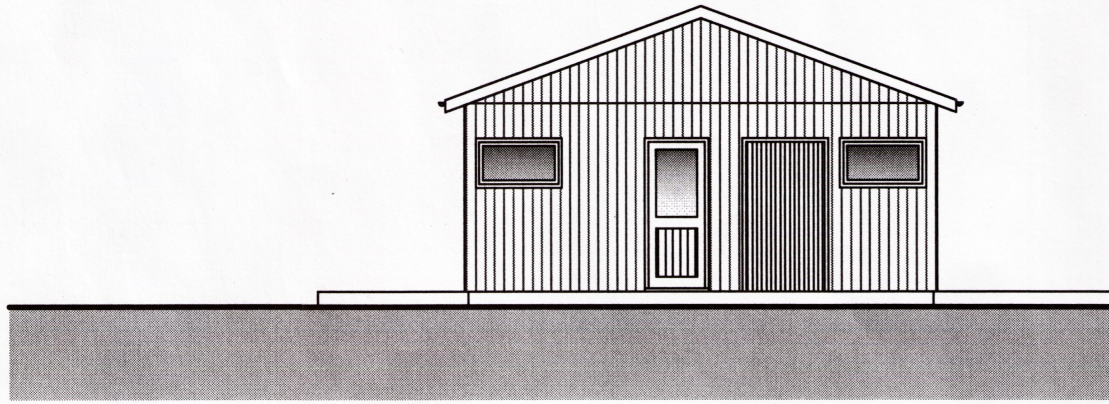

Útlit S/V sumarhús, mkv: 1:100

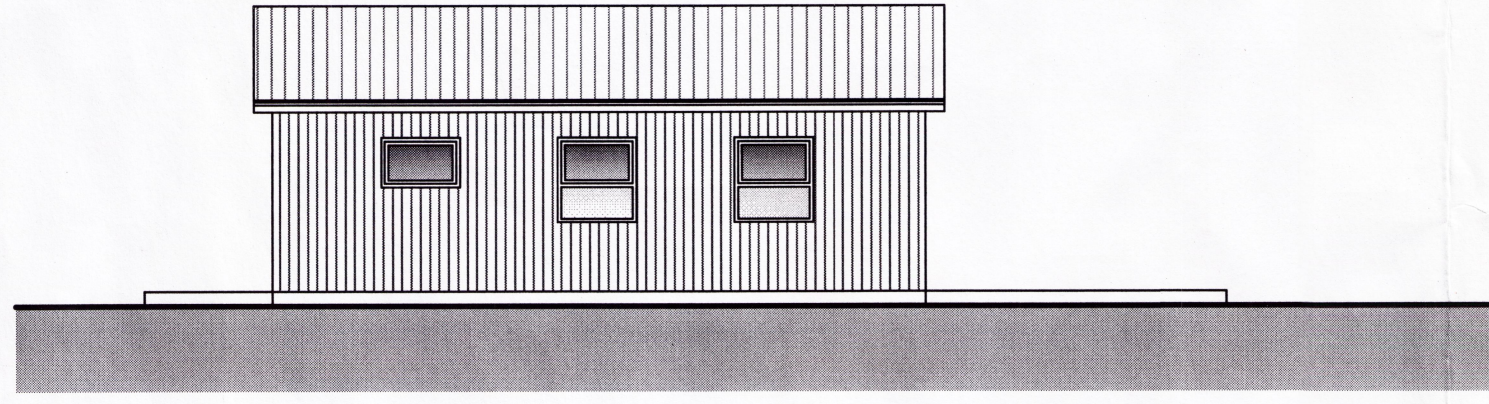

Útlit S/A sumarhús, mkv: 1:100

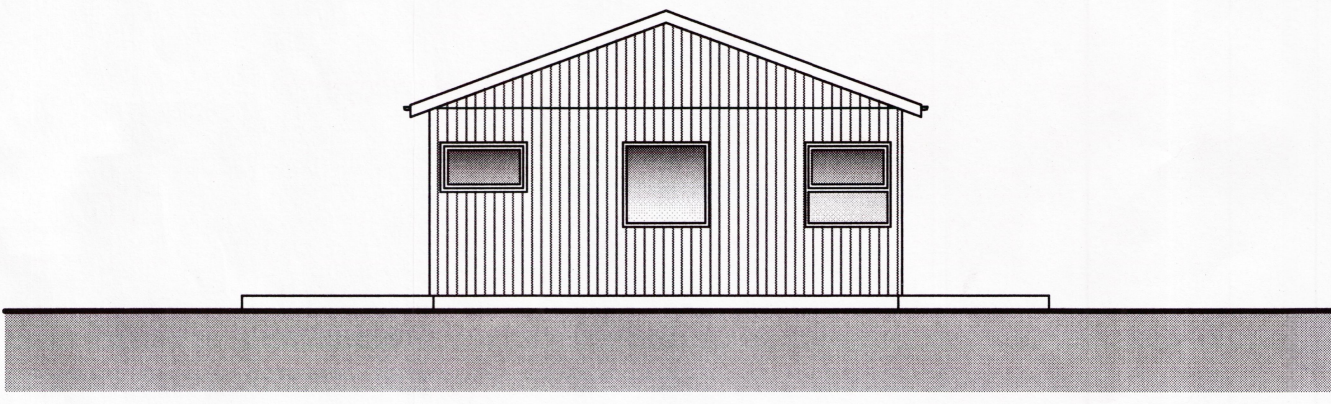

Útlit N/A sumarhús, mkv: 1:100

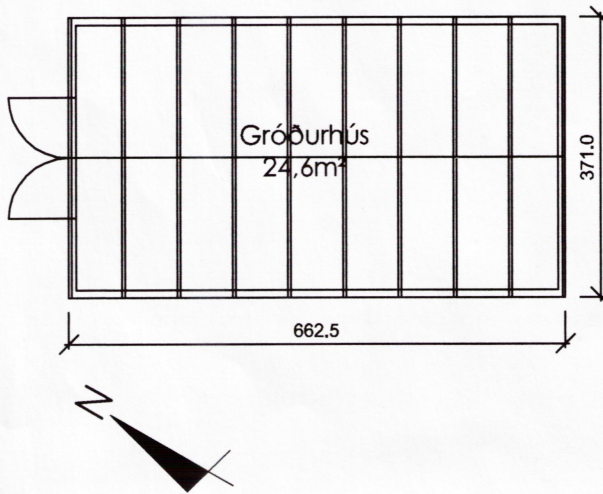

Grunnmynd gróðurhús, mkv: 1:100

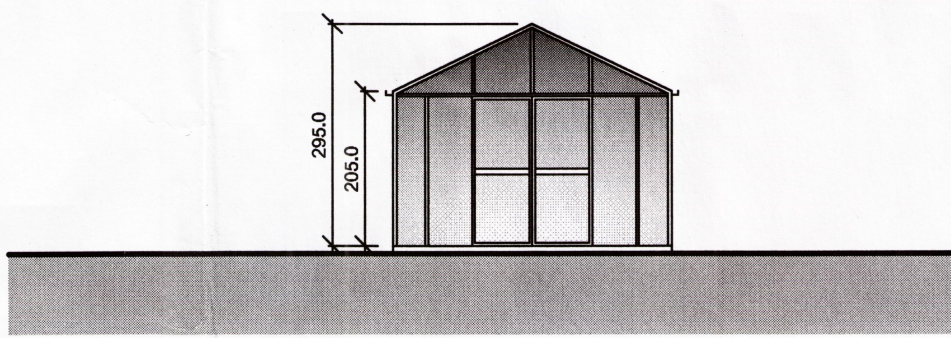

Útlit norður gróðurhús, mkv: 1:100

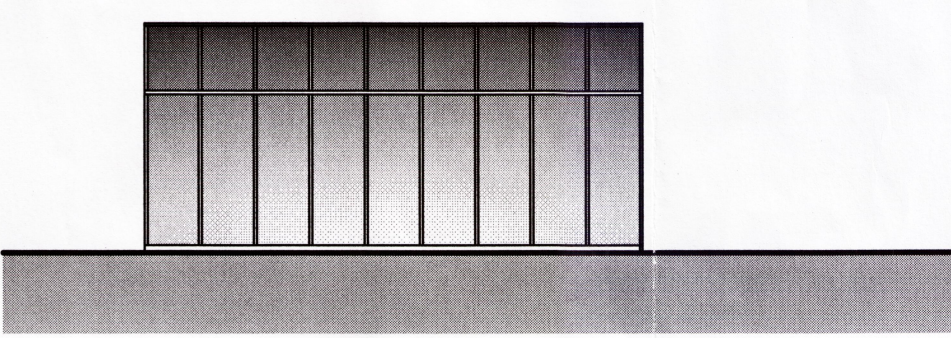

Útlit vestur gróðurhús, mkv: 1:100

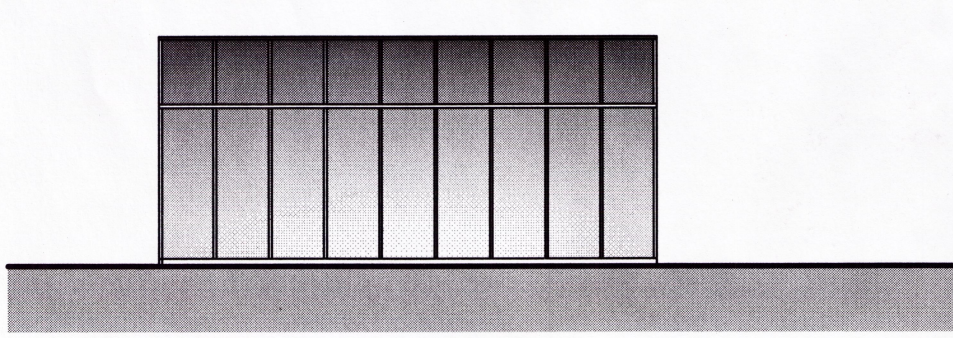

Útlit austur gróðurhús, mkv: 1:100

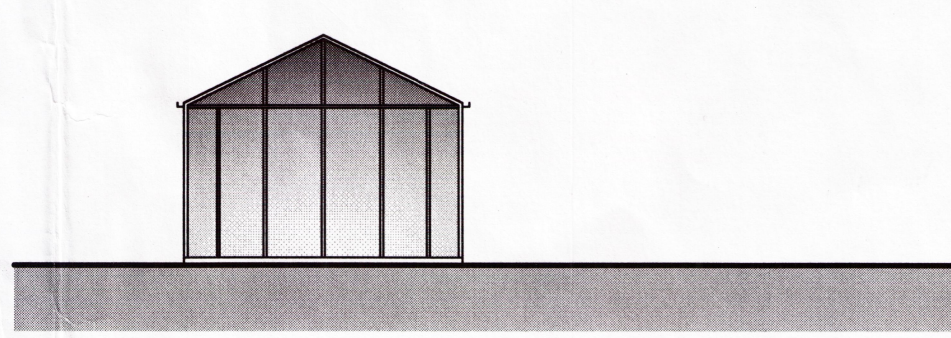

Útlit suður gróðurhús, mkv: 1:100

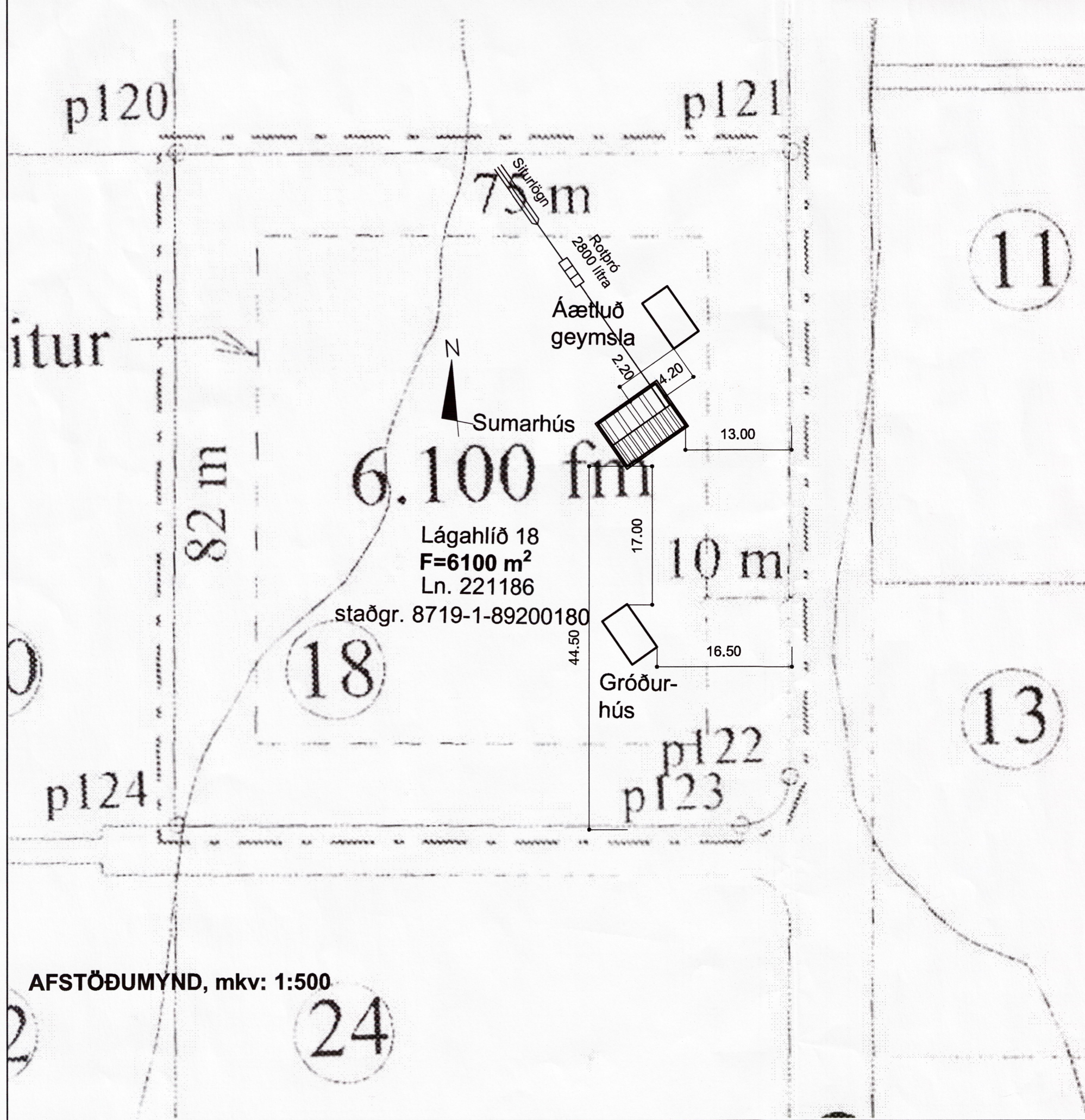

AFSTÖÐUMYND, mkv: 1:500

Lágahlíð nr. 18 - Vatnsholti í Grímsnesi
 Mhl. 01
 Landnúmer: 221 186
 Staðgreinir: 8719-1-89200180
 Nýtingarhlutfall: 0,009

Skýringar.

Sótt er um byggingarvefi fyrir áður byggt hús sem áður þjónaði hlutverki aðstöðu fyrir skólagarða. Húsið var byggt árið 1989.

Byggingar og efnislýsing:

Fimm steinsteyptir sökkjar verða undir húsinu. Sökkjar liggja þvert undir húsinu. Burðarvirki hússins það er gólf, veggja og þaks er úr timbr. Gólf, veggir og þak er einangrað með steinullareinangrun. Útveggir hússins eru klæddir standandi timburklæðningu. Þak er klætt borðaklæðningu, klæddri bárujúmi. Klæðningar innandyra eru í flokki 2. Reykskynjari er í stofu og svefnherbergi. Slökkvitæki er staðsett í anddyri hússins.

Rotþró:

Rotþró af þeirri stærð sem getið er um á afstöðumynd verður komið fyrir eins og sýnt er á afstöðumynd. Frágangur rotþróa og siturlagnar verður í samræmi við leiðbeiningar Umhverfisstofnunar.

Gróðurhús:

Gróðurhúsi verður komið fyrir á lóð. Gróðurhús er án allra lagna s.s. vatnslagna, rafagna og hitunar.

Skráningarafla: Lágahlíð nr. 18 - Vatnsholti í Grímsnesi										Skrásetjari: Kristinn Arnarson									
Landnúmer: 221 186										Kennitala: 260270-5599									
Matheftunúmer: 01										Útgáfa: 4.01t									
Dag: 10.3.2015										Daga: 10.3.2015									
Uppáspjng og lýsing					Stærðir														
D0	D1	D2	D3	D4	D5	D5M	D6	D7	D8	D9	D10a	D10b	D11	D12	D16	Rekitala	D17		
Lokun	Rými	Nokun	Höfuð-	Eignar-	Botnflour	MÍflour	Stigur	Op	Brúflour	Brúflour	Salarhæð	Salarhæð	Brúflour	Nettflour	Birt flaturmál	Rekitala	Slepta-		
	hæð-róð	texti	flokkun	hald	m²	m²	m²	m²	m²	sh < 1.8	mm	max	rúmmál	m²	m²	skiptarúmmál	rúmmál		
					54,8	0,0	0,0	0,0	54,8	0,0			179,2	47,8	54,8		247,446		
														11,0					
	01				54,8	0,0	0,0	0,0	54,8	0,0			168,2	47,8	54,8		146,746		
A	0101	1.hæð	N	0101	54,8				54,8		2,50	3,64	168,2	47,8	54,8	3,07	146,746		
C	0102	Verönd	S	0101	100,7				100,7							1,00	100,700		
Afhugasemdir																			
Uppdrættir dregnir upp eftir fýrtíggjandi aldri uppdráttum.																			
Húsið var byggt 1989																			
Sameignir summa																			
Eignarhald																			
	Eignar-	Nokun	Birt flaturmál	Skiptarúmmál	Sáreign	Sáreign													
	hald	texti	m²	m³	m²	m²													
	0101	Sumarhús	54,8	247,446	247,446														
		Allt	54,8	247,446	247,446														

BREYTINGAR.

VERKHEITI
LÁGAHLÍÐ 18
 Vatnsholti í Grímsnesi
 ADALUPPDRÁTTUR

VERK
 Afstöðumynd, grunnmyndir, útlit og snið

MÁL
 1:100 / 500 (A1)
 HANNAÐ
 ka
 YFIRFARIR:

VERKNÖMUR
 15-0020

TEIKNINGAMÉR
 1.01

OTIUM slf
 Hönnun og byggingarhönnun

Kt.: 680212-1200
 Hólágate 45 - 260 Reykjanesbær
 sími: + 354 697 8910
 (kristinnarnarson@otium.is)

kristinn_arnarson bfi 260270-5599 □

SAMP: *Kristinn Arnarson*