

Samþykkt
29 JAN. 2008
Hálmur Ólafsson
Byggingartulltrúi uppsveita Árnessýslu

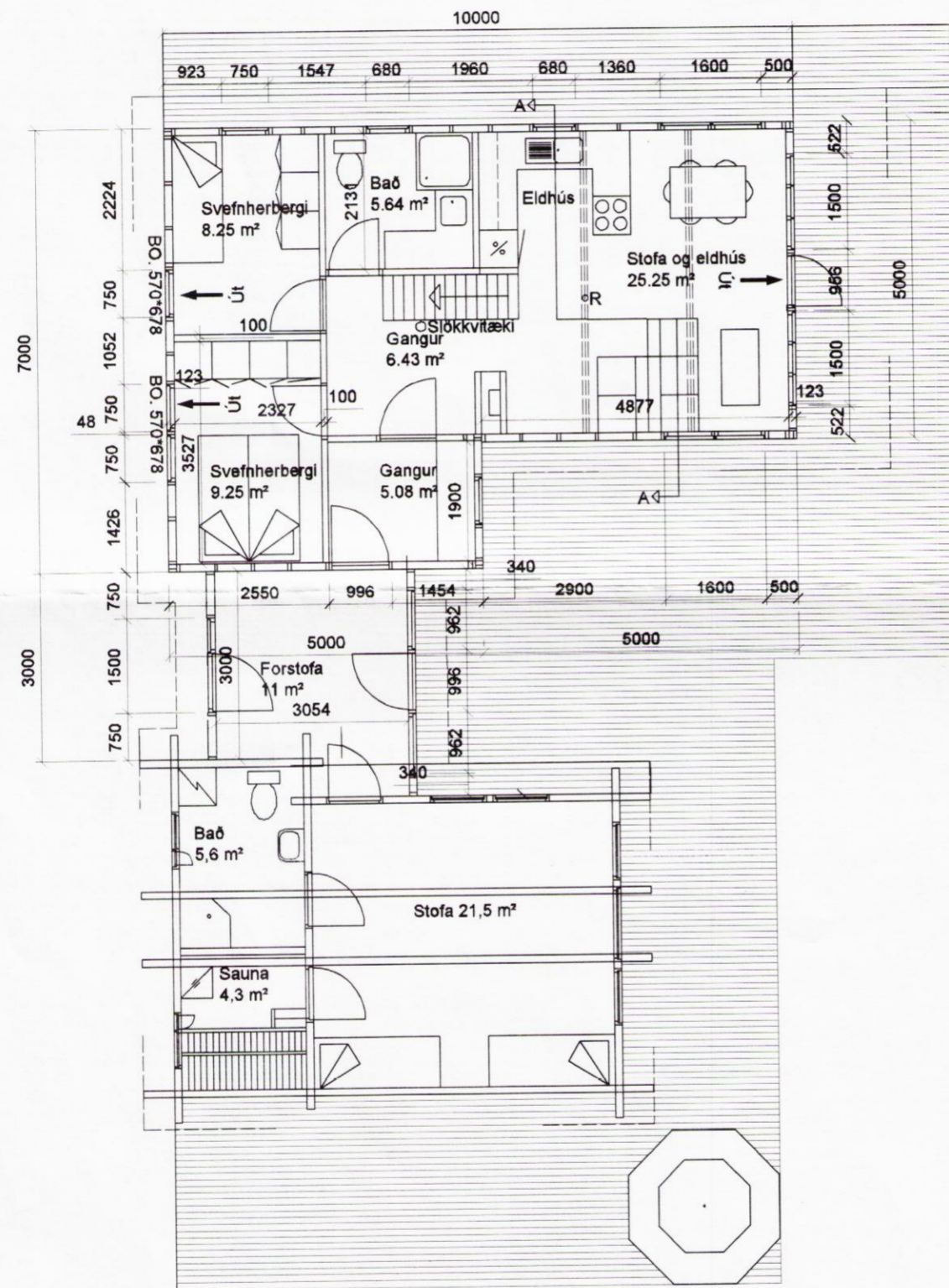

Grunnmynd

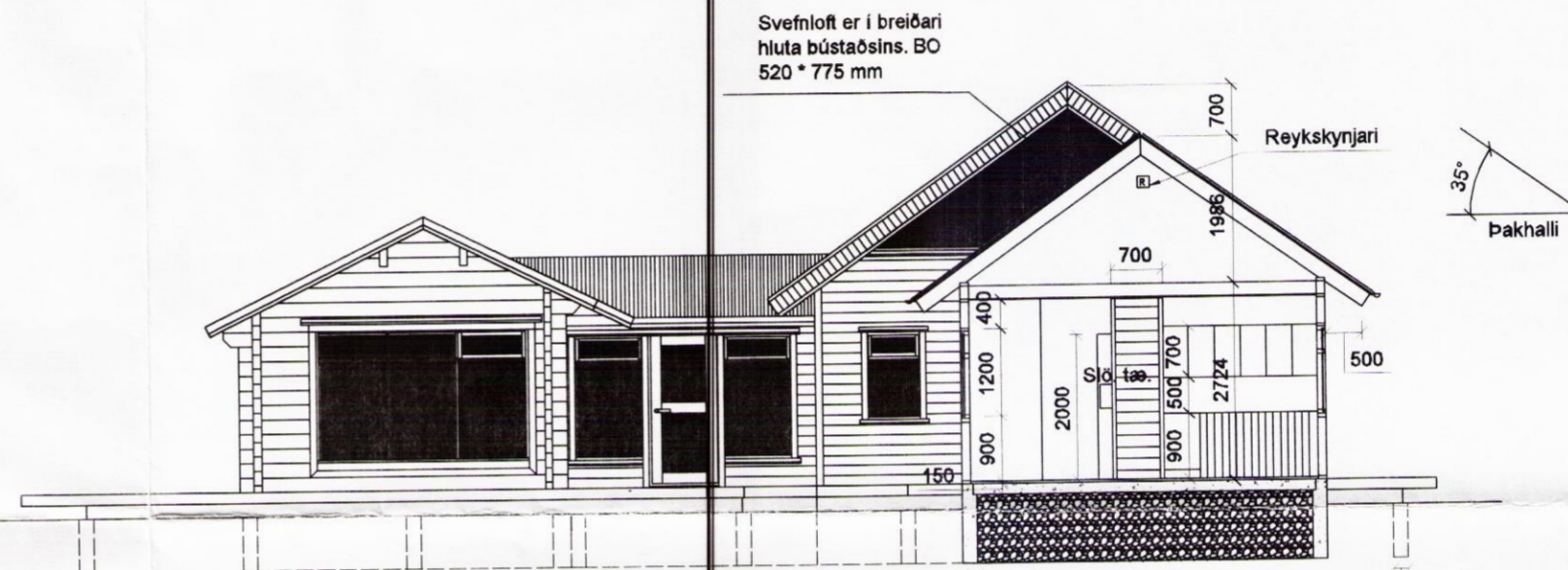

Suður

Snið A-A

Verkiýsing

Þetta er timburhús byggt við eldra bjálkahús og tengt saman með tengibyggingu. Byggingin er á steiptum sökklí.

Þak:
Bárujám
Bakpappi
Klæðning 25 * 150 mm Fura.
Steinull 200 mm
Rakavörn
Panell
Sperrur 48 * 198 mm C/C 600 mm.

Veggir:
Grind 48 * 123 mm
Einangrun 100 mm steinull.
Klætt að utan með 9 mm krossvíó.
Klætt með lárétrtri vatnsklæðningu 32 * 140 mm.
Klætt að innan með panel.

Gólf:

Seinsteypt plata (vélsilpuð)
Einangrun 100 mm plast.
Gólfefni: Parket og dúkar.

Milliloft

Bitar 48 * 148 mm fura
Að ofan 22 mm nótaðar rakavarðar spónaplötur.
Einangrun 100 mm steinull
Panell að neðan.

Stærðir:

Grunnflötur 71 m²
Loft 35 m².

Rotþró:

Eldri rotþró sem er á svæðinu verður notuð.
Öil mál eru í mm.

Lyngbrekka 7

8640

Í landi Syðri Brúar

Lóð # 207034

Grunnmynd og Sneiðing

Eigendur: Elfa Dís Amórsdóttir
Július Einar Halldórsson

Teiknað: Martin Guðmundsson
kt: 090157-2809

Martin Guðmundsson

Dagsetning: 14.12.07

Mkv: 1:100

Stærð: 71 m²