

Bílastæði

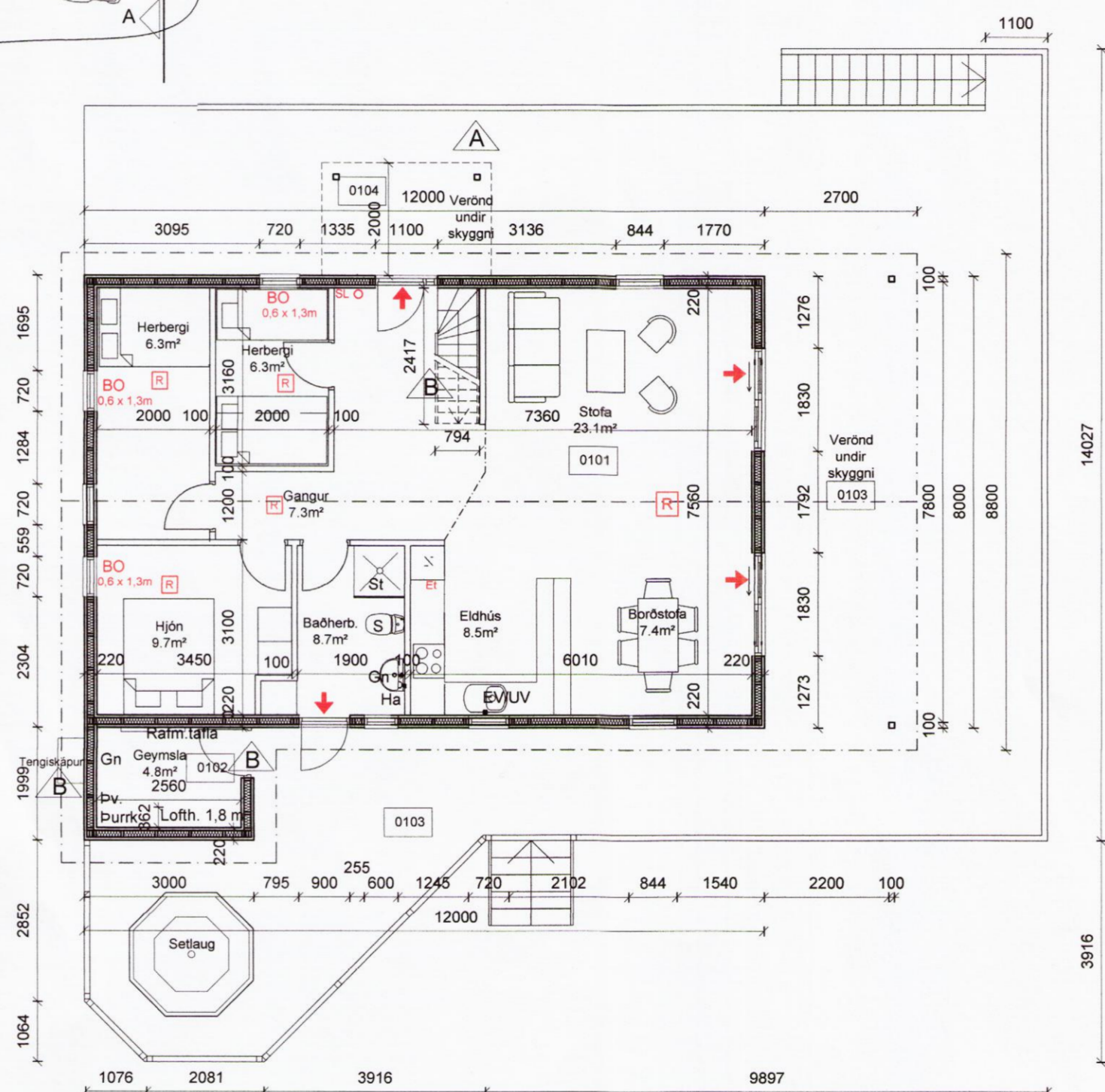

GRUNNMYND JARÐHÆÐAR Mkv. 1:100

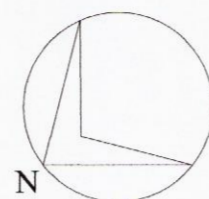
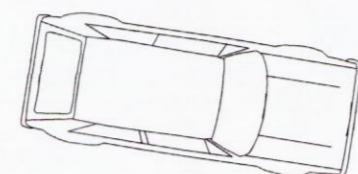
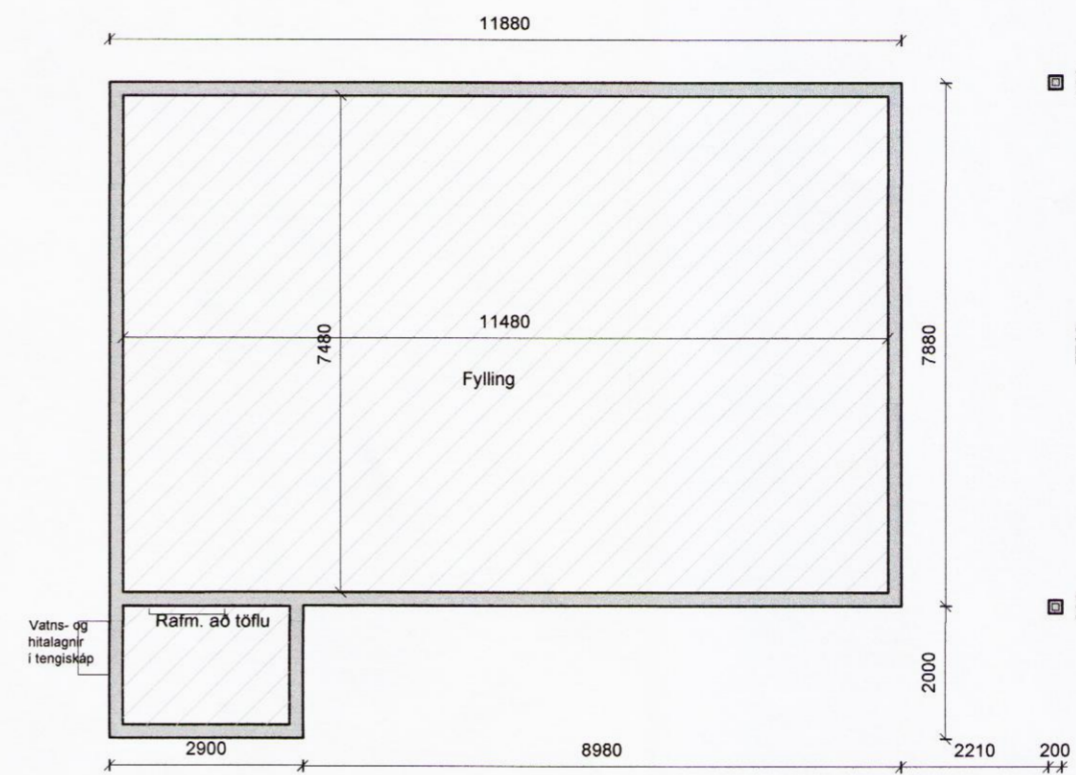

GRUNNMYND SÖKKULL Mkv. 1:100

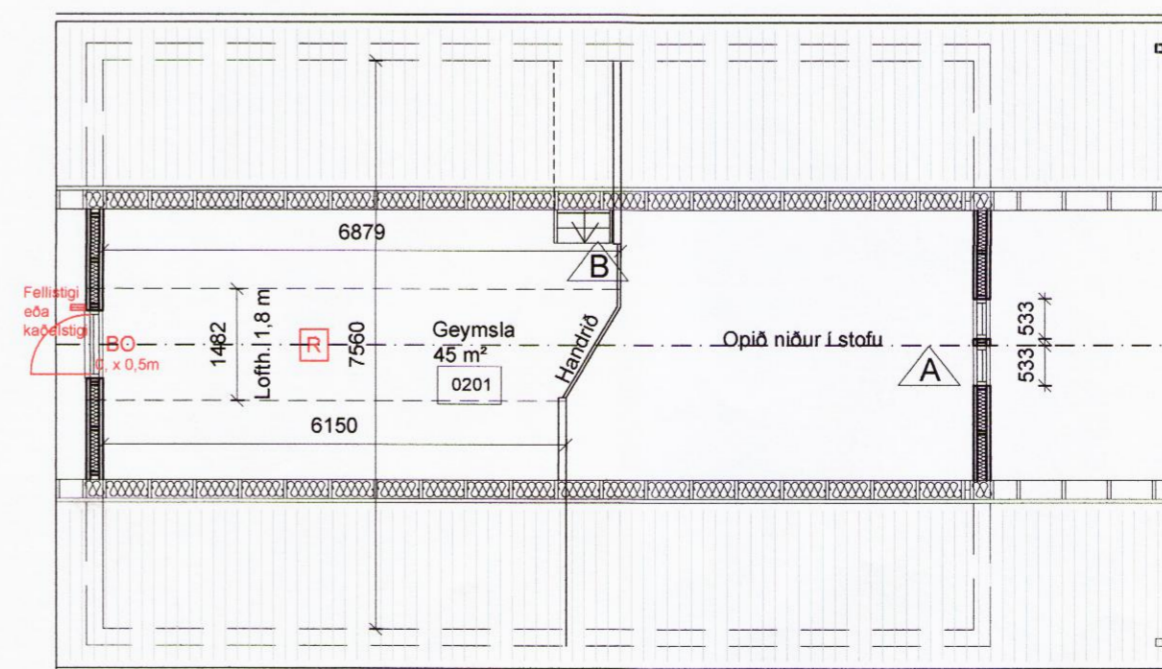

GRUNNMYND RISHÆÐAR Mkv. 1:100

**Stærðir nýbyggingar:**

Stærð lóðar:	5000 m <sup>2</sup>
Brúttógrunnflötur húss	102,0 m <sup>2</sup>
Brúttórúmmál húss	410,9 m <sup>3</sup>
Flatarmál verönd	146,1 m <sup>2</sup>

**Skýringar:**

EV/LJV	Eldhúsvaskur/Upppottavél
St	Sturta
Sk	Skólavaskur
Pv	Pvottavél
Pu	Purrkari
Gn	Gólfniðurfall
R	Reykskynjari
Sl	Slökkvitæki

REI 30 Eldvarnir hæðaskil

B	Stigi og geymsla	20.08.2015
Br: A	Breyting: Skyggni og gluggum stafni	Br. dags.: 22.07.2010



GUDMUNDUR ÞÓR GUDMUNDSSON  
 byggingafræðingur BFI Stóru Seylu,  
 560 Varmahlíð, hs. 453-8120 fs. 861-3488,  
 netfang: g.thor@simnet.is

Verk: **Frístundahús lóð 103a Rauðhólshv. Snæfokksstaðir í Grímsnesi Grunnmyndir**

Verk nr.:	0714	Dagsetning:	25.04.2009
Teiknað:	GPB	Mælikvarði:	1:100
Samþykkt:	GPB		

Áritun:	200857-5269	Teikning nr.:	02 B
---------	-------------	---------------	------

8643