

Skípuhlags- og byggingarfulltrúi Uppsveita bs.  
**Yfirfarið**  
 25. júlí 2016  
*[Signature]*  
 Byggingarfulltrúi

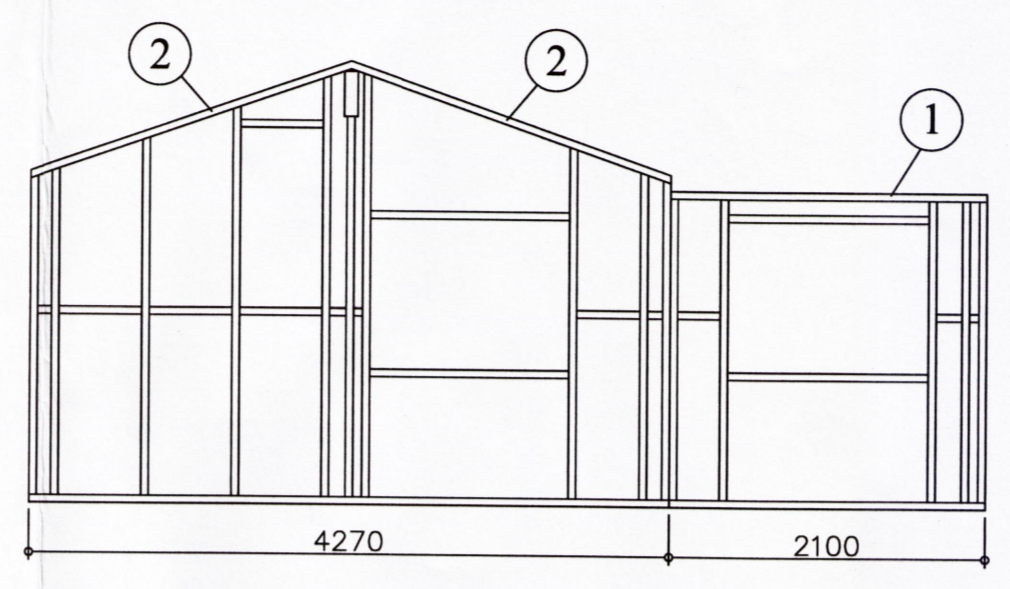

Hlið B

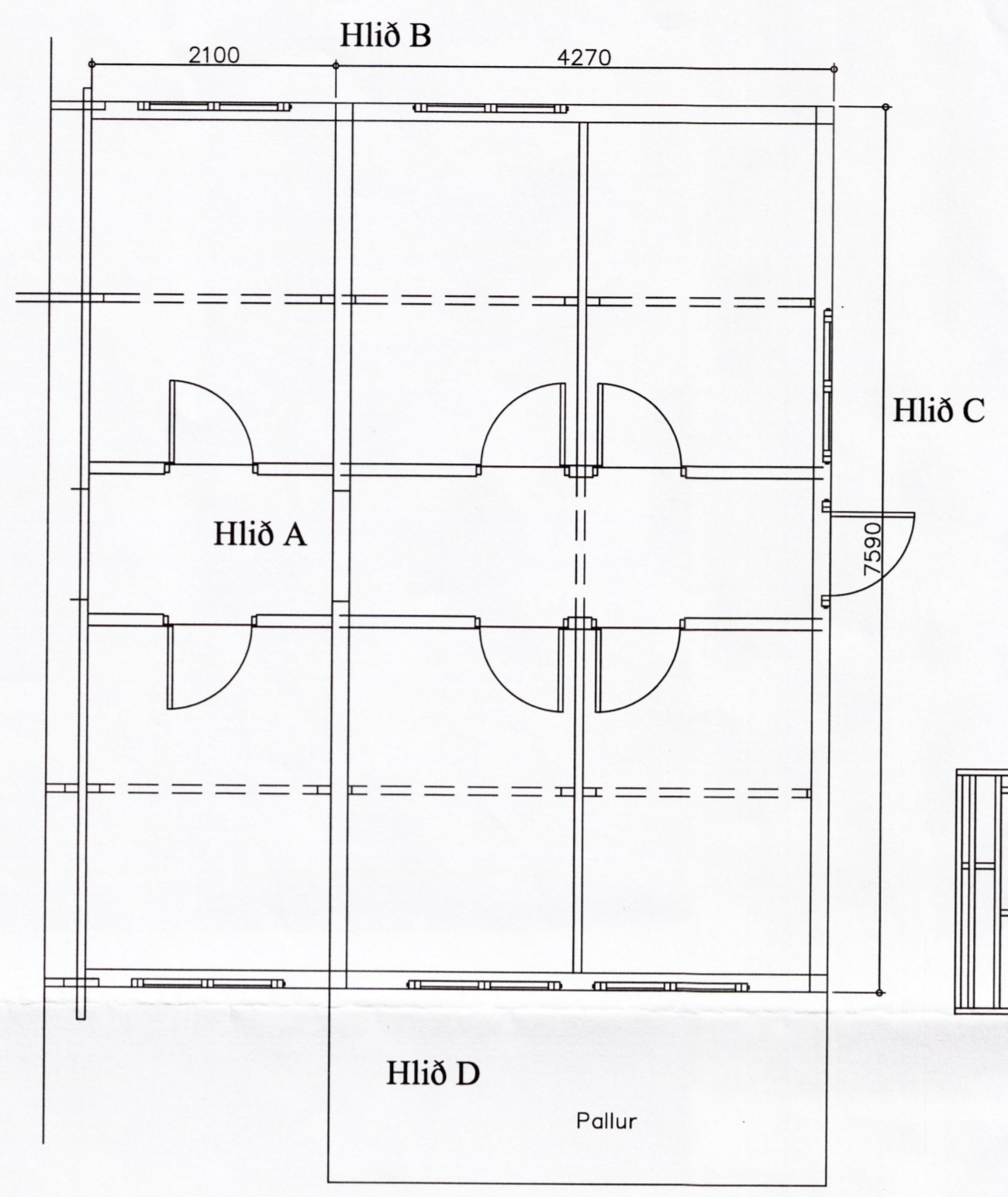
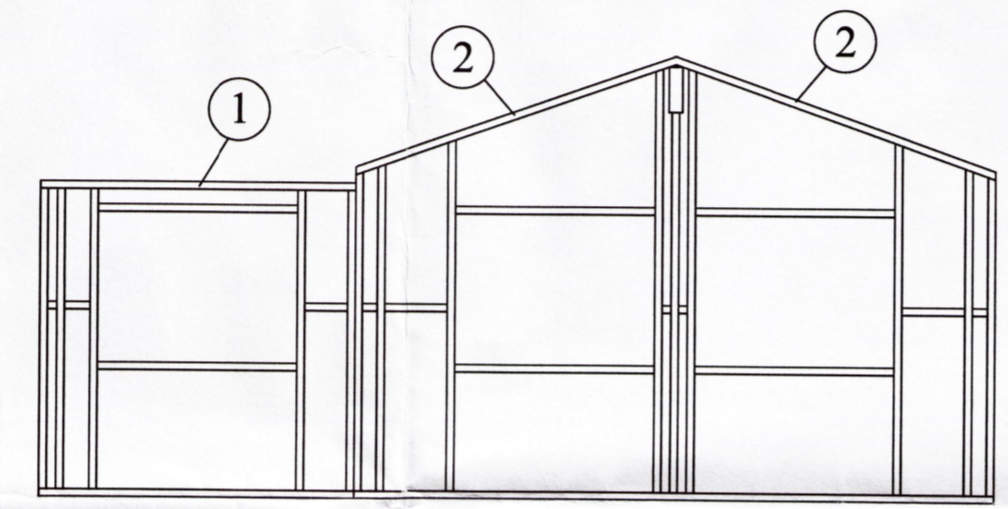

Hlið D

**SKÝRINGAR:**

**ÚTVEGGJAGRIND:**

STOÐIR 48x148 MM. c/c 60 CM. LAUSHOLT 48x148 MM. GRIND KLÆDD AÐ UTAN MEÐ 9 MM. VATNSH KROSSVIÐ, NEGLING Á KROSSVIÐ 2 1/2" GALV. c/c 15 CM. Í STOÐIR, LAUSHOLT, YFIR OG UNDIRSTYKKI GRINDAR. EINANGRUN Í GRIND SÉ 125 MM. STEINULL. INNAN Á GRIND SÉ KLÆTT MEÐ 0,20 MM. ÞOLPLASTI OG ÞESS GÆTT AÐ ÞÉTTA ÖLL SAMSEYTI.  
 YFIR ÞOLPLAST SKAL KLÆÐA MEÐ 35x35 MM. LISTUM UNDIR VEGGJAKLÆÐNINGU SEM ER T.D. 12 MM. PANILL. Í ÞVÍ BILI SEM MYNDAST MILLI ÞOLPLASTS OG KLÆÐNINGAR SKAL RAFLÖGN, VATNSLÖGN OG HITALÖGN LIGGJA OG ÞESS VANDLEGA GÆTT AÐ SKEMMA EKKI PLASTDÚK. YSTA KLÆÐNING 20 MM. VATNSKLÆÐNING, FÚAVERJA SKAL YSTU KLÆÐNINGU MEÐ C-TOX, SADOVC 35 EÐA ÖÐRU JAFN GÓÐU FÚAVARNAREFNI (EIN YFIRFERÐ) GÓLF SJÁ SÉRTEIKNINGU AF GÓLFI.  
 LAUSHOLT SKULU SKÁNEGLD Í STOÐIR M. 3 STK. 4" GALV. FESTING STOÐA VIÐ REIMSTYKKI OG FÓTSTYKKI SJÁ SNIÐMYNDIR. GLUGGAR SKULU FESTIR Í GRIND MEÐ FRÓNSKUM SKRÚFUM 10 x 80 c/c 50 CM. Í HLIÐARSTYKKI GLUGGA. AÐ ÖÐRU LEYTI VÍSAST Í SÉRTEIKNINGAR ARKITEKTS.

**GLUGGASTÆRÐIR ATHUGIST ÁÐUR EN GRIND ER SMÍÐUÐ**

- ① Reimstykki hliða 70x148
- Stoðir og lausholt 48x148
- ② Reimstykki gafla 48x148

Allur saumur og stálfestingar skulu galvaniseraðar.

Sjá nánar sérteikningar arkitekts

Öll mál athugist á staðnum

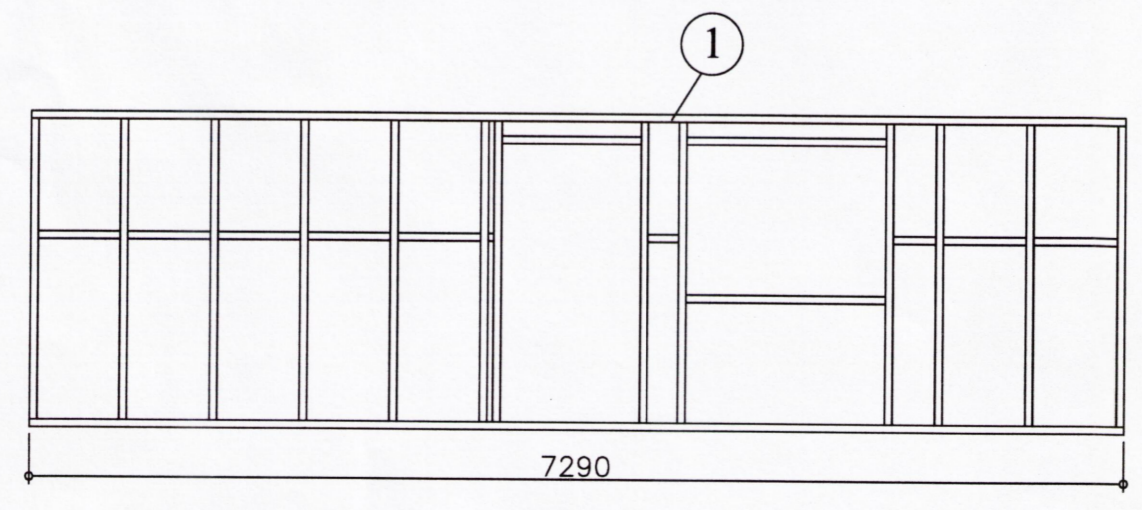

Hlið C

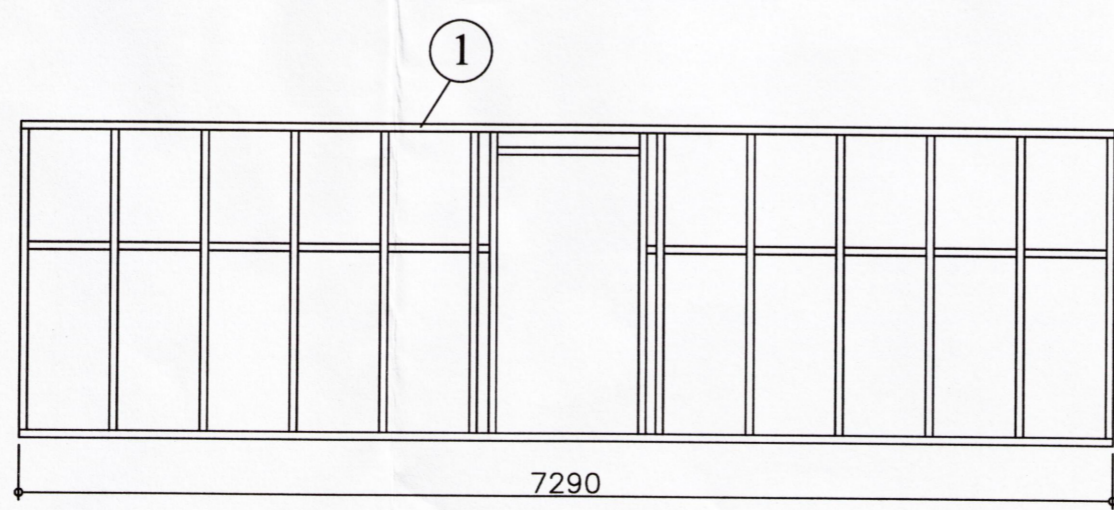

Hlið A

<b>Frístundahús</b> Stakkholt 8 Bláskógabyggð	
Grindarteikning Hliðamyndir	
 <b>ABS</b> -teiknistofa-	
<small>Jóhannes Pétursson Kl. 010448-3939 Sí. 507-5187</small> <small>Sigurður Sigurðsson Kl. 010448-3939 Sí. 500-0413</small>	
<small>Formaður:</small> JP <small>Teknað:</small> JP <small>Sambýtt:</small>	<small>Dagmörk:</small> 07.07.16 <small>MÖV:</small> 1:50 <small>Nr. teikningar:</small> GR-01

8679