

Skipulags- og byggingarfulltrúi Ljósveita B.
 Yfirfarið
 08. maí 2016
Sturla Snorrason
 Byggingarfulltrúi

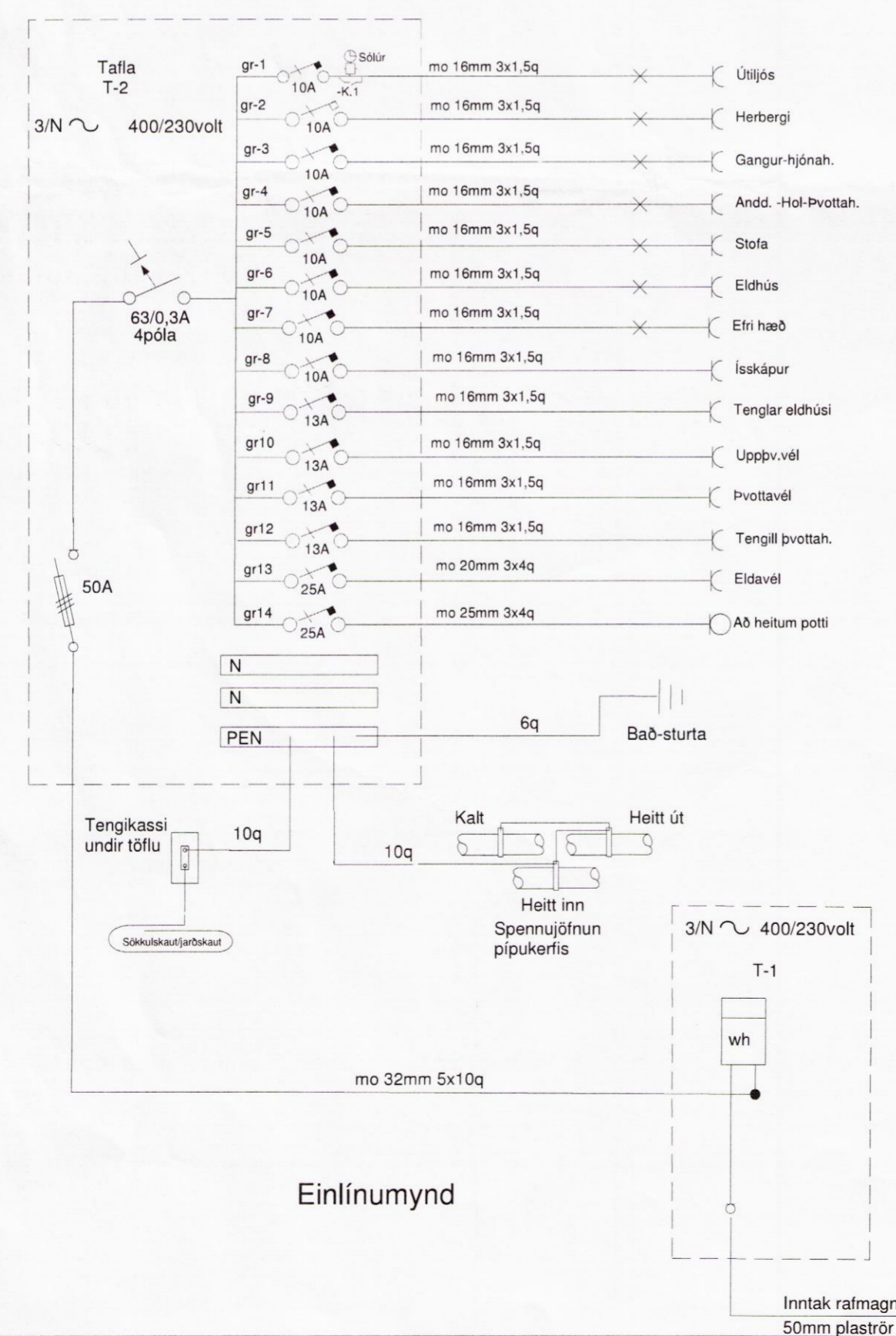
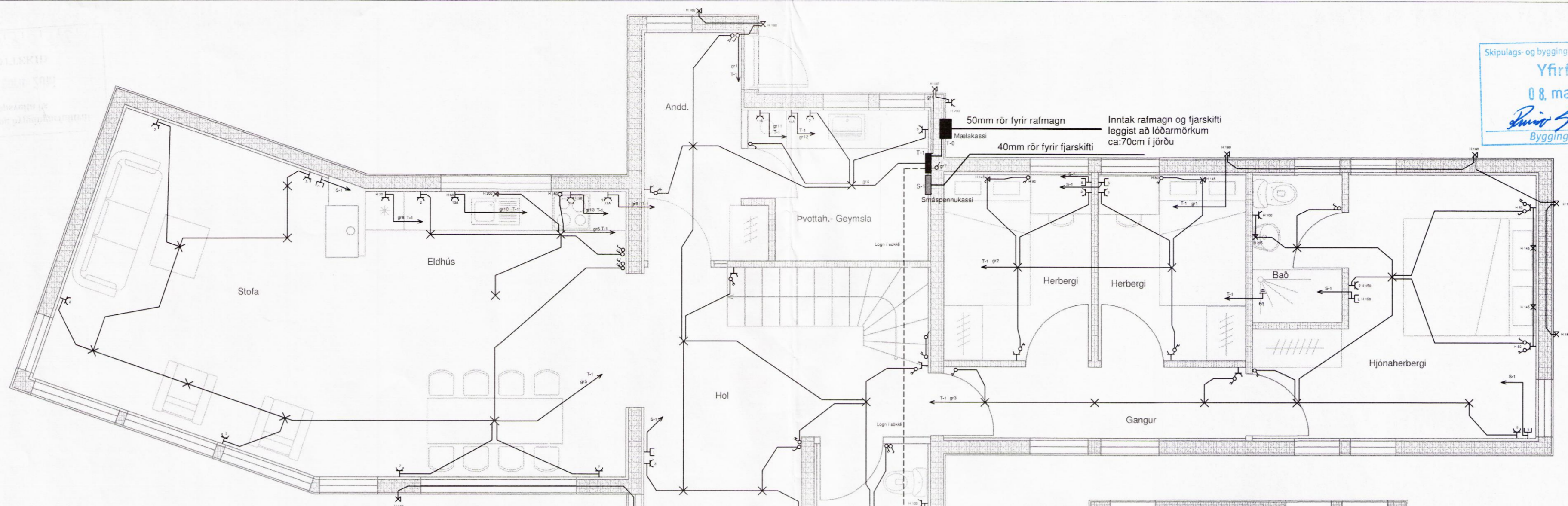

Almennar skýringar

Allar almennar rafllagnir séu 16mm plastpipur ídregnar 3x1,5q vír.
 Málstraumur rafbúnaðar sé 10A
 Smáspennulagnir almennt þ.e. dyrasímar, bruna- og þjófakerfi skulu lagðar með 16mm plastpipum.
 Boðlagnir (sími, loftnet og tölvulagnir) skulu lagðar með 20mm plastpipum.

Almennt skulu tenglar vera tvöfaldir.
 Undantekning er þegar tengill kemur við hlöð rofa í 110 sm hæð og sértenglar sem eru 16A.

Gefin hæðarmál eru í sm frá fullfrágengnu gólfi í miðja dós og frá miðri dós í miðja dós.
 Öll tákni eru táknað og ber að samræma lagnir að tækjum eftir aðstæðum á staðnum og eftir sérteikningum.

Hæð tengla í eldhúsi- baðherb., vs, geymslu og þvottah. eru 110sm.
 Hæð tengils fyrir eldavél er 20 sm og 15 sm frá skáp við hlöð áætlaðs rýmis.
 Hæð tengistaðar fyrir gulugleypu skal vera 170 sm hæð.
 Hæð veggglósa er 180 sm.
 Hæð rofa er 110 sm.
 Hæð rofa við rúm er 80 sm.
 Hæð almennra tengla er 20 sm.
 Hæð loftnets- og simatengla eru 20 sm.

Við ákvörðun hæðar vinnuljósa undir eða yfir eldhússkápum skal taka mið af innréttingateikningum.
 Almennt er hæð vinnuljósa frá 140 - 150 sm.
 Við nákvæma staðsetningu dósa skal farið eftir smíða- og innréttingateikningum.

S = Símatenglar
 L = Loftnetstenglar

OFANGREINT GILDIR NEMA ANNARS SÉ GETIÐ Í UPPDRÆTTI.

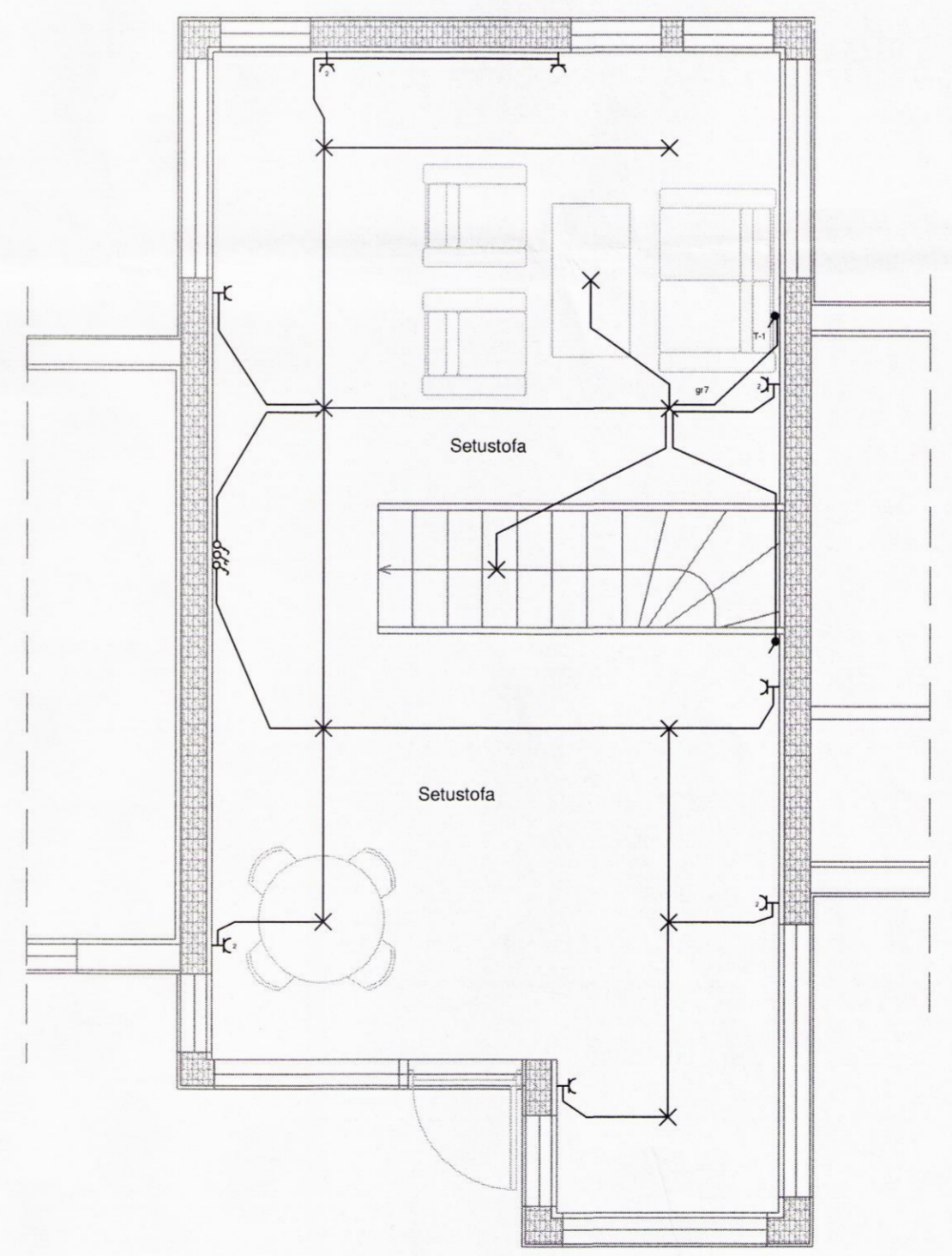

Sturla Snorrason rafvt.
 Efstahjalla 15 200 Kópav. S:6909060-5643494
 H: St.Sn. Kt. 270140-4409
 Dags. mars 2016 stullisnorra@gmail.com
 Mál: 1:50 Fullnaðarteikning
 Blað 2 af 2

Áshildarvegur 14 Skeið
 Raflögn
 Grunnmynd 1og 2 hæð Einlínummynd

Sturla Snorrason

8693