







## JÄRNALÖGN

STÁL MERKT K ER KAMBSTÁL KS 50 MED SKRIDMÖRK 500 N/MM<sup>2</sup>  
 STÁL MERKT KS ER KAMBSTÁL KS 50S MED SKRIDMÖRK 500 N/MM<sup>2</sup>  
 STÁL MERKT R ER SLÉTT STÁL MED SKRIDMÖRK 240 N/MM<sup>2</sup>  
 JÄRNASTERDIR OG LENGDIR ERU Í MM

-  ENDI Á JÄRNI ER BEINN
-  ENDI Á JÄRNI ER KRÓKBEGYÐUR
-  JÄRN BEYGIST SKEYTILENGD INN Í ADLIGGJANDI VEGG
-  JÄRN Í EFRI BRÚN PLÖTU EDA YTRI BRÚN VEGGJAR
-  JÄRN Í NEDRI BRÚN PLÖTU EDA INNRI BRÚN VEGGJAR

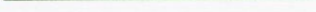
5K10-200 L=8000 TÁKNAR FIMM STANGIR AF 10 MM KAMBSTÁLI MED LENGD  
 5K10 C/C 200 L=8000 8000 MM ER LEGGJIST MED 200 MM MILLIBILI

 MERKIR STEFNU JÄRNA SEM LEGGJAST NÆST YFIRBORDI STEYPU

 JÄRN LEGGJIST YFIR ÞAD SVÆÐI SEM STRIKID SPANNAR

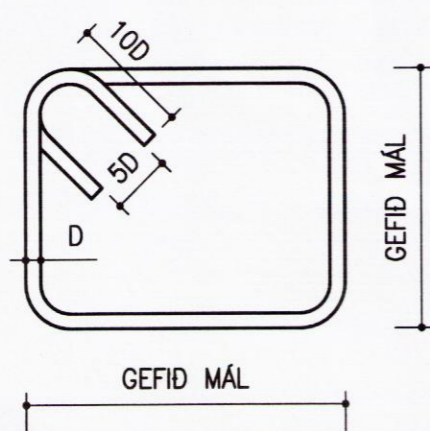

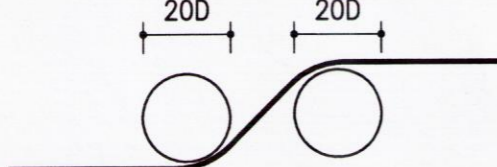
 BEYGJUSKIFA FYRIR UPPBEYGJU Á LANGJÄRNUM  
 Í SÓLUM, BITUM OG PLÖTUM SKAL HAFI ÞVERMÁL  
 20 x ÞVERMÁL Á JÄRNSTÖNG

TENING JÄRNAGRINDA Í VEGGHORNUM

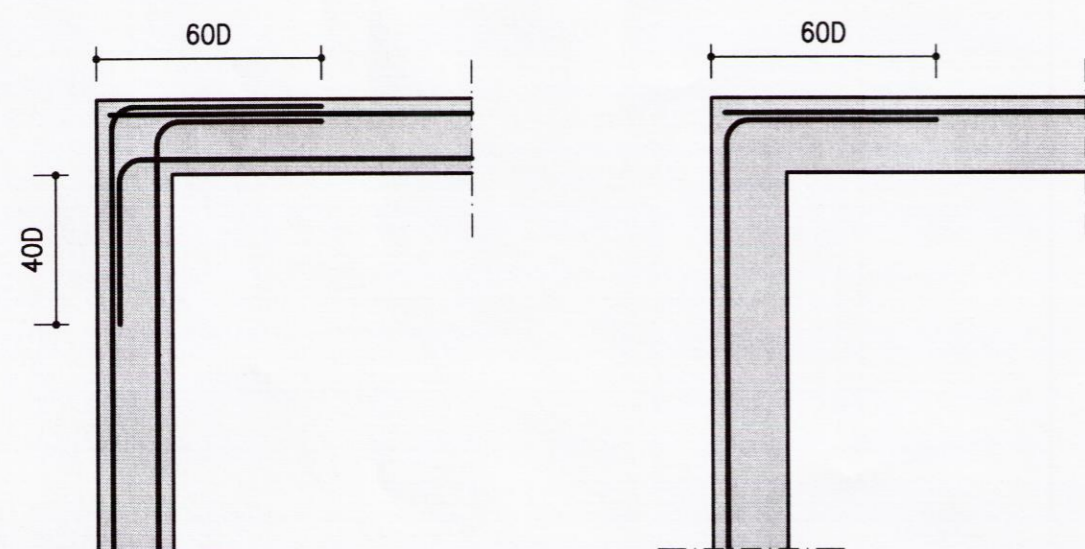

GLUGGA- OG HURDARGÖT

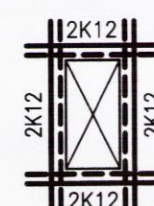

MED ÖLLUM GLUGGA- OG HURDARGÖTUM SKAL SETJA  
 2 stk K12, LENGD Á JÄRNI 500 mm+OP+500 mm

SÖKKULSKAUT

TENGA SKAL SAMAN TVÖ NEDSTU JÄRN Í SÖKKLI - 2K12  
 MED VÍRLÁSUM OG LEGGJA JÄRN AD TENGIBOXI FYRIR JARDESKAUT  
 SJÁ NÁNARI ÚTFÆRSLU Á RAFLAGNAEIKNINGUM

## STEINSTEYPA

SEMENT, STEINSTEYPA OG STEINSTEYPUVIRKI SKULU UPPFYLLA  
 ÁKVÆÐI ÍSLENSKRA ÞOLHÖNNUNARSTADLA OG STADLANNA  
 ÍST EN 197-1, ÍST EN 12620 OG ÍST EN 206-1, AUK  
 ÁKVÆÐA UM NIDURLÖGN STEYPU Í STADLINUM ÍST EN 13670

EKKI SKAL NOTA LAKARI STEYPU EN C25/30 Í BURDARVIRKI  
 SEM BENT ER MED KAMBSTÁLI EDA STÁLNETUM

EKKI SKAL NOTA LAKARI STEYPU EN C25/30, MED EKKI MINNA  
 SEMENTSMAGNI EN 300 KG/M<sup>3</sup>, Í ÚTISTEYPU BURDARVIRKIS

SIGMÁL STEYPU SKAL VERA 5-9 SM, SIGMÁLSFLOKKUR S2  
 V/S TALA Í ÚTVEGGJASTEYPU SKAL VERA 0.55 EDA MINNI

Í ALLA STEYPU SKAL SETJA LOFTBLENDI, ÞANNIG AD LOFT-  
 INNIHALD VERÐI MINNST 5 % FYRIR NIDURLÖGN. EF STEYPU  
 ER DÆLT Á BYGGINGARSTAD SKAL MÆLA LOFT EFTIR DÆLINGU

EF EKKI ER HÆGT AD FÁ STEINSTEYPU FLOKKADA SAMKVÆMT  
 ÍST 10 HJÁ ÁBYRGUM ADILA (VIDURKENNDRI STEYPUSTÖÐ)  
 MUN HÖNNUÐUR BURDARVIRKJA FYRIRSKIPA BLÖNDUN  
 STEYPUVIRKIS Í SAMRÁÐI VID VERKKAUPA

STEYPUVIRKI Á JÄRNUM SKAL VERA EINS OG SÝNT ER Í  
 EFTIRFARANDI TÖFLU :

	MINNSTA ÞYKKT Í MM PLÖTUR OG VEGGIR	BITAR	STODIR
INNANHÚSS	20	20	25
UTANHÚSS	30	30	35
Í VATNI	40	50	50

STEYPUHULAN SKAL VERA EINS OG SÝNT ER Í OFANGREINDRI  
 TÖFLU NEMA ANNAD SÉ TEKID FRAM Á TEIKNINGUM

## ALMENNT

 K=25.00  
 HÆÐARKERFI BÆJARFÉLAGS  
 TÁKNAR HÆÐ Í SNIDMYND

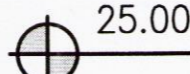
 25.00  
 TÁKNAR HÆÐ Á PLÖTU 25.00 Í GRUNNMYND

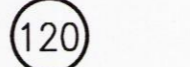
 120  
 ÞYKKT STEYPTRAR PLÖTU ER 120 MM

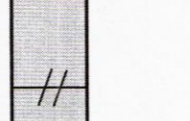
 TÁKNAR STEYPUKIL  
 Í LÓDRÉTT STEYPUKIL KOMI PVC  
 ÞÉTTILISTI 100 MM BREIÐUR

ÖLL MÁL Á TEIKNINGUM ERU Í MM

## TIMBUR

LÍMTRÉ Í BURDARVIRKI SKAL UPPFYLLA KRÖFUR STADALSINS ÍST EN 14080

LÍMTRÉ SKAL FRAMLEIDA Í VIDURKENNDRI VERKSMIDJU  
 OG VERA MERKT SAMKVÆMT NORRÆNUM STÖDLUM  
 EFNISGÆÐI LÍMTRÉS GL32 EDA L40

Í FLUTNINGUM SKAL VERJA ALLA BITA VEL FYRIR HNJASKI  
 OG SKAL EKKI TAKA UMBÓÐIR UTAN AF ÞEIM FYRR EN  
 HÓSID ER ORÐID FOKHELT

ALLT TIMBUR SEM NOTA Á Í BURDARVIRKI SKAL VERA  
 STYRKLEIKAFLOKKAD SAMKVÆMT ÍST INSTA 142  
 EFNISGÆÐI TIMBURS C18 EDA K18

ALLT TIMBUR SEM ER ÚTI OG TIMBUR SEM LIGGUR Í EDA VID  
 STEINSTEYPU SKAL FÓAVERJA MED A.M.K. TVEIM UMFERÐUM  
 AF VIDURKENNDRI FÓAVERNAREFNI

ÞAR SEM TIMBUR LIGGUR AD STEINSTEYPU SKAL SETJA  
 EITT LAG AF ÞAKPAPPA Á MILLI

## FESTINGAR

NEGLING Á ÞAKPAPPA SKAL VERA SAMKVÆMT RB/sfb (47) Ln2

NEGLING Á TIMBURKLEÐNINGU OG ÞAKJÄRNI SKAL  
 VERA SAMKVÆMT RB/sfb (47).103

NAGLASTÆRD a/b TÁKNAR NAGLA MED ÞVERMÁL  
 0.1 x a mm OG LENGD b mm

UNDIR ALLA BOLTA RÆR OG HAUSA SKULU KOMA SKIFUR MED  
 KANTLENGD 3 x ÞVERMÁL BOLTA OG ÞYKKT 0.3 x ÞVERMÁL BOLTA  
 ALLIR BOLTAR SKULU VERA Í FLOKKI 8.8 OG HEITGALVANHÓÐADIR

ALLAR FESTINGAR Í ÞAKI : NAGLAR, SKRÓFUR, BOLTAR OG  
 SÉRSMÍÐADAR FESTINGAR SKULU VERA HEITGALVANHÓÐADAR  
 EDA ÓR RYDFRÍU STÁLI

## ÁLAG

SNJÓÁLAG : ÍST EN 1991-1-3:2003, SVÆÐI 1, Sk=2.1 Kn/m<sup>2</sup> : 1.00 kN/m<sup>2</sup>

NOTÁLAG : GÓLFPLATA ÍST EN 1991-1-1:2002 : 2.00 kN/m<sup>2</sup>

AUKAÁLAG : LÉTTIR INNV. ÍST EN 1991-1-1:2002 : 0.50 kN/m<sup>2</sup>

VINDÁLAG : ÍST EN 1991-1-4:2005 : 1.75 kN/m<sup>2</sup>

GRUNDUN : KLÖPP OG/EDA ÞJÖPPUÐ FROSTÞOLIN FYLLING  
 GRUNDUNARFLOKKUR 1  
 MESTA ÁLAG Á UNDIRSTÖÐU VEGGJAR : 32 kN/m  
 MESTA VIRK SPENNA UNDIR UNDIRSTÖÐU : 160 kN/m<sup>2</sup>

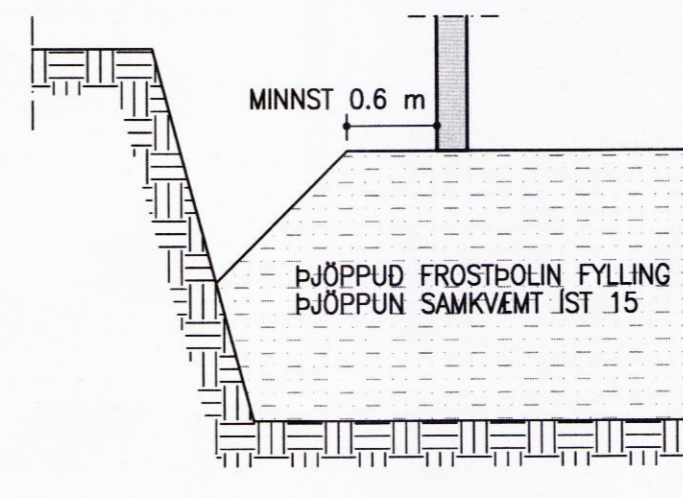

PLÖTUÞRÓF FYLLINGAR SKAL UPPFYLLA E2>100 Mpa  
 FYRIR HRAUN, EN E2 >120 Mpa FYRIR ÖNNUR GRÖF  
 JARDEFNI, HLUTFALL E2/E1<2.5



NR. DAGS. BREYTING

SKÝRINGAR

25/7/16  
 SÆMUNDUR EIRÍKSSON 261249-2949

FORNUSTAÐIR  
 FLÓAHREPPUR

801 SEFOSS



KLÖPP ARKITEKTAR-VERKFRÉÐINGAR EHF  
 NETHYL 2E, PÓSTHÓLF 10050, 130 REYKJAVÍK  
 SÍMI 577 2277, 699 7747 - klopp@simnet.is

HEITI TEIKN. BURDARÞOL - SKÝRINGAR

MÆLIKVARÐI \_\_\_\_\_ DAGS. NÓV 2015

TEIKNING B 001 VERK V 14-305

BREYTING \_\_\_\_\_ YFIRFARID S.E.

8694 1