

SNEIÐMYND A-A

**BYGGINGALÝSING:**  
Húsið byggist úr timbri á hefðbundinn hátt.  
**UNDIRSTÖÐUR:**  
Undirstöður eru úr járnbenntri steinsteypu, er einangrist með 75mm plast- eða steinullareinangrun og niður með sökklum.  
**PLATA:**  
Botnplata er úr járnbenntri steinsteypu, er einangrist með 75mm plast- eða steinullareinangrun.  
**ÚTVEGGIR:**  
Útveggir eru úr 45 x 145mm limburgrind, er einangrist með 150mm steinull og klæðist með STÁNDANDI klæðningu Lerki eða Sedrusviður. Klæðning fyrir ofan glugga skal vera viðhaldslíflí slétt klæðning t.d Duropal. Lífaval hússins sé skv. ákvörðun eiganda.  
**ÞAK:**  
Þak er gert úr timbri sperrur 45 x 225 mm, einangrist með 200mm þakull og klæðist með krossviðspötum og bræddur pappi á þak.  
**GLUGGAR OG HURÐIR:**  
Verða Ál-tré.  
Í öllum gluggum verði tvöfalt k-gler (einangrunargler). Björgunarop eru í hverju svefnherbergi. Innihurð í anddyri verði 900mm breidd en aðrar innihurðir 800mm.  
**UPPHITUN/LAGNIR:**  
Upphitun hússins verður með hitaveitu, annað hvort með ofnum og/ eða gölfhitagöngum. Neyslu- og hitalagnir eru staðsettar í veggjum og gölfplötum. Lagnaefni skal allt vera vottað af RB.  
Fram kemur á teikningum hvar niðurföll eru staðsett.  
**LÉTTIR INNVEGGIR:**  
Léttir innveggir eru byggðir upp úr 70mm. Timburgrind/álsstöðum er klæðist annaðhvort með 2x13mm gipsplötum á hvora hlið eða 12mm spónaplötum og einangrist með 70mm steinull.  
**FLÖKKUN KLÆÐNINGA:**  
Sumarhús sé í flokki 2 (EI-30).  
**LOFTRÆSTING:**  
Frá lokudum rýmum komi loftræsting.  
**BRUNAVARNIR:**  
Fram kemur á teikningu hvar reykskynjarar, slökkvitæki og björgunarop eru staðsettir.  
**BÍLASTÆÐI:**  
Á lóð er gert ráð fyrir amk. 2 bílastæðum.  
**Afhuga að byggingarfulltú stöðsetji endanlega hús á lóð í samráði við lóðarhafa.**  
**KÖLUNARTÖLUR SAMKV. BYGGINGARREGLUGERÐ.**  
Botnplata..... 0,3 w / m²k  
Útveggir..... 0,3 w / m²k  
Gler og karmar..... 2,0 w / m²k  
Hurðir..... 3,0 w / m²k  
Þak..... 0,2 w / m²k

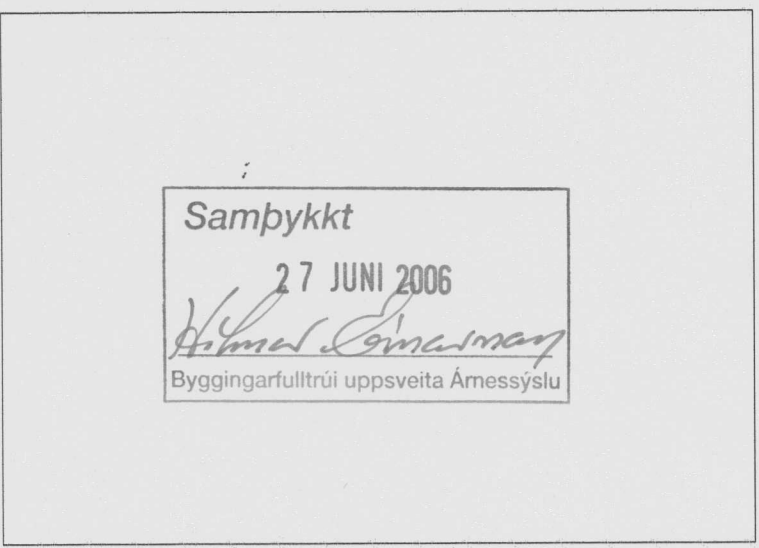

SUBAUSTUR

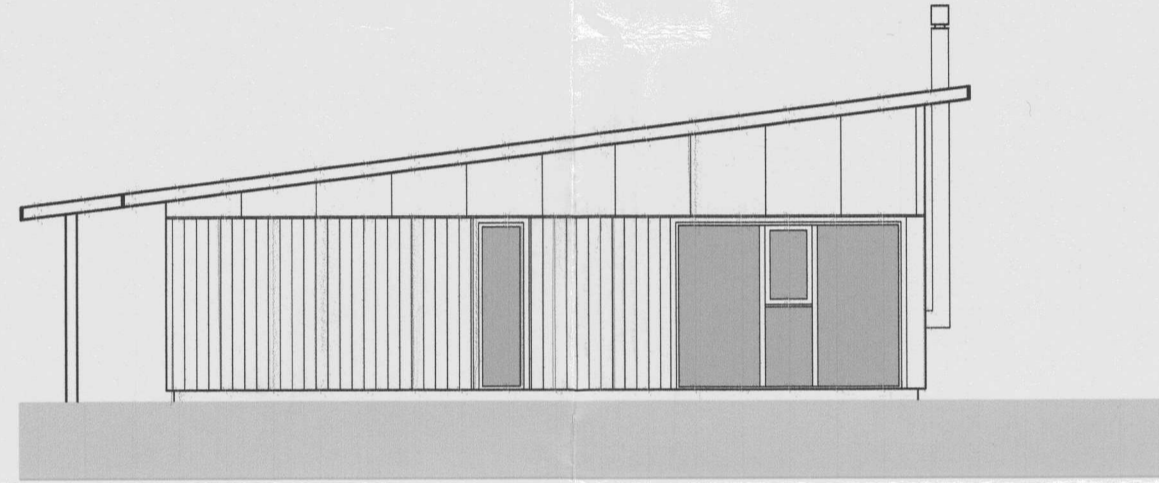

NORÐAUSTUR

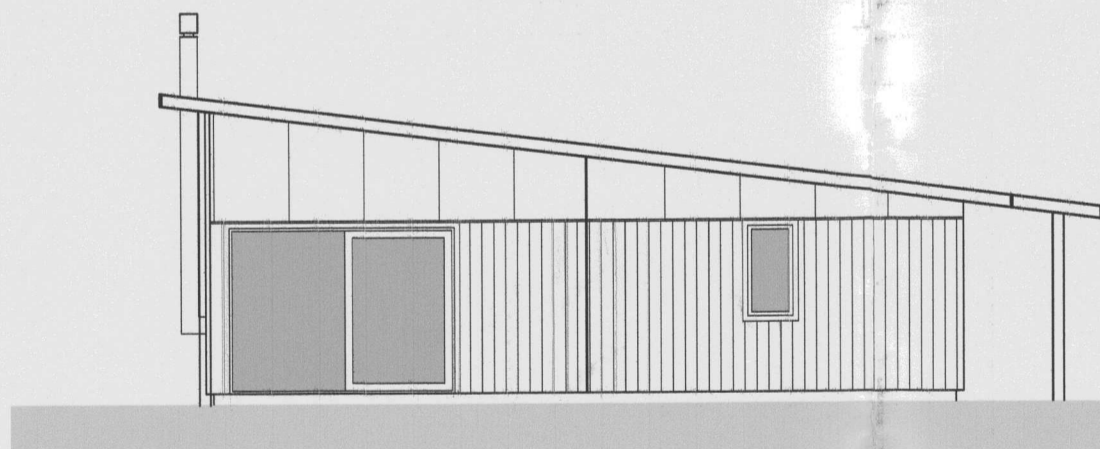

SUBVESTUR



NORÐVESTUR

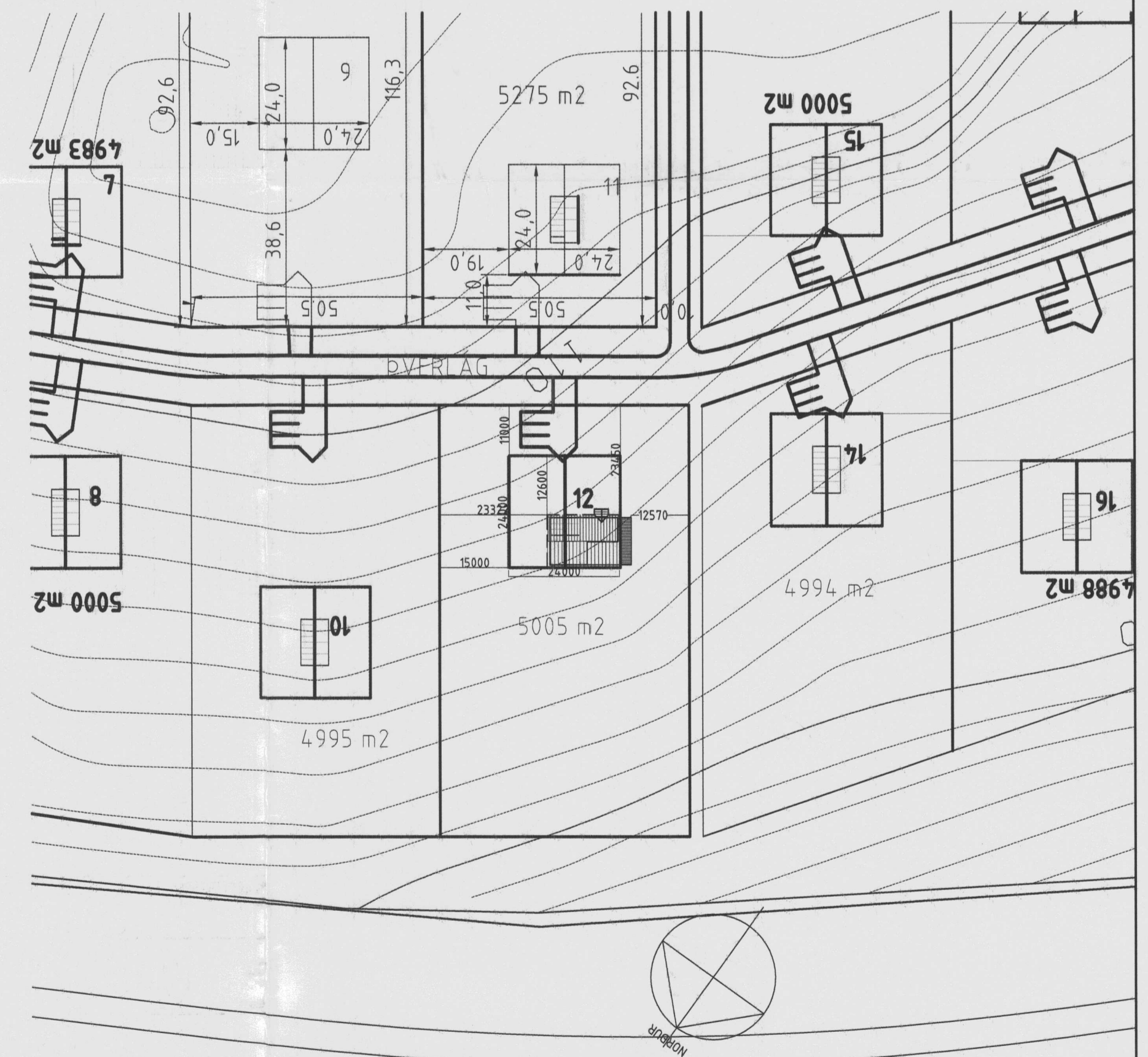

Skráningartafa: ÞVERLÁG 12 HRUNAMANNAREPPI				Skrásetjari: Bjarni Heiðar Geirsson													
Landnúmer: 201191				Kennitala: 010866-5299													
Matslutanúmer: óþekkt				Útgáfa: 4.01k													
				Dags.: 6.6.2006													
Uppskipting og lýsing				Stærðir													
D0	D1	D2	D3	D4	D5	D5M	D6	D7	D8	D9	D10a	D10b	D11	D12	D16	Reiknitala	D17
Lokun	Rými	Notkun	Hérfu-	Eignar-	Botnrútm²	Millirútm²	Stigar	Op	Brútorútm²	Brútorútm²	Salarhæð	Salarhæð	Brúttó	Nettó	Birt	Skipita-	Skipita-
	hæð-röð	texti	flökun	hæð	m²	m²	m²	m²	m²	sh < 1,8	min	max	rúmmál m³	rúmmál m³	rúmmál m³	skiptarúmmál m³	rúmmál m³
		Matshluti			116,9	0,0	0,0	0,0	116,9	0,0			405,7	102,9	116,9		336,483
		Botn											23,4				
	01	1. hæð			116,9	0,0	0,0	0,0	116,9	0,0			382,3	102,9	116,9		
A	0101	Sumarhús	N	0101	116,9				116,9		2,66	3,88	382,3	102,9	116,9	3,27	336,483
<b>Athugasemdir</b>																	
<b>Sameignir sumra</b>																	
<b>Eignarhald</b>																	
		Eignar-	Notkun	Birt	Skipita-	Skipita-											
		hald	texti	flökun	rúmmál	rúmmál											
				m²	m³	m³											
	0101	Sumarhús			116,9	336,483											
		<b>Alls</b>			116,9	336,483											

**es** TEIKNISTOFAN SUDURLANDSBRAUT 48  
S: 588-7344 FAX: 588-7343  
NETFANG: kastor@simnet.is

SUMARHÚS ÞVERLÁG 12 ÁSATÚNI

AFSTÖÐUMYND MKV 1:1000  
ÚTLIT MKV 1:100  
GRUNNMYND MKV 1:100

MANNAV: Kjartan/Sigurður TEIKNAR: Bjarni/Kjartan  
VERKNEIÐ: 301 SKRÁARNÁM: ÞVERLÁG 12.dwg  
DAGSETNING: 07.06.2006 SAMÞYKKT: TERNING NÚMÉR: A01

121066-5809