

Samb. 22.07.2003  
 BYGGINGARFULLTRÚI  
 HRUNAMANNAREPPS  
 Hinnaldur Einarsson

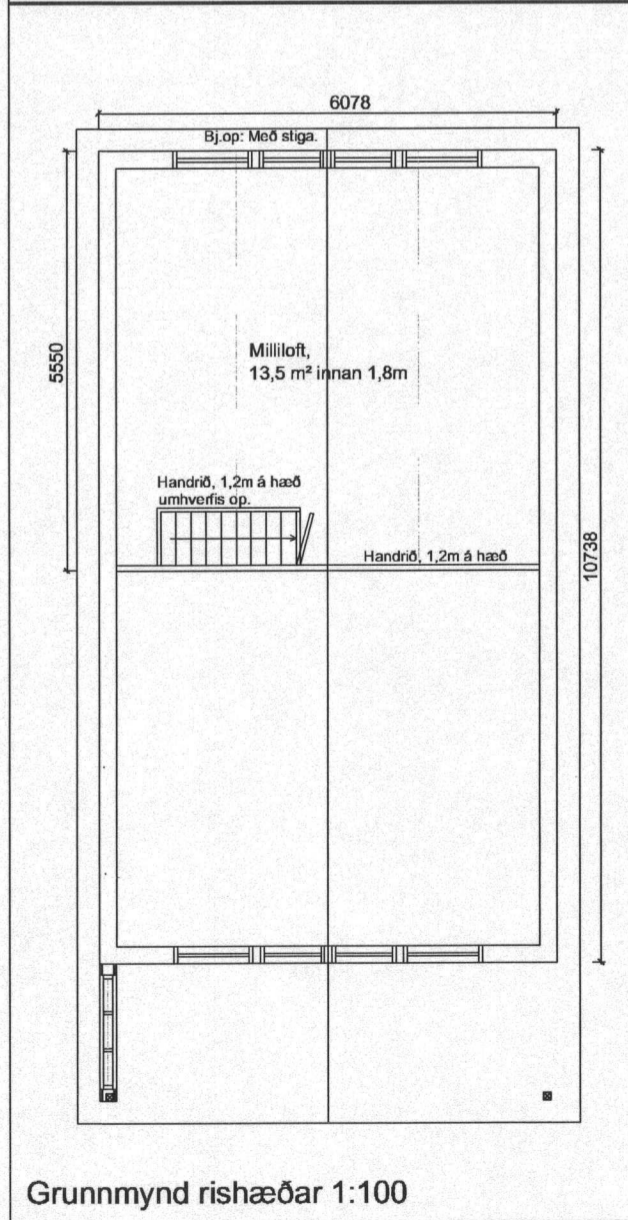
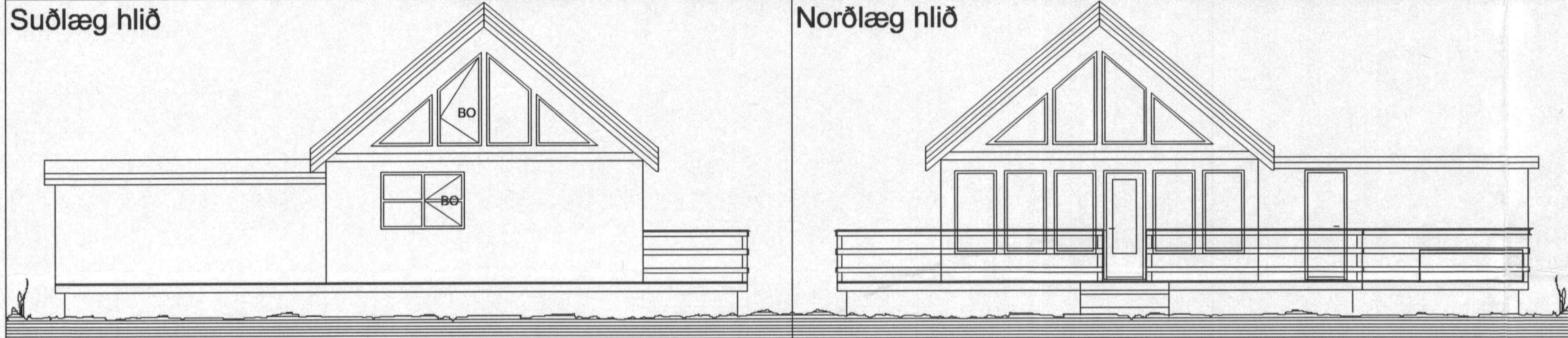
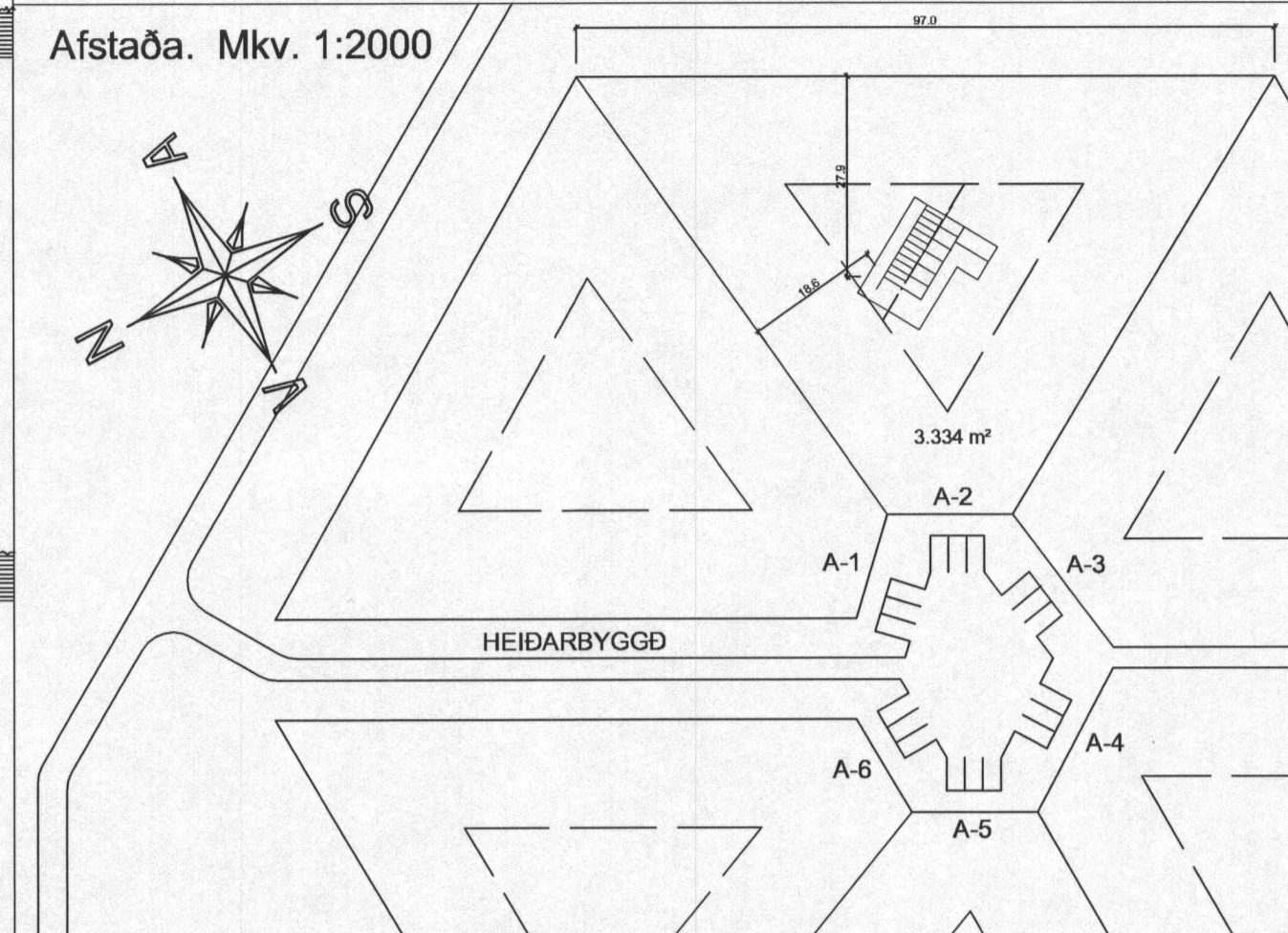

**Byggingalýsing:**

Útveggir byggingarinnar eru úr timbri, 2"x6" (48x148mm), einangraðir með 150 mm steinull og klæddir að utanverðu með liggjandi þrýstifúvaðri timburvatnasklæðningu. Gólf er úr timbri 2"x6" (48x148mm), einangrað með 150 mm steinull. Undirstöður eru stálbitar 3 stk. IPE-180 sem hvíla á steinsteyptum þverveggjum. Þak er úr timbri, 2"x6" (48x148mm), klætt málmklæðningu, einangrað með 150 mm steinull. Klæðning að innanverðu er paneli í lofti og á veggjum. Til að taka við frárennsli er notuð rotþró, a.m.k 1500 l, hafa þer samráð við byggingafulltrúa og heilbrigðiseftirlit um stærð og staðsetningu á rotþrónni.

Hafa skal samráð við byggingafulltrúa um staðsetningu og hæð yfir landi lóðarinnar.

**Stærð:**  
 Sumarhúsið er 65,3 m² og 263,4 m² að stærð, brúttó  
 Geymslan er 13,0 m² og 29,5 m² að stærð brúttó.  
 Samtals er húsið 78,3 m² og 292,9 m²  
 Ummál er 33,6 m og meðalhæð 4,0 m.

R = Reykskyrjan  
 S = Slökkvotæk  
 Bj.op: 60x120 = Flóttaleið

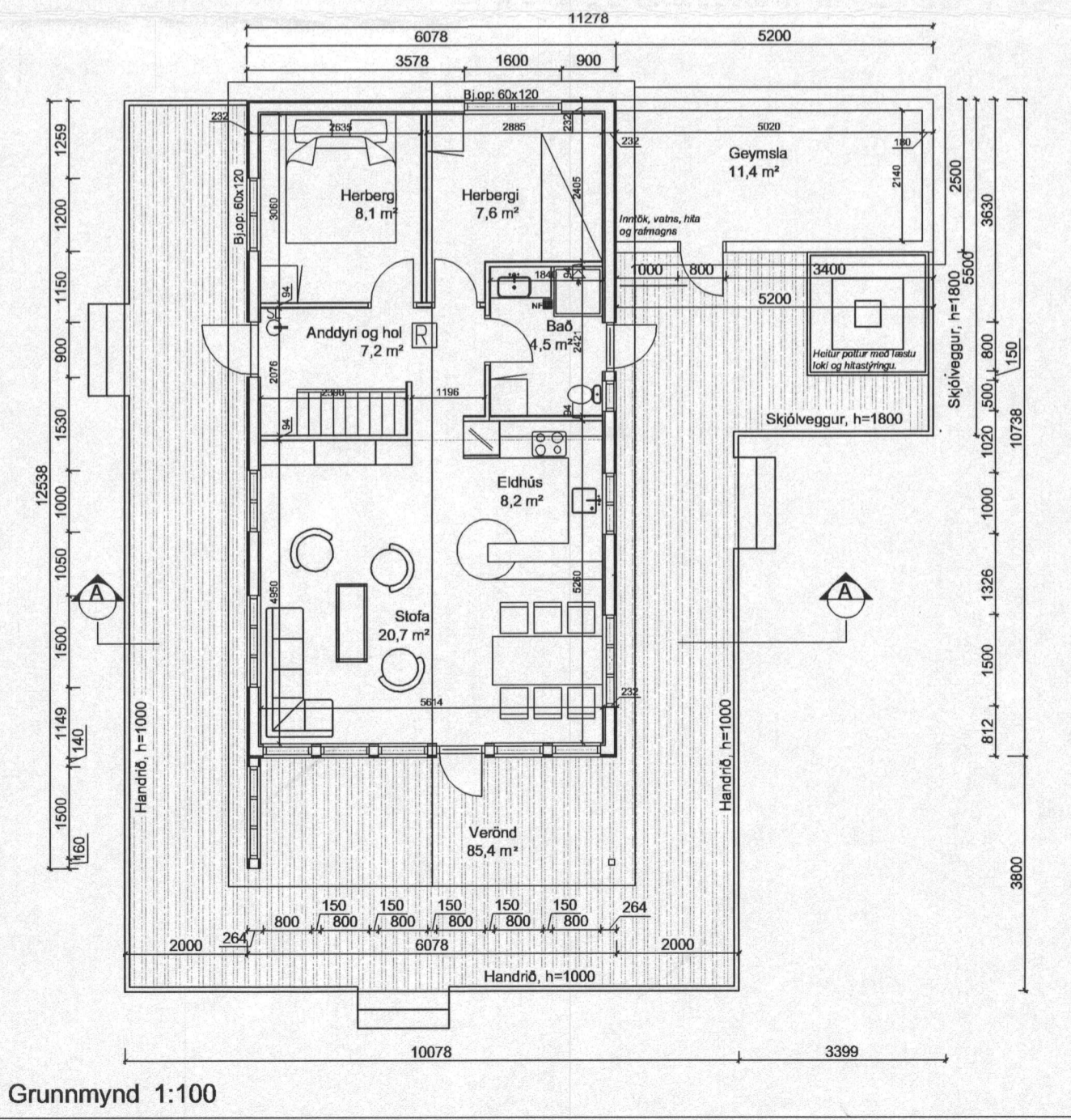
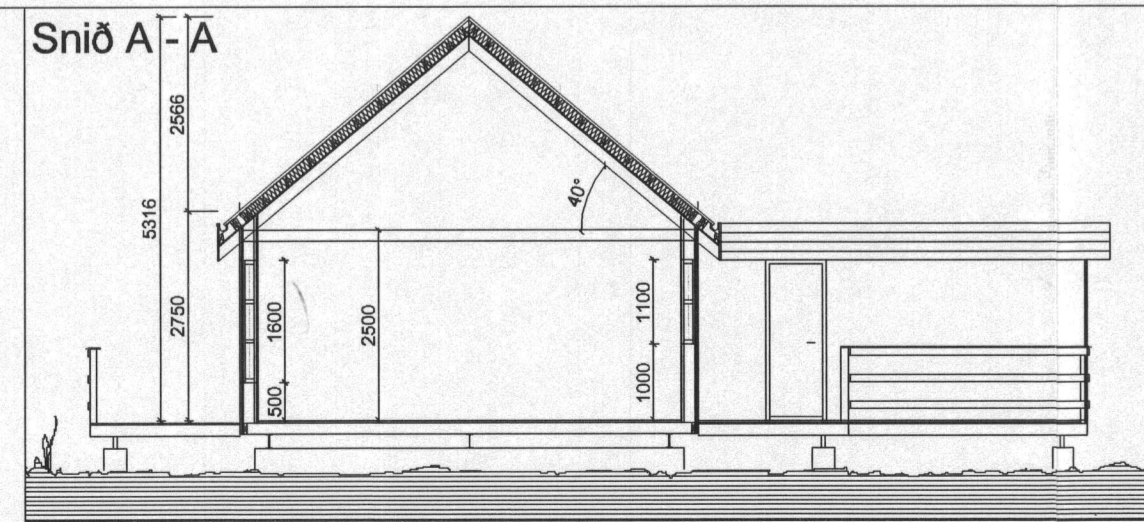

Breytingar:	<b>HÚSEY</b> Teikni- og verkfræðisjónusta. SELFOSSI	
Vinnustofa:	Stóru-Sandvík 4, 801 Selfoss. Sími 482-1738 / 898-9199 Netfang: samsh@simmet.is	
Ás.m. og réttihafi ©:	Samúel Smári Hreggviðsson, byggingateknifræðingur, M.T.F.I. Kt.: 200752-4659	
Víðfangsefni:	Heiðarbyggð lóð A-2, í landi Ásatúns Hrunamannahreppi	
Verklut:	Grunnmynd, útlit, snið, afstaða og skýringar	
Mælikvarði:	1:100 og 1:2000	Teiknað/Reiknað: ssh
Dagsetning:	Stóru-Sandvík 4, 1 apríl 2003	
Sambýkkt:	<i>Samúel Smári Hreggviðsson</i>	
Verknúmer:	SIK-03,09	
Teikn.nr.:	1-01	