

grunnmynd

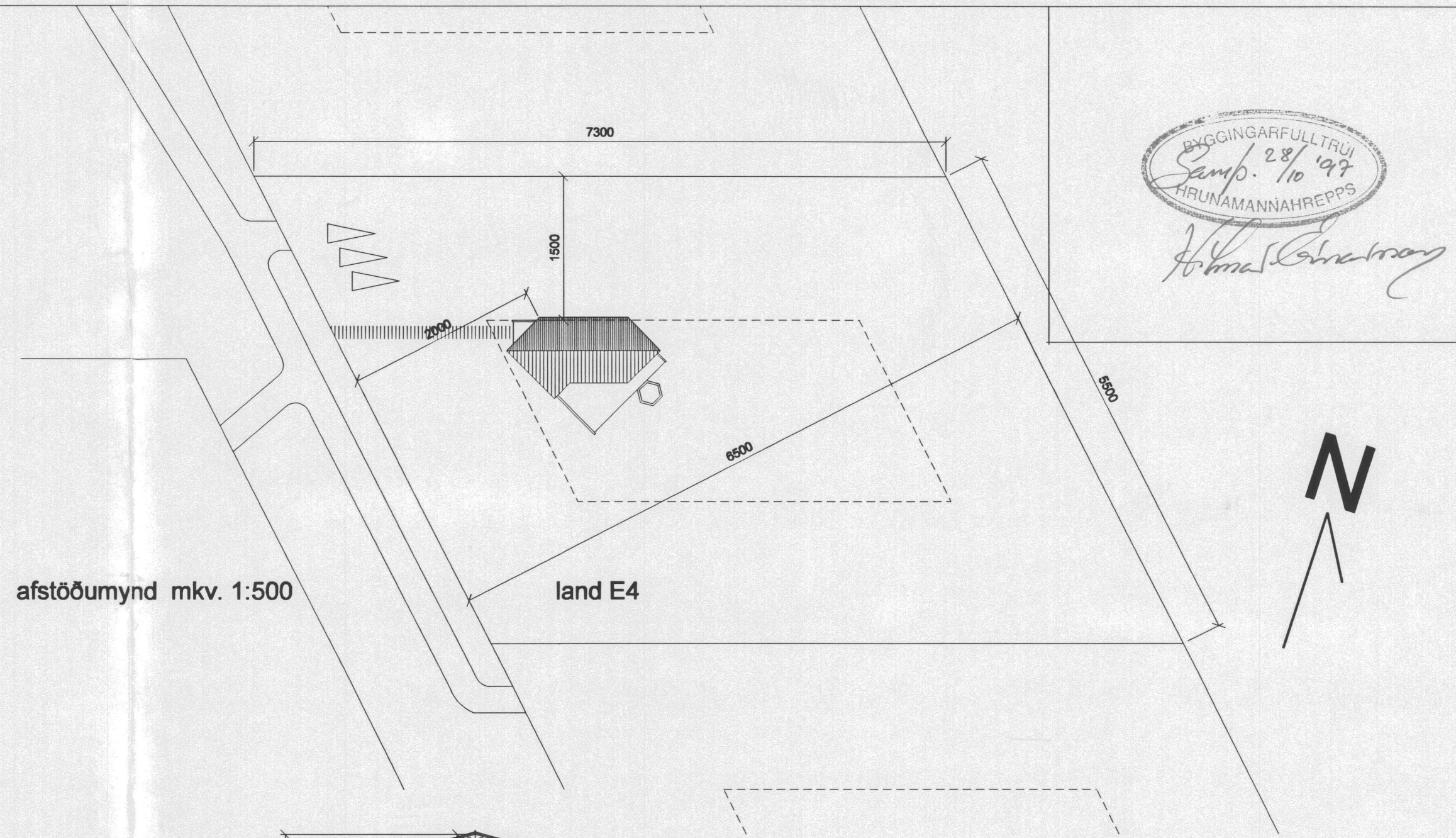

afstöðumynd mkv. 1:500

BYGGINGARFULLTRUI
Samp. 28/10/1997
HRUNAMANNAREPPS
Hilma S. Thordarson

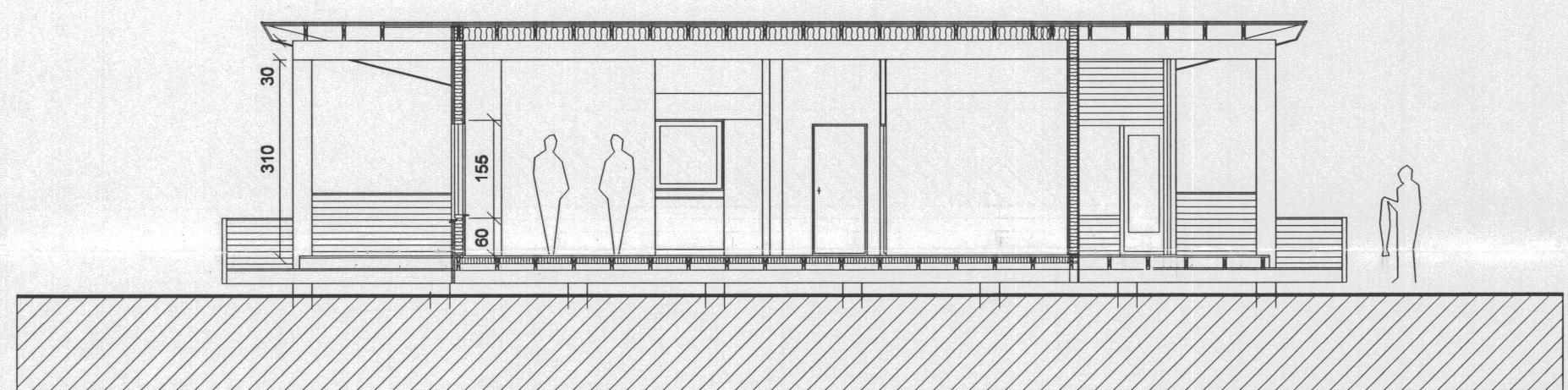
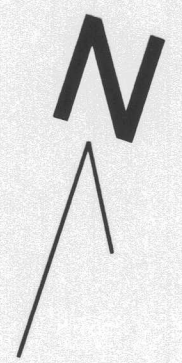

skurður A - A

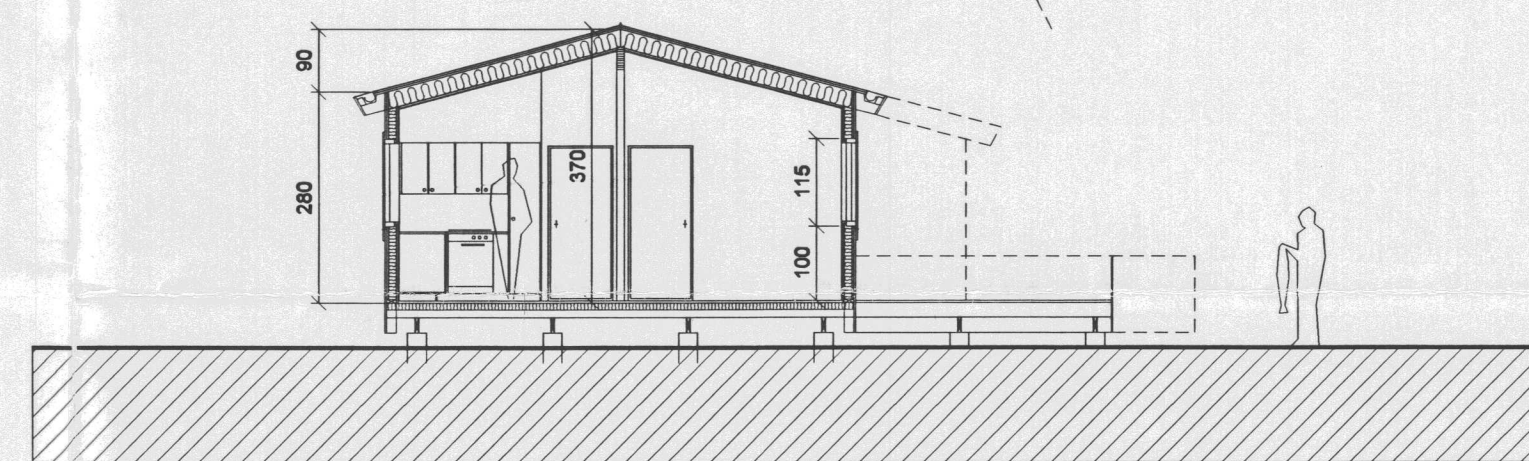

skurður B - B

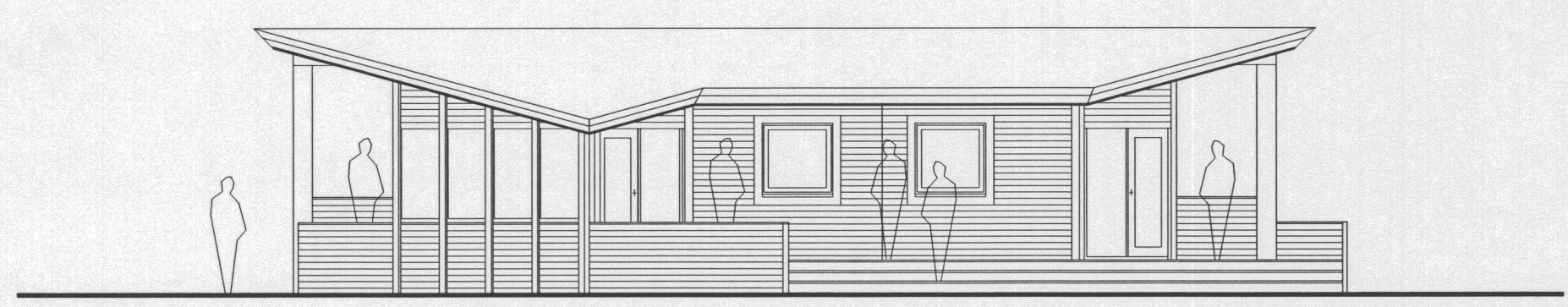

suðurhlið

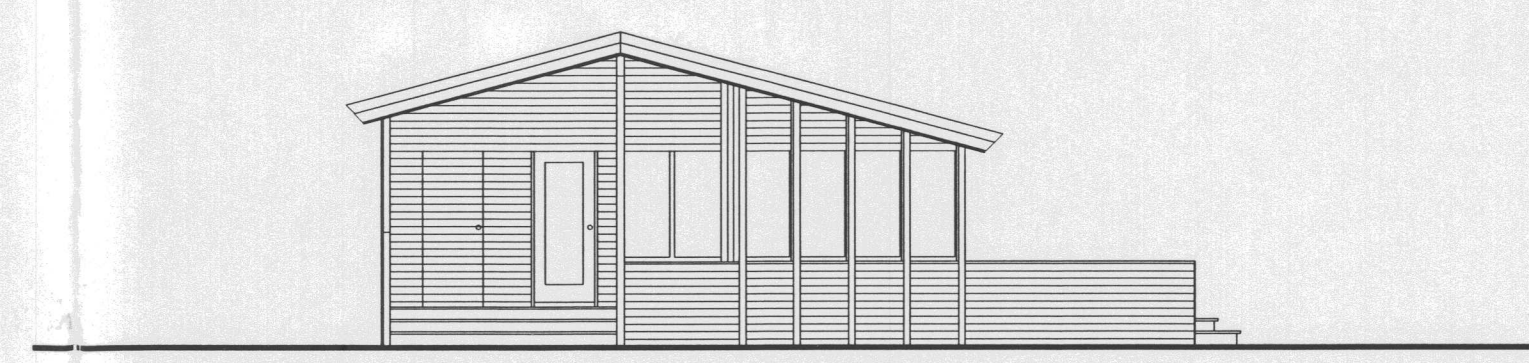

vesturhlið

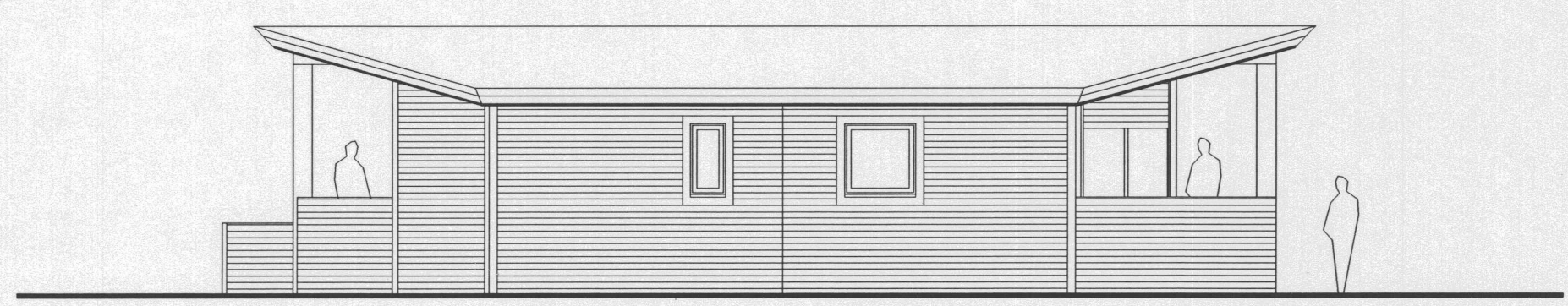

norðurhlið

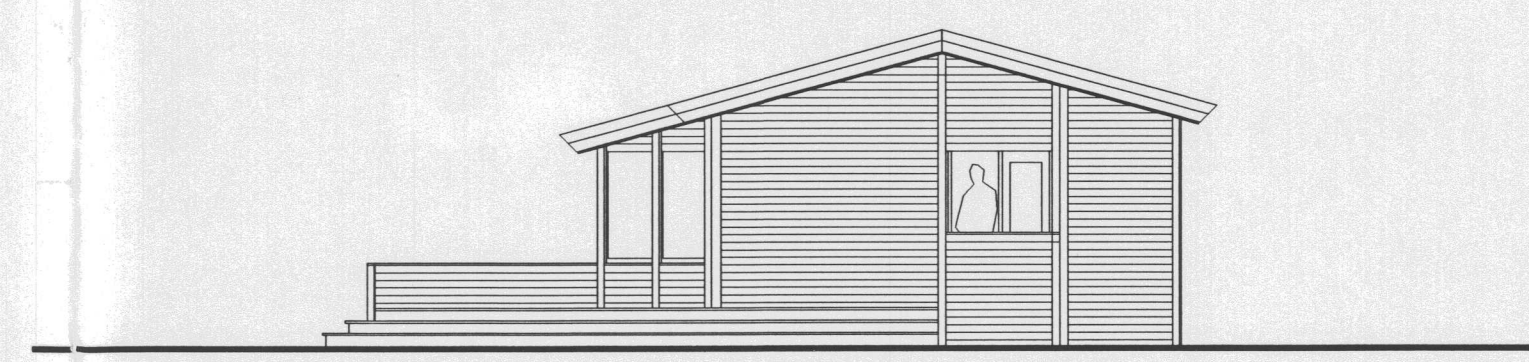

austurhlið

LÝSING:

Húsið er byggt upp af timburgrind 2" x 5" á steyptum súlum og klætt láréttri timburklæðningu.

Burðarvirki þaks er límtré 2" x 9" og ytra byrði þaks er bástál.

Einangrun í gólfi og útteggjum er 125 mm steinull en 200 mm steinull er í þaki.

Allar innihurðir eru 80 cm nema Útihurð sem er 90 cm.

STÆRÐIR:

Flatarmál húss er 64,7 m²

Rúmmál húss er 210 m³

Stærð lóðar er 3575 m²

SUMARBÚSTAÐUR

Elínar Ólafsdóttur í landi
Ásatúns í Hrunamannahreppi (E4)

t.nr.
1-01

afstöðumynd, grunnmynd, skurðir og útlit

maßstabur 1:100 og 1:500 teiknad A.Th. A.Th. 20.10.1997

albína thordarson arkitekt fal
teiknistofa víðihlíð 45 sími 588 8630
105 reykjavík fax 568 5530