

ÚTLIT NORD-AUSTUR mkv. 1:50

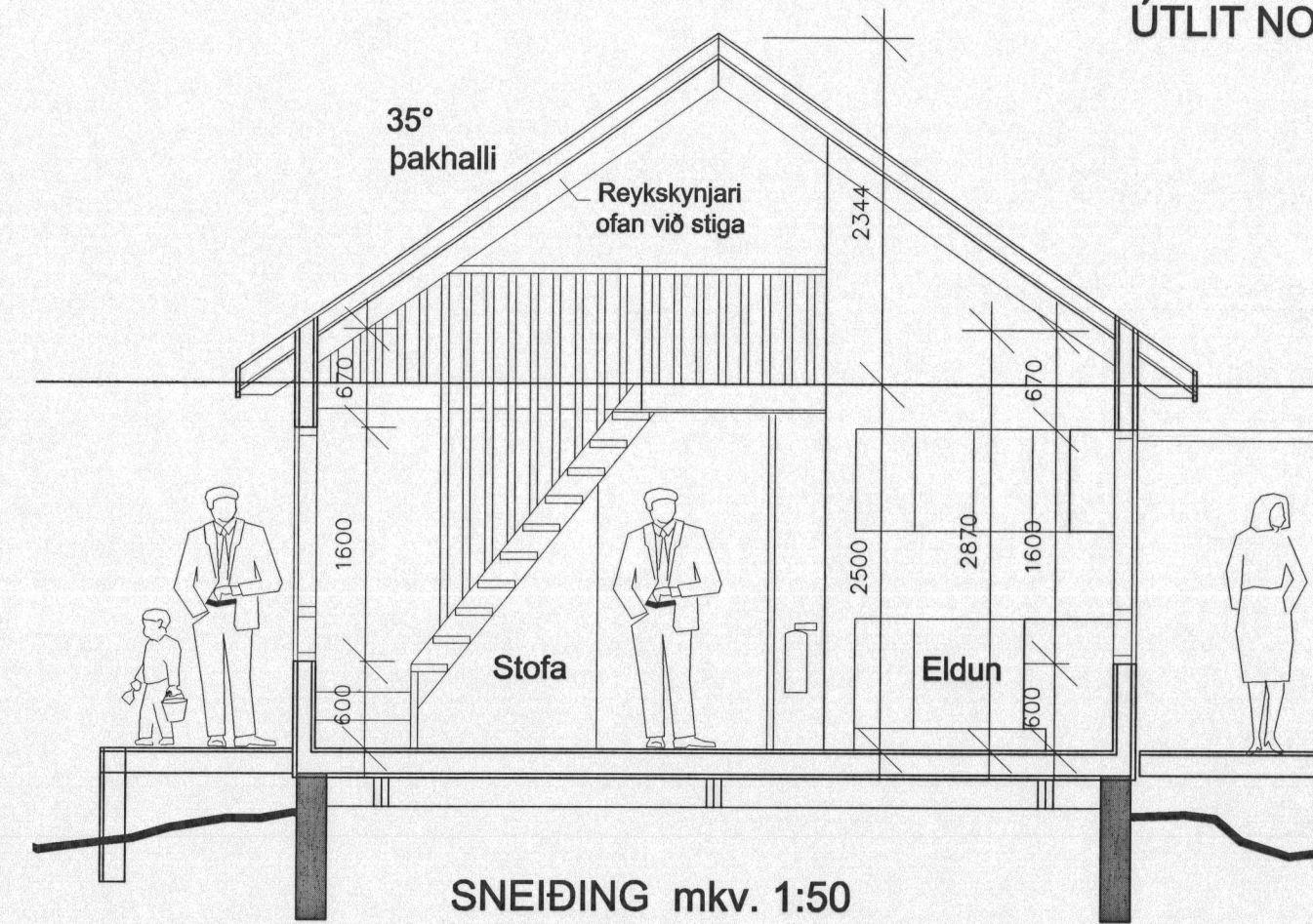

ÚTLIT SUÐ-VESTUR mkv. 1:50



SNEIÐING mkv. 1:50

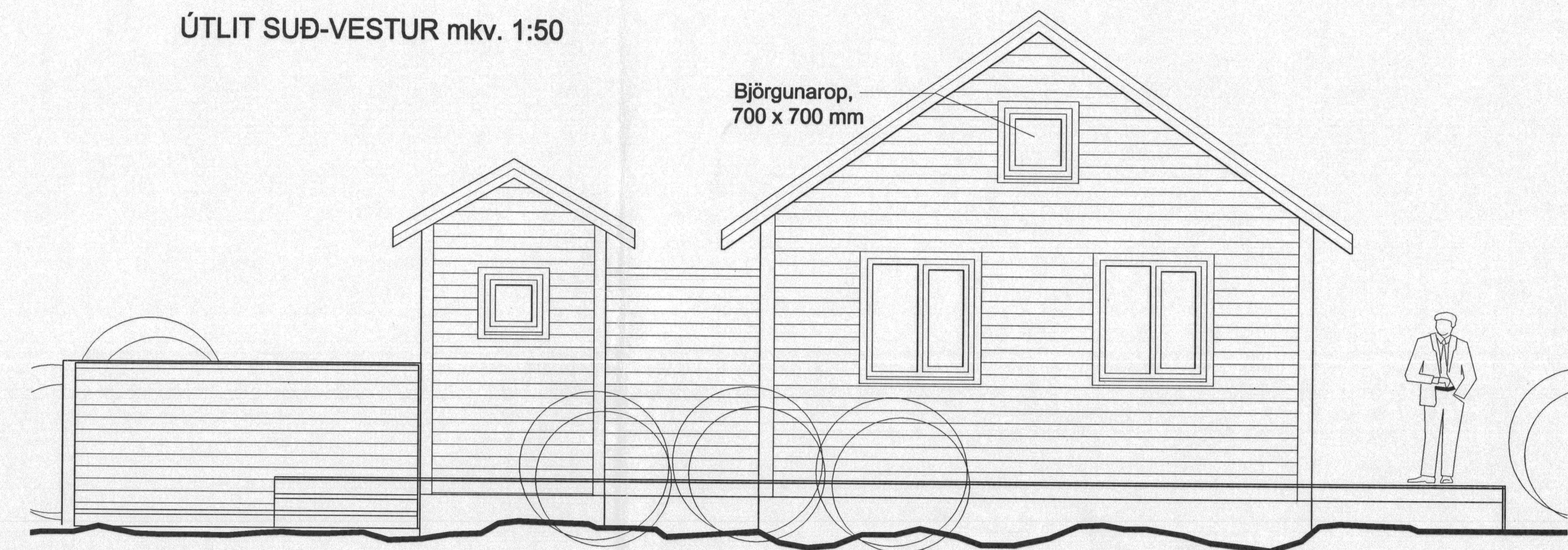

ÚTLIT SUÐ-AUSTUR mkv. 1:50

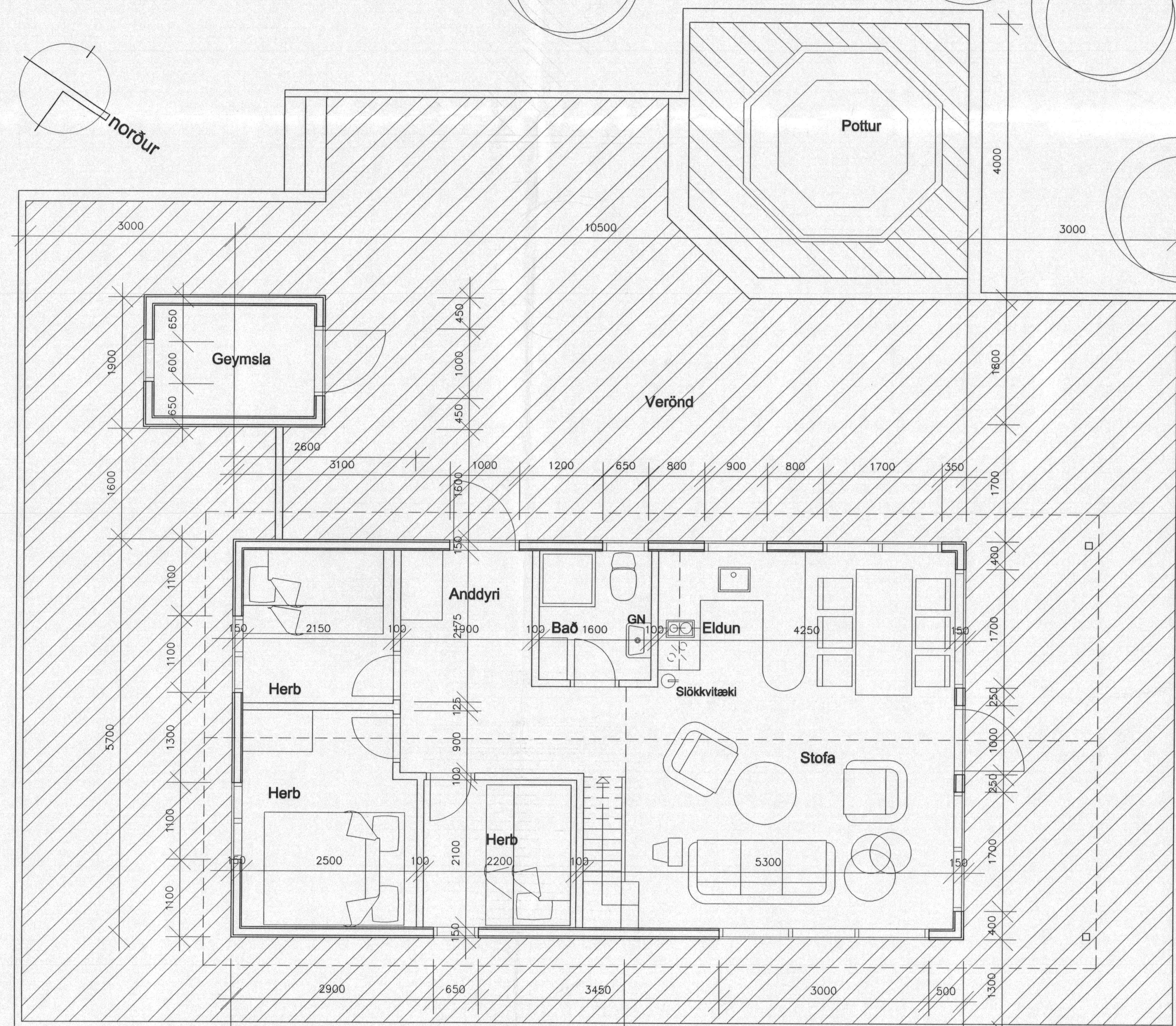
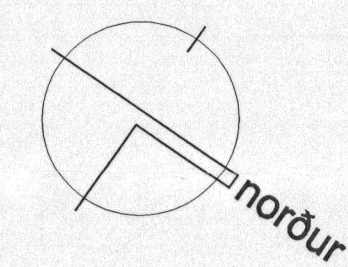

GRUNNMYND mkv. 1:50



ÚTLIT NORD-VESTUR mkv. 1:50

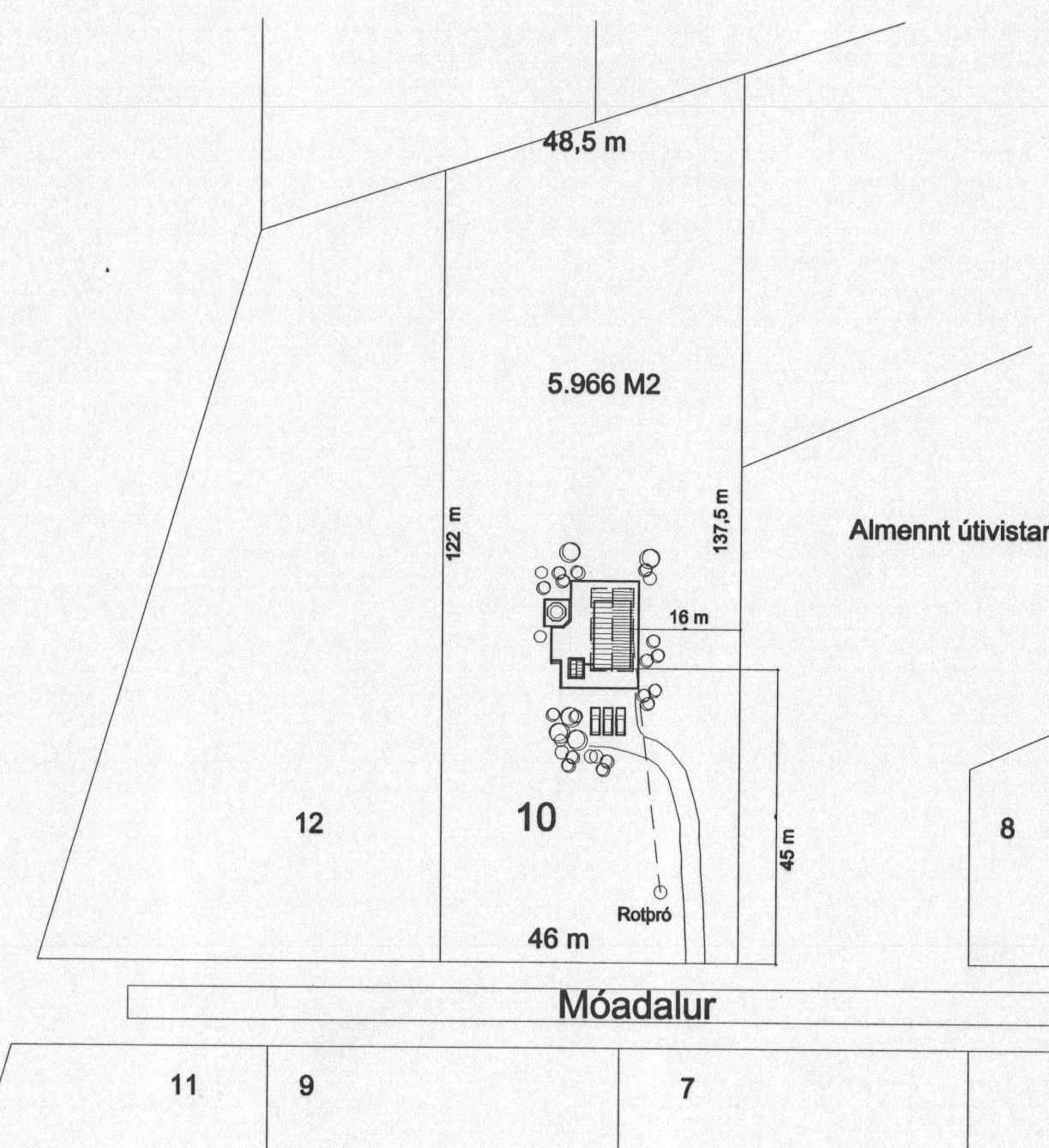

Stutt lýsing:

Húsið er timburhús, á steyptum sökkli með timburgólf, klætt með kúptri vatnslæðingu og einangrað með a.m.k. 100 mm steinull.
Gler er tvöfalt einangrunargler og á þaki er búrústál.
Litir eru "náttúrulegir"

Helstu stærðir:

- Grunnflötur : 59,8 m²
- Útígeymsla : 4,9 m²
- Svefnloft : 30,9 m² (heildargólfloftur)
- Heildarrúmmál : 255,8 m³

AFSTÖÐUMYND mkv. 1:1000

RAGNAR AUÐUNN BIRGISSON
ARKITEKT FAÍ.

ARKYÖRN 2a 110 REYKJAVÍK s. 587 9107
Kl. 250160 4499

Ragnar Birgisson

SUMARHÚS
MÓADALUR 10
HEIÐARBYGGÐ
HRUNAMANNAREPPI

1:50 1:1000
22. ágúst 2000

05-01