

BYGGINGARFULLTRÚ
 Samp. 28/112000
 HRUNAMANNAREPPS
 Hilma Einarsson

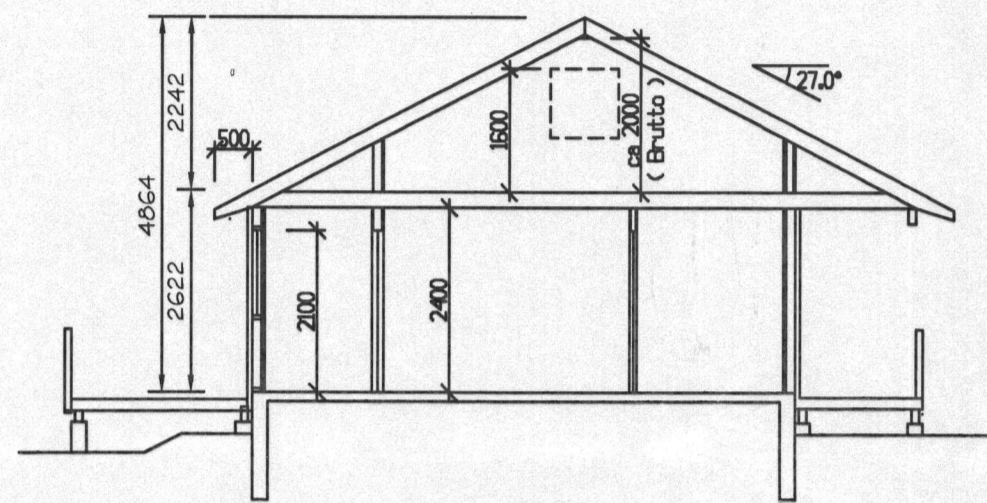

SNID A-A
 MKV. 1:100

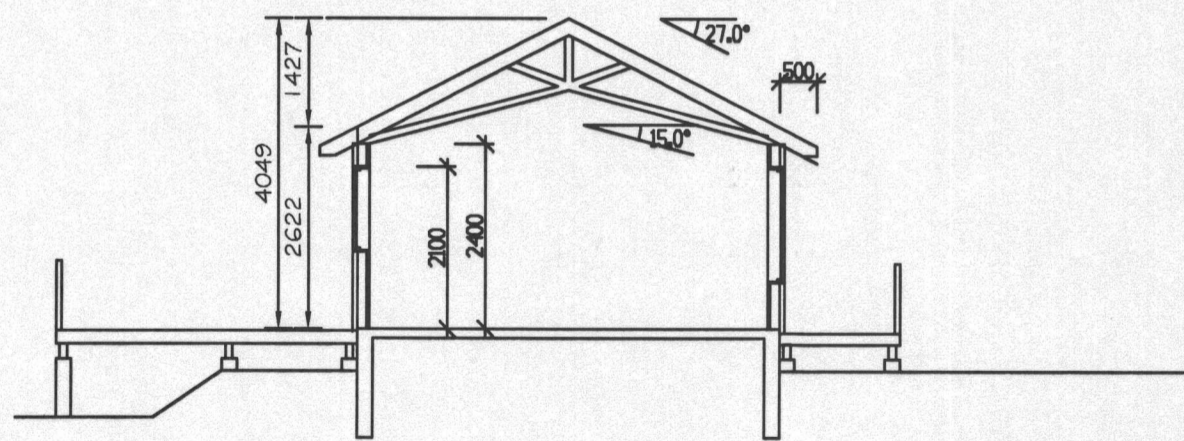

SNID B-B
 MKV. 1:100

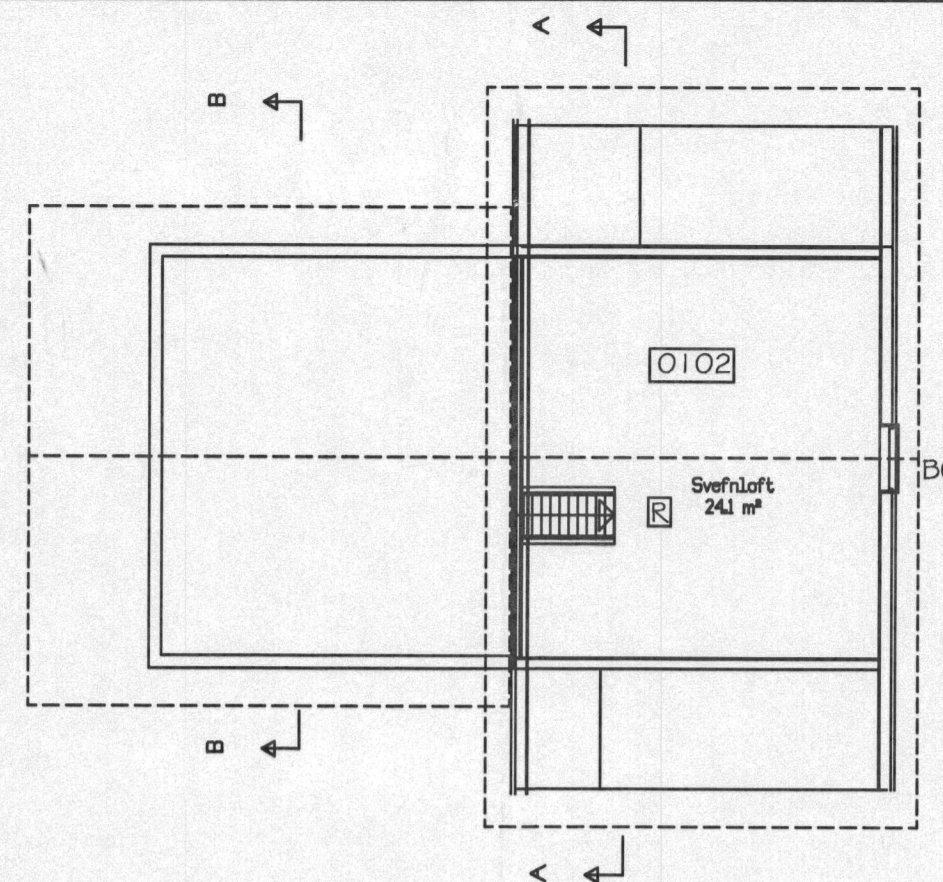

GRUNNMYND EFRI HÆÐAR
 MKV. 1:100

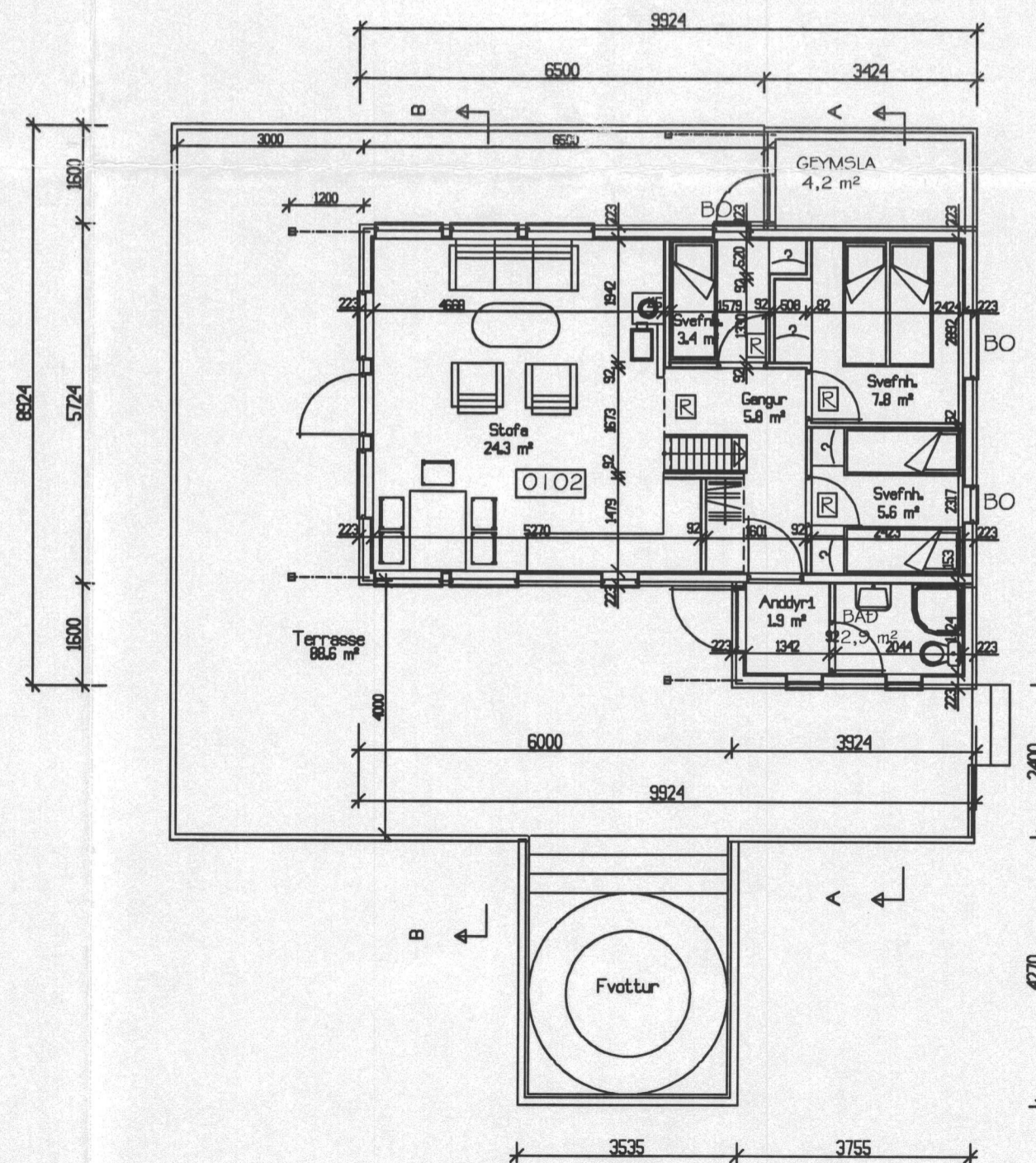

GRUNNMYND NEDRI HÆÐAR
 MKV. 1:100

BYGGINGARLÝSING:
 HÚSIÐ ER BYGGT ÚR NORSKU GÆDATIMBRI Á STEYPTUM SÖKKLI.
 GÓLF ER EINANGRÁÐ MÆD 150 MM STEINULL, VEGGIR MÆD 125 MM OG ÞAK MÆD 180 MM STEINULL.
 ALLT HÚSIÐ ER KLÆTT AÐ INNAN MÆD GRÉNIPANIL.
 GÓLFBITAR ERU 50X150 MM, ÚTVEGGJAGRIND 50X125 MM OG ÞAKSPERRUR 50X200 MM.
 YSTA KLÆÐNING ER PANELKLÆÐNING.
 ALLIR GLUGGAR HÚSSINS SEU JAFNFRAMT BJÖRGUNAROP.
 SETJA SKAL A.M.K. 1500 LÍTRA ÞRIGGJA HÓLFA ROTPRÓ VIÐ HÚSIÐ. FRÁANGUR HENNAÐ Í SAMRÆMI VIÐ FYRIRMÆLI HEILBRIGÐISREGLUGERÐAR.
 STÆRÐIR ERU SKV. SKRÁNINGARTÖFLU.
 Á SVÆÐINU ER AÐGANGUR AÐ HEITU OG KÖLDU NEYSLUVATNI ÁSAMT RAFMAGNI.

Br. nr.	Dags.	Af.	Breyting
(A)			
(B)			
(C)			
(D)			

TEIKNISTOFAN
TORGIÐ
 RÁÐGJÖF - HÖNNUN - EFTIRLIT

ARMOLI 36, 108 REYKJAVÍK, Sími 568-8866, Fax 568-8878
 Þorsteinn Friðþjófsón, Magnús Þ. Guðmundsson,
 byggingateknifræðingur, Innanhússarkitekt.
 Kt. 211055-5299 Kt. 240654-5559

FRÍSTUNDAHÚS
 LÓÐ NR. 2 VIÐ MÓDALI
 HEIÐARBYGGÐ

Teikningarheiti: GRUNNMYNDIR OG SNID

Dags. 02.11.2000. Kvarði 1:100

Hannað Teiknað ÞF Samp. *Þorsteinn*

Verknr. 00-232 Teikn.nr. 102 Breyt.nr.