

BYGGINGALÝSING:
 Húsið byggt úr timbri á hefðbundinn hátt.
UNDIRSTÖÐUR:
 Undirstöður eru úr járnbetri steinsteypu, er einangrist með 75mm plast- eða steinulareinangrun og niður með sökklum.
PLATA:
 Botnplata er úr járnbetri steinsteypu, er einangrist með 75mm plast- eða steinulareinangrun.
ÚTVEGGIR:
 Útveggir eru úr 45 x 145mm timburgrind, er einangrist með 150mm steinull og klæðist með STANDANDI klæðningu Lerki eða Sedrusviður. Klæðning fyrir ofan glugga skal vera viðhaldslíftítt slétt klæðning t.d Duropal. Litaval hússins sé skv. ákvörðun eiganda.
ÞAK:
 Þak er gert út timbri spennur 45 x 225 mm, einangrist með 200mm þakull og klæðist með krossviðsplofum og bræddur pappi á þak.
GLUGGAR OG HURÐIR:
 Verða Al-tré.
 Í öllum gluggum verði tvöfalt k-gler (einangrunargler). Björgunarpör eru í hverju svefnherbergi. Innihurð í anddyri verði 900mm breið en aðrar innihurðir 800mm.
UPPHITUN/LAGNIR:
 Upphitun hússins verður með hitaveitu, annað hvort með ofnum og/ eða gólfhitagöngum. Neyslu- og hitalagnir eru staðsettar í veggjum og gólfplötu. Lagnaefni skal allt vera vottað af RB.
 Fram kemur á teikningum hvar niðurföll eru staðsett.
LÉTTIR INNVEGGIR:
 Léttir innveggir eru byggðir upp úr 70mm. Timburgrind/álsföðum er klæðist annaðhvort með 2x13mm. gipsplötum á hvora hlið eða 12mm. spónaplötum og einangrist með 70mm. steinull.
FLOKKUN KLÆÐNINGA:
 Sumarhús sé í flokki 2 (E1-30).
LOFTRÆSTING:
 Frá lokuðum rýmum komi loftræsting.
BRUNAVARNIR:
 Fram kemur á teikningu hvar reykskjarnar, stökkvitæki og björgunarpör eru staðsetfir.
BÍLASTÆÐI:
 Á lóð er gert ráð fyrir ank. 2 bílastæðum.

Athuga að byggingarfulltrúi staðsetir jafnanlega hús á lóð í samráði við lóðarhafa.
KÖLNUNARTÖLUR SAMKV. BYGGINGARREGLUGERÐ.
 Botnplata..... 0,3 w / m²k
 Útveggir..... 0,3 w / m²k
 Gler og karmar..... 2,0 w / m²k
 Hurðir..... 3,0 w / m²k
 Þak..... 0,2 w / m²k

HELSTU STÆRÐIR:
 Sjá skráningartöflu.



SUBAUSTUR

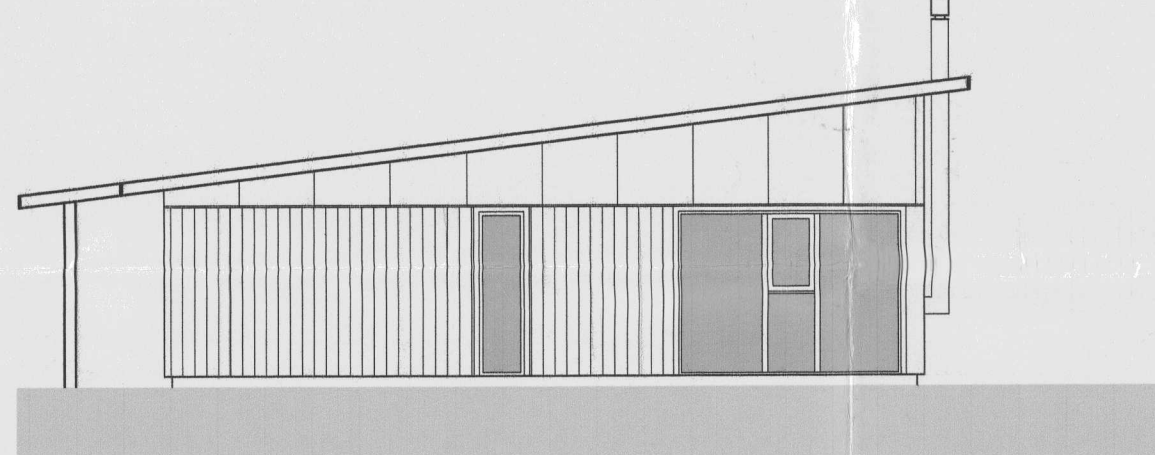

SUBVESTUR

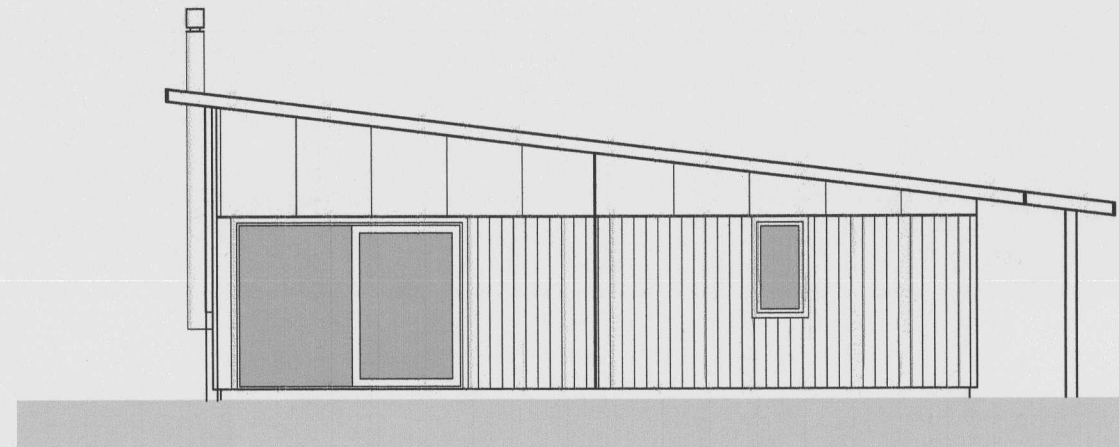

NORDAUSTUR



NORDVESTUR

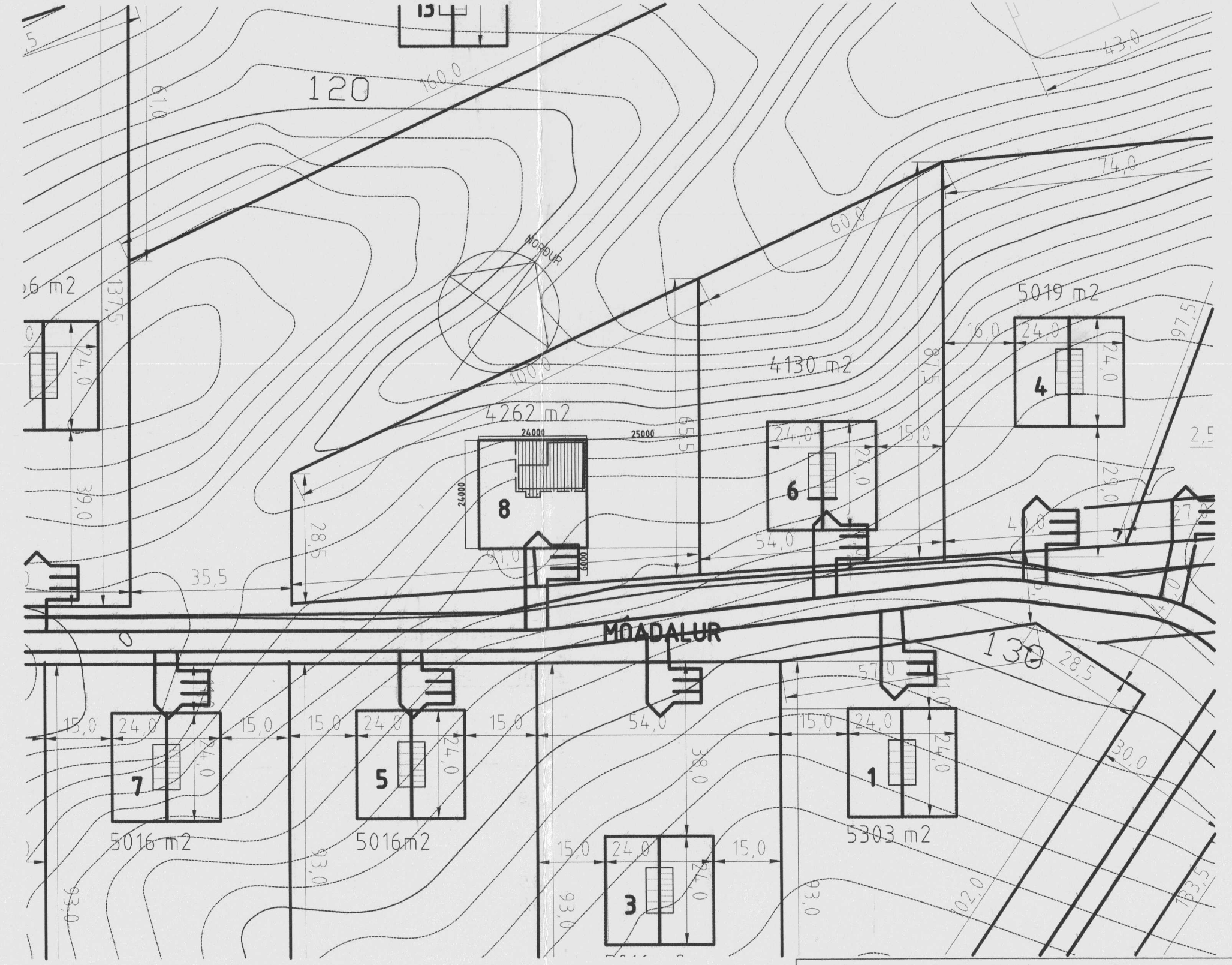

Skráningartafa: MÓDALUR 8 HRUNAMANNAREPPI		Skrásetjari: Bjarni Heiðar Geirsson															
Landnúmer: 201176		Kennitala: D10866-5299															
Matshutanúmer: óþekkt		Útgáfa: 4.Dt															
Dags.: 6.6.2006		Dags.: 6.6.2006															
Uppskipting og lýsing		Stærðir															
D0	D1	D2	D3	D4	D5	D6	D7	D8	D9	D10a	D10b	D11	D12	D16	D17		
Lokun	Rými hæð-röð	Notkun texti	Höfuð- flokkun	Eignar- hald	Botnflötur m²	Milliflötur m²	Stigar m²	Op m²	Brúttóflötur m²	Brúttóflötur sh < 1,8	Salaerhæð min	Salaerhæð max.	Brúttó rúmmál m³	Nettóflötur m²	Birt flatarmál m²	Reiknitala skiptarúmmáls	Skipta- rúmmál m³
Matshluti					116,9	0,0	0,0	0,0	116,9	0,0			405,7	102,9	116,9		336,483
Botn													23,4				
1. hæð					116,9	0,0	0,0	0,0	116,9	0,0			382,3	102,9	116,9		336,483
Sumarhús					116,9	0,0	0,0	0,0	116,9	0,0	2,66	3,88	382,3	102,9	116,9	3,27	336,483
Athugasemdir																	
Sameignir sumra																	
Eignarhald																	
Eignar- hald	Notkun texti	Birt flatarmál m²	Skiptarúmmál Séreign m³	Séreign og sameign m³													
0101	Sumarhús	116,9	336,483	336,483													
Alls					116,9	336,483	336,483										

es TEIKNISTOFAN SÚDURLANDSBRAUT 4B
 S: 588-7344 FAX: 588-7343
 NETFANG: kastor@simnet.is

SUMARHÚS MÓDALUR 8 ÁSATÚNI

AFSTÖÐUMYND	skv.	1:1000
ÚTLIT	skv.	1:100
GRUNNMÝND	skv.	1:100

SWANN: Kjartan/Sigurður
 TEIKNER: Bjarni
 SKRÁNINGAR: MÓDALUR 8.dwg
 DÆMNING: SWANN
 TEIKNING: HÓLMIR
 07.06.2006 121055-5869 A01