

**BYGGINGALÝSING**

ENDURBYGGING GAMALS LEITARMANNAKOFA VÍÐ FOSSLÆK. TIMBUREININGAR FLUTTAR Á STADINN OG REISTAR OG SETTAR SAMAN Á STADNUM. GISTIADSTÁÐA OG BORDPLÁSS Í SAL ER FYRIR 20 MANNS. ALLAR KOJUR SMÍÐAÐAR Á STADNUM. NEDRI KOJUR ERU TVÍBREIÐAR EN EFRRI KOJUR ERU EIBREIÐAR. ELDUNARSTÁÐA ER Í MIÐJUM SALNUM ÞAR SEM ER GASHELLUBORÐ OG ELDHÚSVASKUR ÁSAMT VATNSKRANA. VATN RENNUR ÚR FOSSLÆKNUM UM SLÓNGU OG Í ELDHÚSVASK Á SUMRIN EN Á VETURNA ER PUMPAD VATNI UPP ÚR BRUNNI MED HANDPUMPU SEM ER STAÐSETT INNI Á SALERNINU. Í KOFANUM ER VATNSSALERNI OG HANDLAUG. VATN ER FENGID Á SAMA HÁTT Í SALERNISTÆKI OG Í ELDHÚSVASKINU. UPPHITUN ER MED KAMINU SEM STAÐSETT ER Í MIÐJU RÝMINU. Í KRING UM KAMINU ERU STÁLPLÖTUR Á GÖLFI OG VEGG. RÖR UR KAMINU NÆR UPP Í GEGN UM ÞAKID OG ER ÞAD EINANGRAD Á ÞEIM HLUTA SEM FER Í GEGN UM ÞAK. Í ANDDYRI ERU SNAGAR Á VEGG FYRIR ÚTIFÖT. SLÖKKVITÆKI ER VEGGHENG T VÍÐ ÚTIHURÐ. RAFMAGN ER Í KOFANUM EN DÍÓDLJÓS ERU Á SALERNI FYRIR OFAN VASKINN OG SVC ÞRÚJ LJÓS INN Í SVEFNKALANUM. ÖLL TENGD VÍÐ 12V RAFGEYMI. LOFTRESING ER NÁTTÚRULEG UM OPANLEG FÖG Í GLUGGUM. EINNIG ERU LOFTOP Á SITT HVORUM GAFLI, MERKT LR Á TEIKNINGU.

**UPPBYGGING:**

UNDIR KOFANUM ER ÞJAPPADUR MALARPÚDI ÚR FROSTFRÍU EFNÍ. HELLUR ERU UNDIR GÖLFBITUM SEM BURÐARVIRKI ER STILLT UPP / OFAN Á. ÚTVEGGIR ERU ÚR 48x198mm TIMBURGRIND MED 600 mm MILLIBILI MILLI STODA. AÐ INNAN ER GRINDIN KLÆDD MED NÓTUÐUM PANEL. AÐ UTAN ER GRINDIN KLÆDD MED KROSSVÍÐ, PAPPÁ OG TAKKADÚK ÁSAMT TORFI OG GRJÓTI. BÁRUJÁRN NÆR UM HÁLFAN METER NIÐUR Á VEGGINA AF ÞAKINU. AÐ HLUTA TIL ERU ÚTVEGGIR, KVISTVEGGIR, KLÆDDIR MED GAGNVÖRÐU TIMBRI, "EN PA TO". GLUGGAR ERU HEFÐBUNDNIR TIMBURGLUGGAR MED OPANLEGUM FÖGUM. ÞAR AF ERU TVEIR GLUGGAR Á SITT HVORUM GAFLI KOFANS ÆTLADIR SEM BJÖRGUNAROP. MERKTIR BO Á TEIKNINGU. UNDIR BJÖRGUNAROPINUM AÐ INNAN ERU BEKKIR Í 450 mm HÆÐ FRÁ GÖLFI SEM ÆTLADIR ERU BÆÐI SEM BEKKIR, BORD OG SEM ÞREP UPP Í BJÖRGUNAROPIN. ÚTIHURÐ ER HEFÐBUNDIN HARÐVÍÐAR-TIMBURFULNINGAHURÐ, TIMBURFLEKI Í TIMBURKARMI.

BURÐARVIRKI ÞAKS ER ÚR SAMA EFNÍ OG VEGGIR, 48x198mm TIMBRI, EINNIG MED 600mm MILLIBILI. OFAN Á ÞAK ER KLÆTT MED KROSSVÍÐ, ÞAKPAPPÁ, BÁRUJÁRN, TAKKADÚK OG TORFI. NET ER EINNIG STRENGT YFIR TORFID.

LOFT ER KLÆTT MED OG PANIL EINS OG VEGGIR. VÍÐ NEDRI BRÚN SPERRA FYRIR OFAN KLÆÐNINGU Í LOFTI ER ALFILMA/BÓLUPLAST. LOFTUN Í LOFTI ER UM SERSMÍÐAÐAN STOKK SEM LIGGUR Í ALLAR ÁTTIR (KROSS) EFTIR MÆNUM HÚSSINS.

GÖLF ER KLÆTT MED NÓTUÐUM TIMBURBORDUM.

INNÍHURÐ Á SNYRTINGU ER HEFÐBUNDIN TIMBURFULNINGAHURÐ Í TIMBURKARMI.

FYRIR UTAN ÚTIDYRNAR ER TIMBURPALLUR ÚR GAGNVÖRÐU EFNÍ.

RÉTT VÍÐ KOFANN ER NIDURGRAFINN GÁMUR SEM TYRFT ER YFIR. Á GÁMNUM ER ÚTIHURÐ MED GLERI. INN Í GÁMNUM ER AÐSTÁÐA FYRIR HNAKKAGEYMSLU OG SNAGAR TIL AÐ HENGJA UPP ÚTIGALLA.

RÉTT FRAMAN/SUNNAN VÍÐ GÁMINN ER ROTÞRÓIN.

AUSTAN VÍÐ GÁMINN OG NIDUR AÐ FOSSLÆKNUM ER HESTAGERÐI ÞAR SEM HROSSUNUM ER GEFID HEY. LÆKUR RENNUR Í GERÐINU Þ.Á. VATN ER ALLTAF TIL STADAR FYRIR HROSSIN.

Skipulags og byggingarfulltrúi Uppsveita bs.  
**Samþykkt**  
30 AUG. 2014  
*Þorvaldur Guðmundsson*  
Byggingarfulltrúi

- SKÝRINGARTEXTI:**
- BO BJÖRGUNAROP
  - HL HANDLAUG
  - HST HANDSLÖKKVITÆKI
  - LR LOFTUNARRIST Í VEGG
  - 0101 RÝMISNÚMER
  - K.0.00 HÆDARKÓTI
  - R REYKSKYNJARI

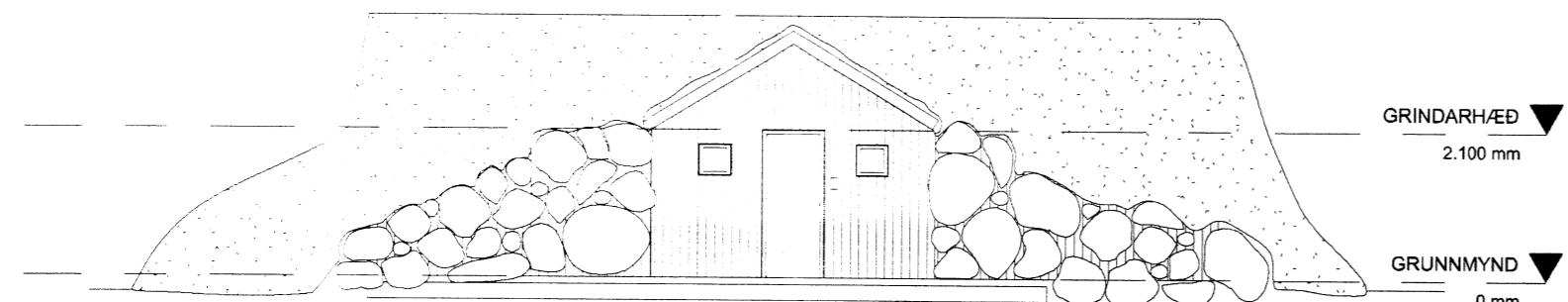

ÚTLIT-SV  
1:100

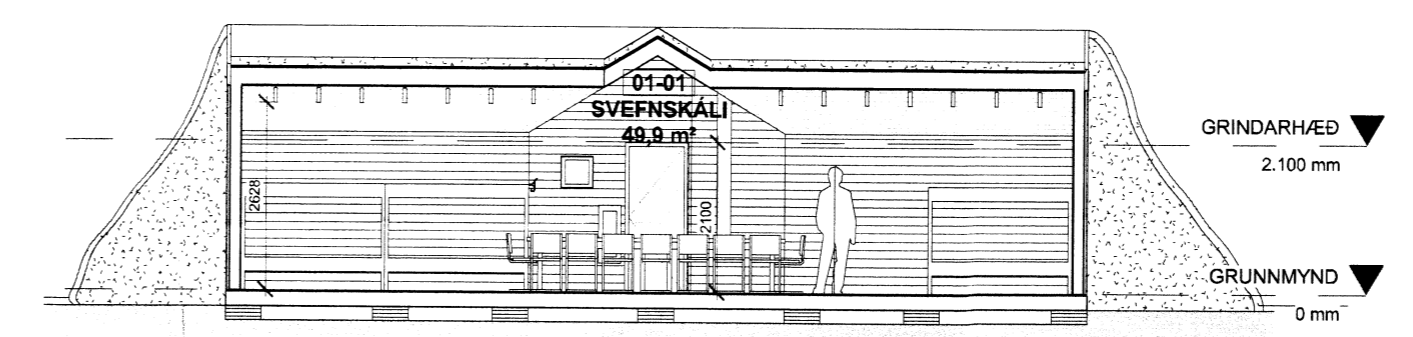

SNID A-A  
1:100

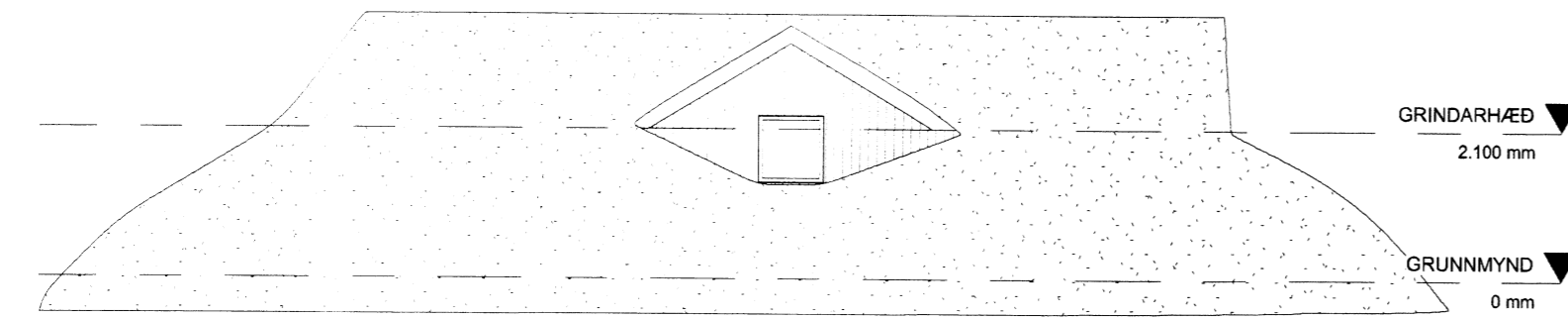

ÚTLIT-NA  
1:100

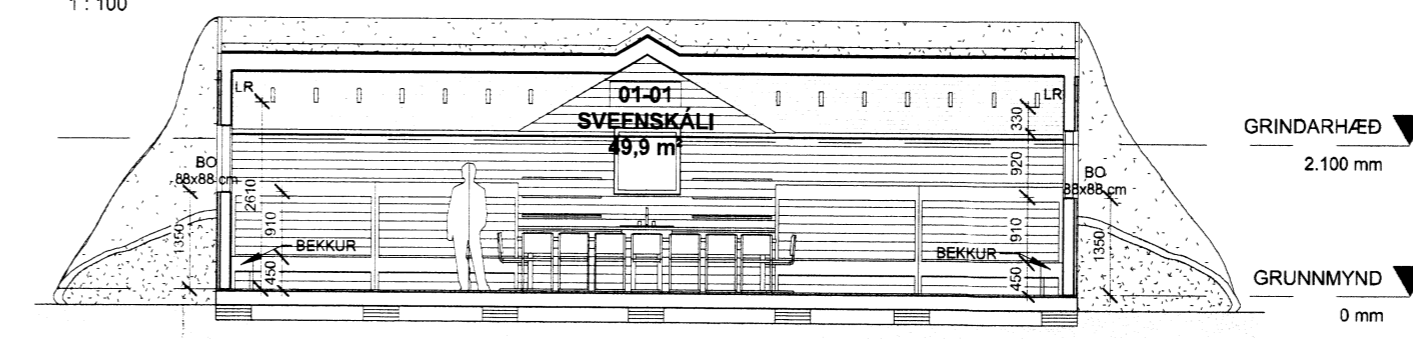

SNID B-B  
1:100

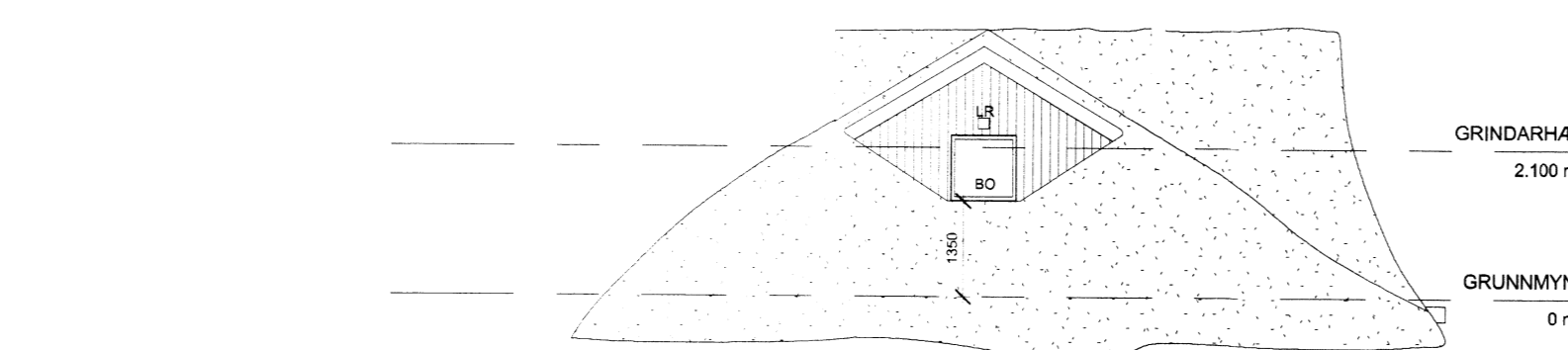

ÚTLIT-NV  
1:100

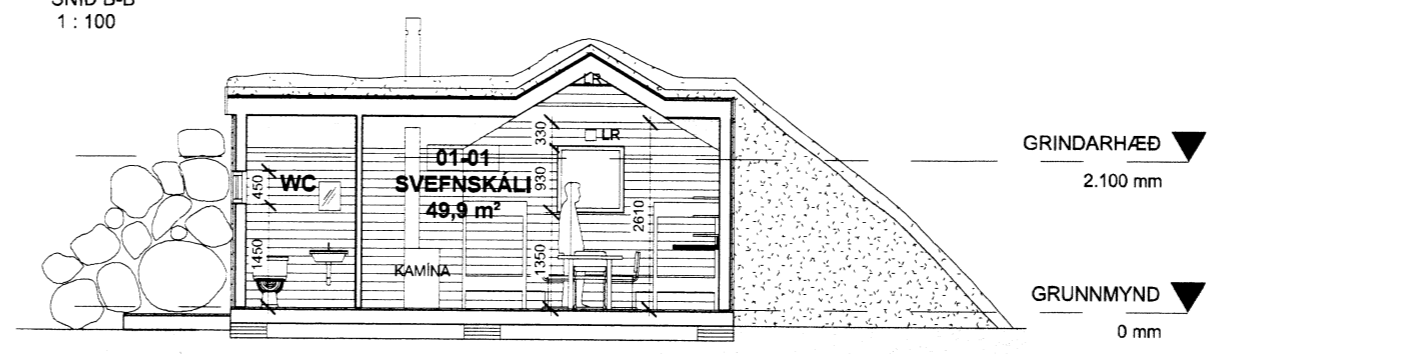

SNID C-C  
1:100

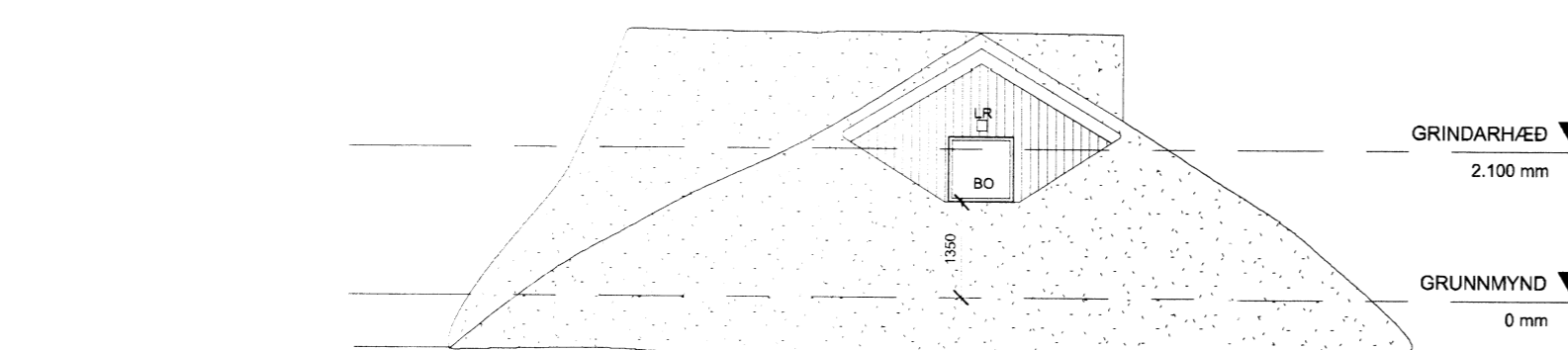

ÚTLIT-SA  
1:100

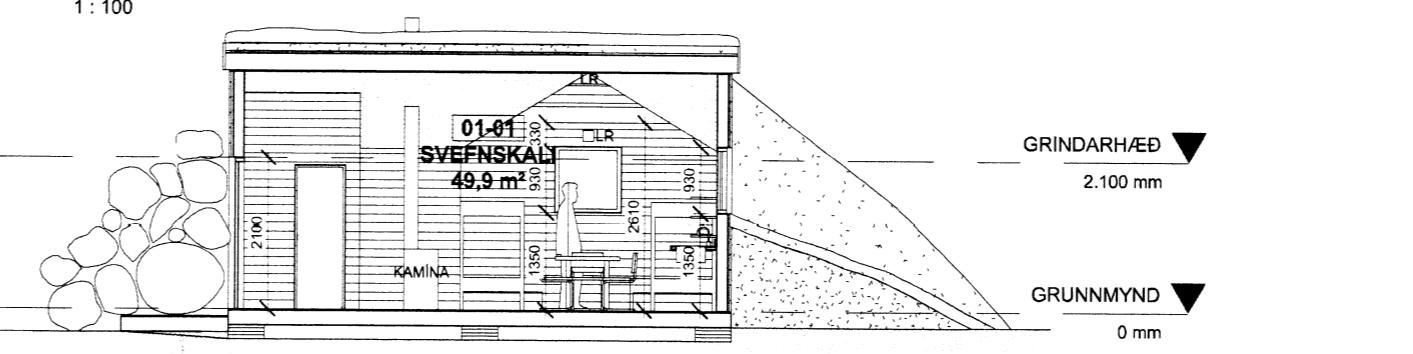

SNID D-D  
1:100

1 ÚTG 1	29.08.2014	ÞH	GM
Útg.	Skýring / Breyting:	Dags.	Teiknað / Yfirfarað

**HRUNAMANNAHREPPUR**  
VERKKAUPI / EIGANDI  
**FJALLASKÁLI - ENDURBYGGING**  
TEGUND VERKS

**FOSSLÆKUR, HRUNAMANNAFRÉTTI**  
GATA/STADSETNING

<b>AÐALUPPDRAÐTUR</b>	LANDNÚMER:	00000
GRUNNMYND, SNID OG ÚTLIT	STADGR.:	XXXX-X-XXXXXXX
	MHL:	01
	MKV.:	1:100
	BLAÐSTÆRD:	A2
	ÚTGAFA DAGS:	29.08.2014
	TEIKNAD:	ÞH
	YFIRFARID:	GM

**1405** VERKNR. **302 - 1** RADNR. ÚTGAFA

*Þórdís Halldórsdóttir*  
Þórdís Halldórsdóttir BFI  
kt: 240577-3569  
gsm: 862 5889 | thordis@gmail.com

ÖLL AFNOT OG AFRITUN TEIKNINGAR AÐ HLUTA EÐA Í HEILD ER HÁÐ SKRIFLEGU LEYFI HÖFUÐA

Öll mál eru í eigin ábyrgð. Þessi mál eru höfð og teiknað af höfundinum. Öfnum er búið til og afleiðni skal tilkynna hönnuð strax.