

SAMPYKKT

22 JULI 2009

Auki Kjalar
Byggingafræði og uppbygging
Gæmsýslu og Flóahár.

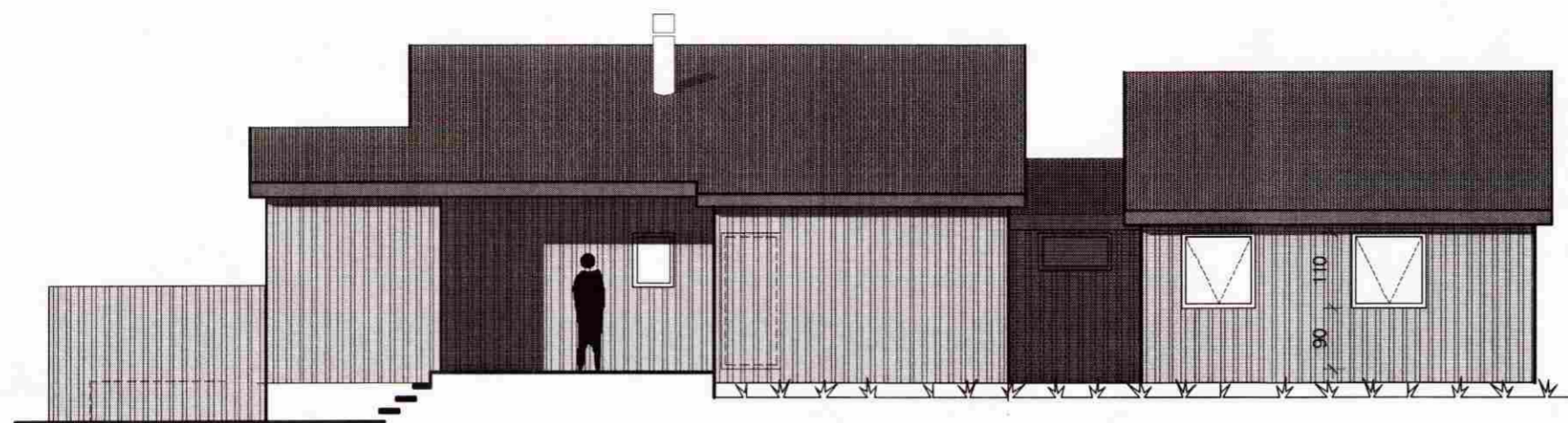

eldra hús < - > viðbygging

Austurhlíð

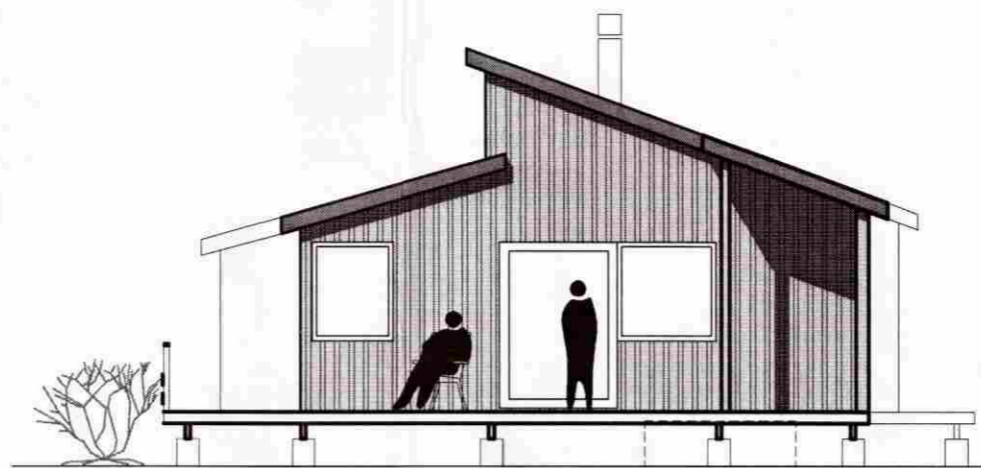

Suðurhlíð - gafi eldra húss

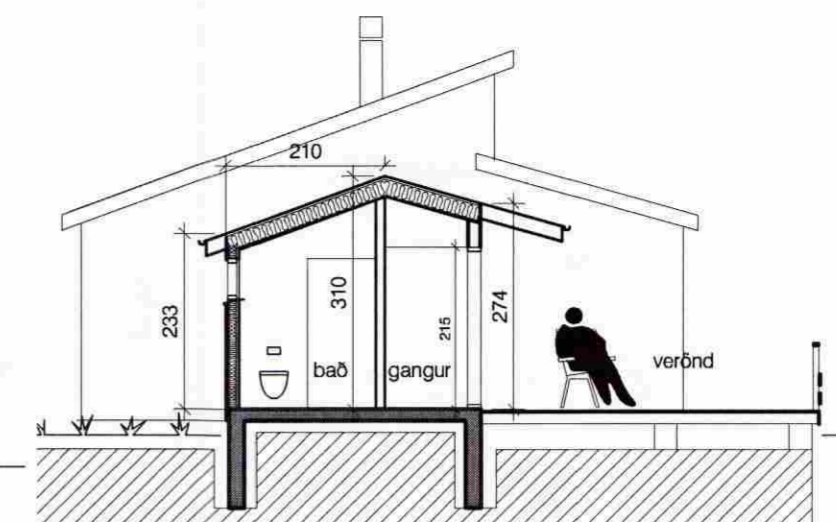

Snið B-B

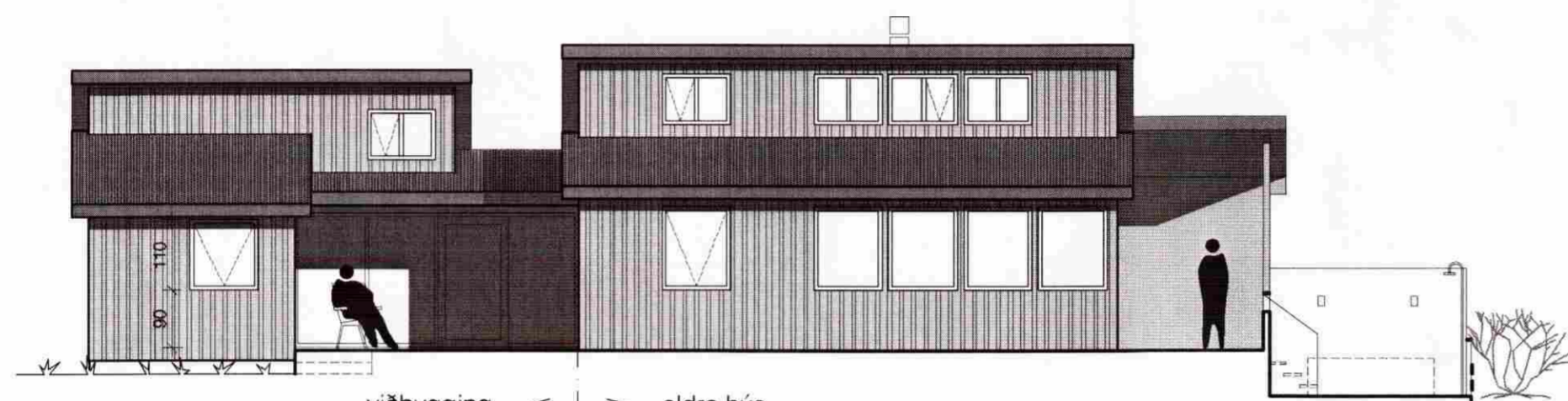

viðbygging < - > eldra hús

Vesturhlíð

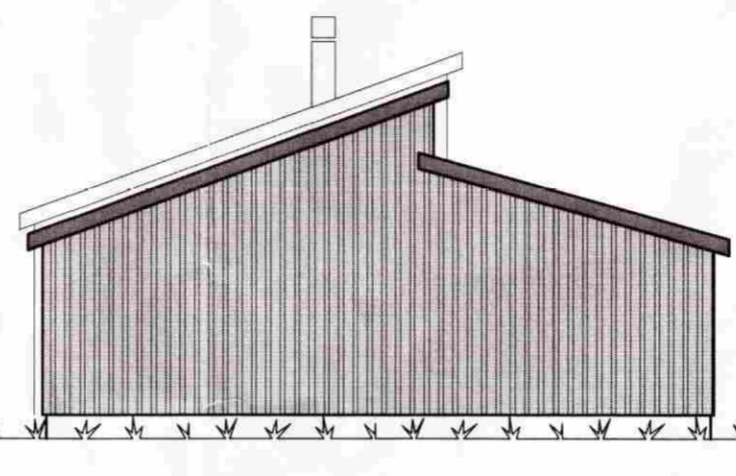

Norðurhlíð - gafi viðbyggingar

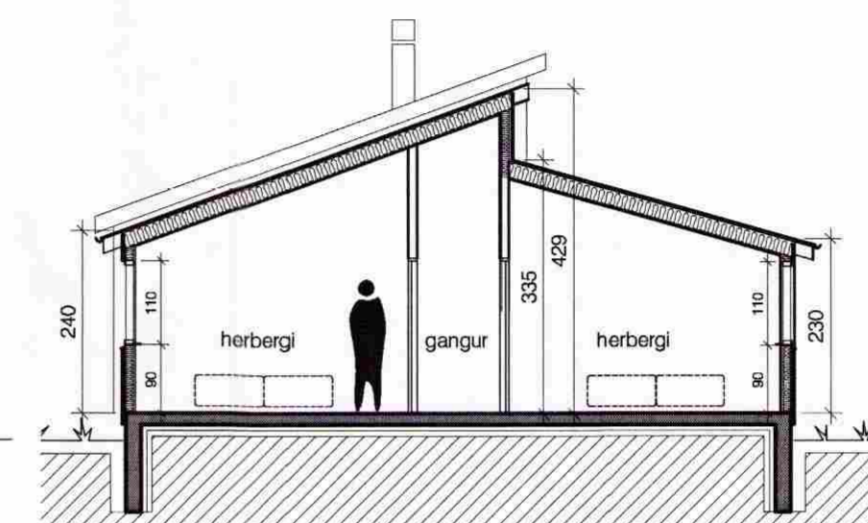

Snið A-A

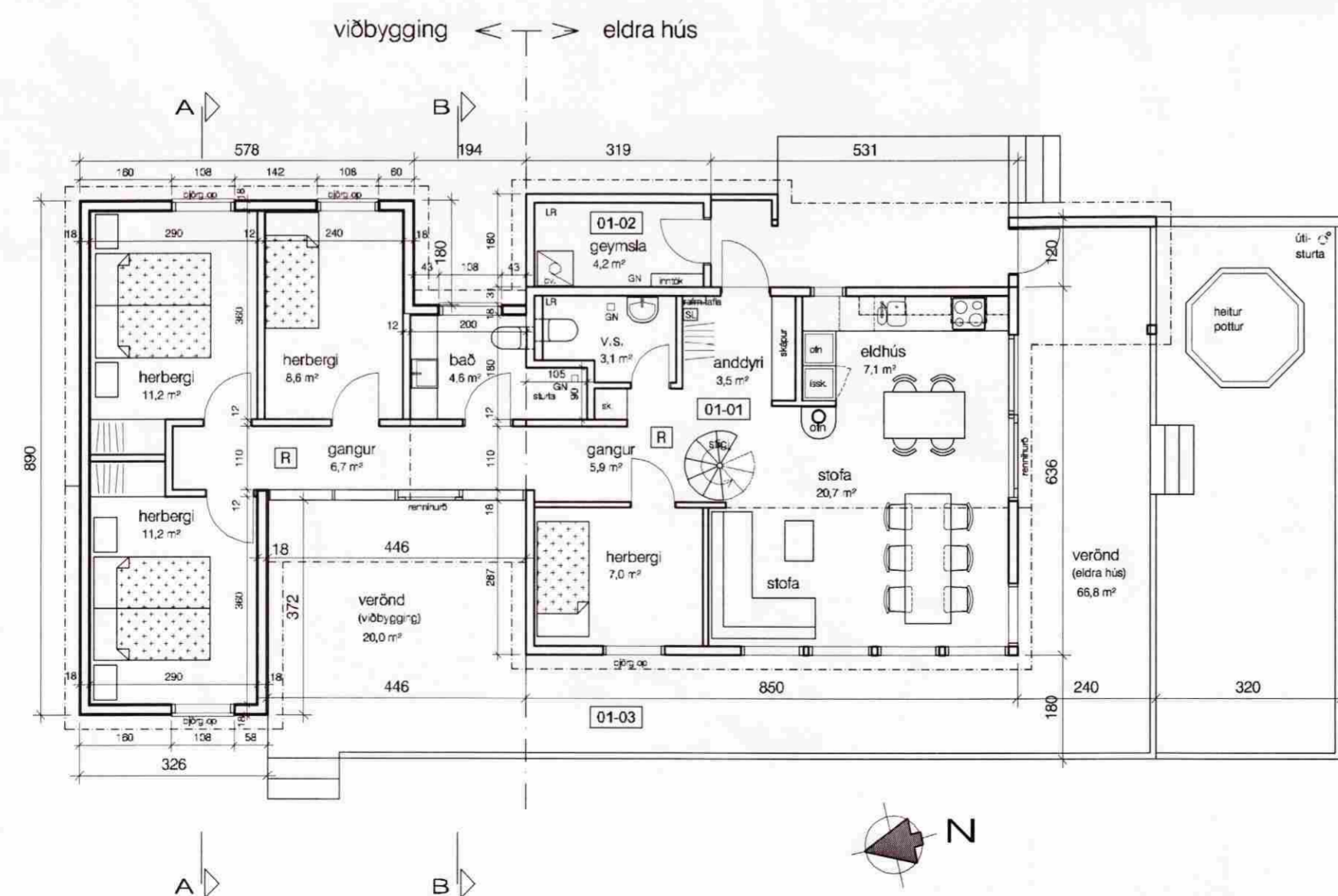

Grunnmynd

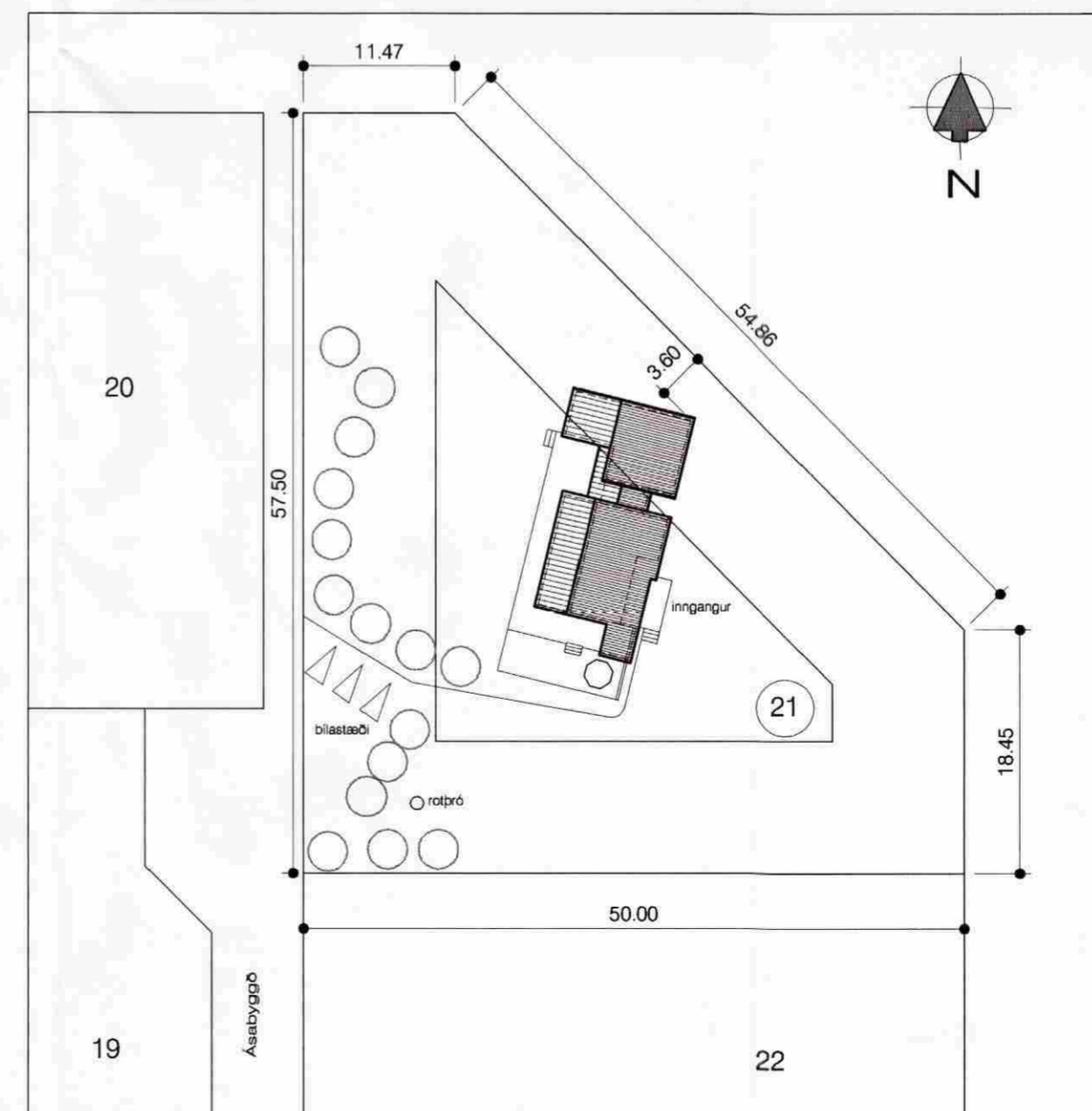

Afstöðumynd 1:500

Sumarhús, Ásabyggð 21

Hrunamannahreppi
Landnúmer 166961
Staðgreinir 8710-1-48000210

Sótt er um leyfi fyrir viðbyggingu norðan við eldra hús. Einnig eru gerðar minni háttar breytingar innanhúss í eldra húsi.

Stærðir:
Eldra hús 61,4 m² (birt stærð skv FMR).
Viðbygging 48,6 m²
Birt stærð hússins verður 110 m² eftir breytinguna
Brúttómmál verður 383,0 m².

Skýringar:
Sökkull og gólfplata:
Sökkull og gólfplata viðbyggingar er úr jámbentri seinsteypu og undir gólfplötu er 75 mm einangrun.
Sökkull er einangraður með 75 mm einangrun 1000 mm niður fyrir yfirborð jarðvegs.
Hitilagn er steipt í flögn ofan á gólfplötu.
Útveggir:
Burdarvirki hússins er 120 x 50 mm timburgrind með 120 mm steinullareinangrun á milli. Ytra byrði húss er loftuð klæðning eins og á eldra húsi.

Pak:
Milli þaksperra (225 x 50mm) er 200 mm steinullareinangrun. Neðan á einangrun er rakavarnarlag PAM-gildi >500. Loft er klætt gífsplötum á grind. Ytra byrði þaks er búrústál.

Efnisval utanhúss:
Allt efni, litir og frágangur utanhúss er sams konar og á eldra húsi.

Gluggar eru úr timbri og með tvöföldu einangrunargleri.

Verönd:
Pallur úr timbri er við húsið sunnan- og vestanvert. Pallurinn er úr 25x150 borðum á 50x100 grind ofan á burðarbitum á steiptum súluundirstöðum.

Heitur pottur:
Læsanlegt lok er á heitum potti.

Kólnunartölur skulu vera í samræmi við ÍST 66.
Léttr innveggir eru úr gífsplötum á álgrind.
Björgunarop eru úr svefnherbergjum.

ÁSABYGGÐ 21, Hrunamannahreppi
Landnúmer 166961

Aðalteikning teikn: 1 af 1
Afstöðumynd dags: 8.07.2009
Grunnmynd, snið og útlit kvarði: 1:100, 1:500
teikn: gth

ARKHÚSIÐ ehf.
Barónsstíg 5 101 Reykjavík
sími 511 8099 arkhusid@simnet.is
Guðfríða Thordarsen
Guðfríða Thordarsen arkitekt FAI kt. 190548-2019