

SAMPYKKT

05 NOV. 2008

*Njál Kjartansson*  
Byggingaútlit og v. Árnæssýslu og Flóah.

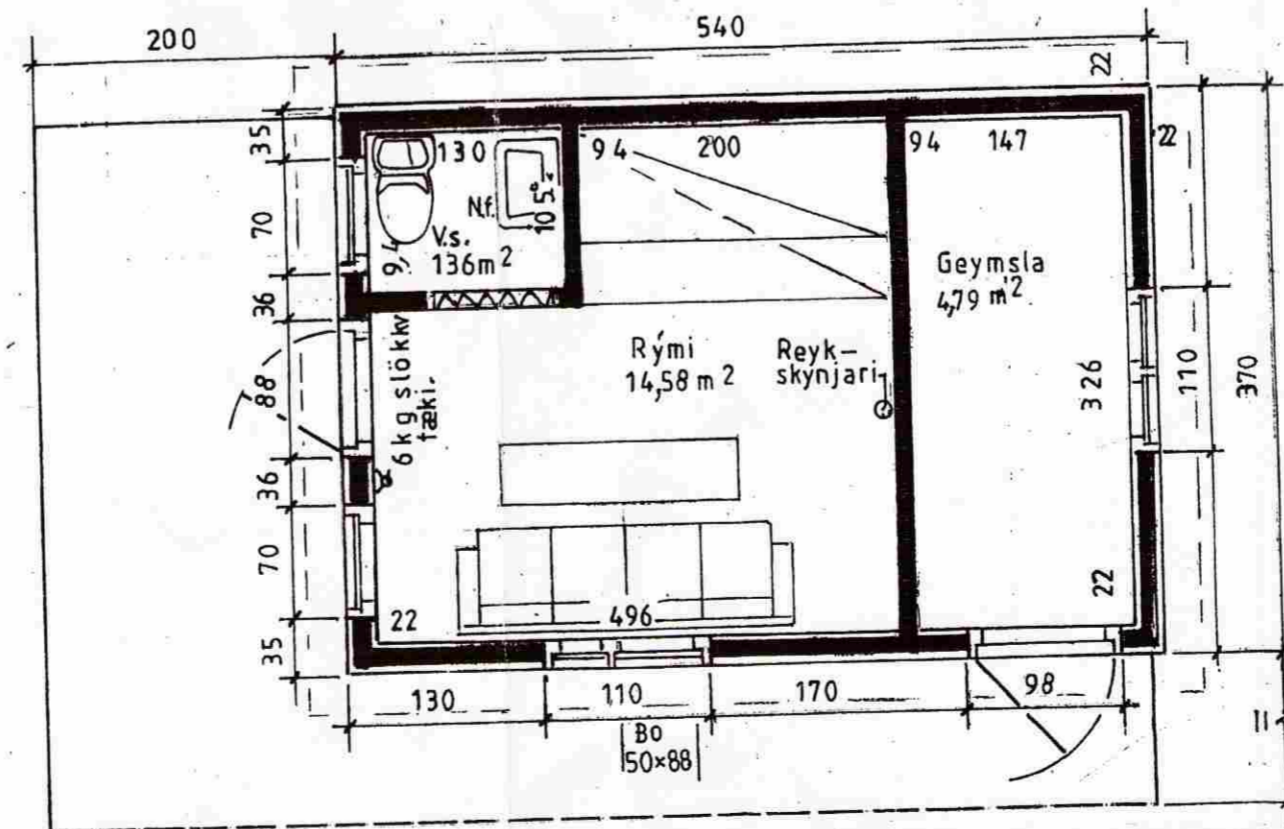
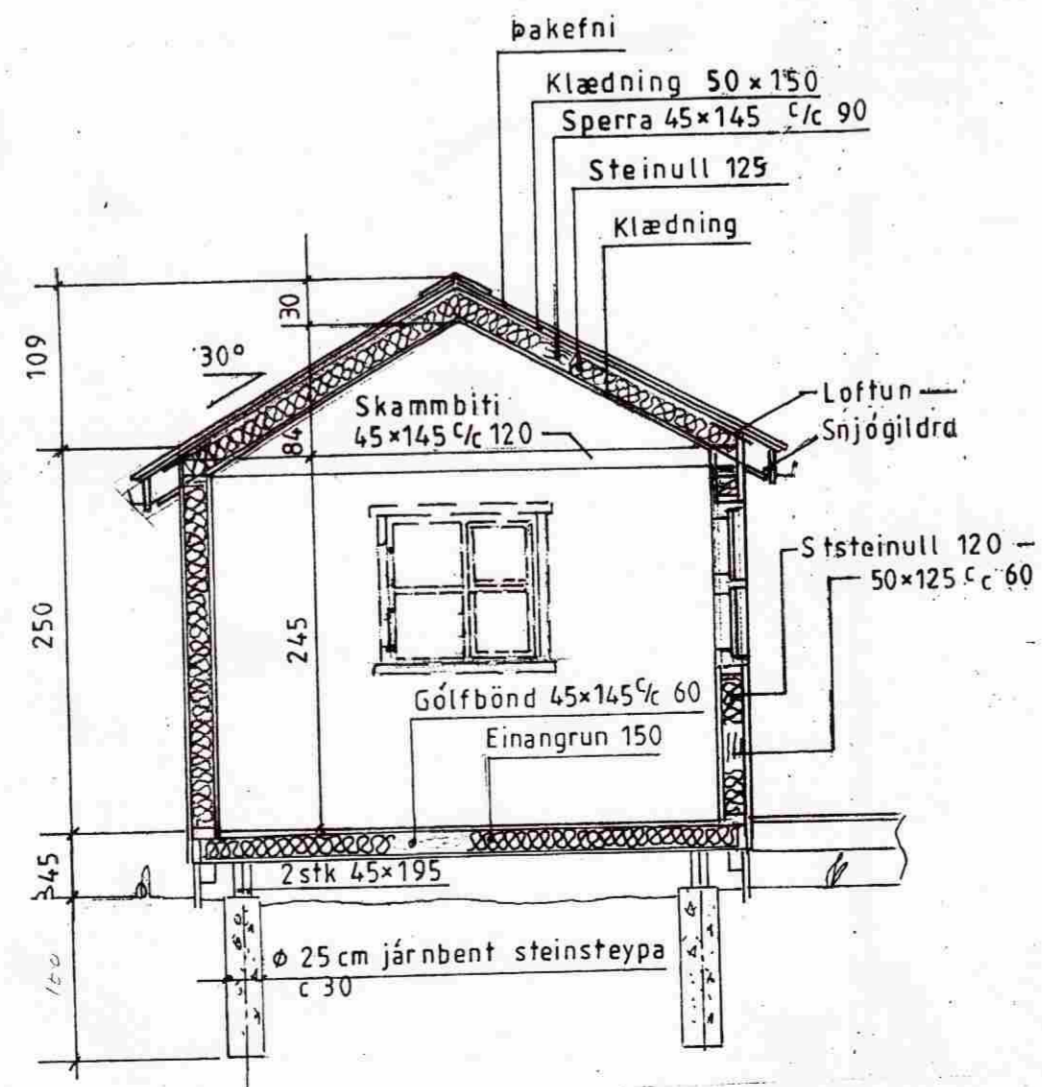
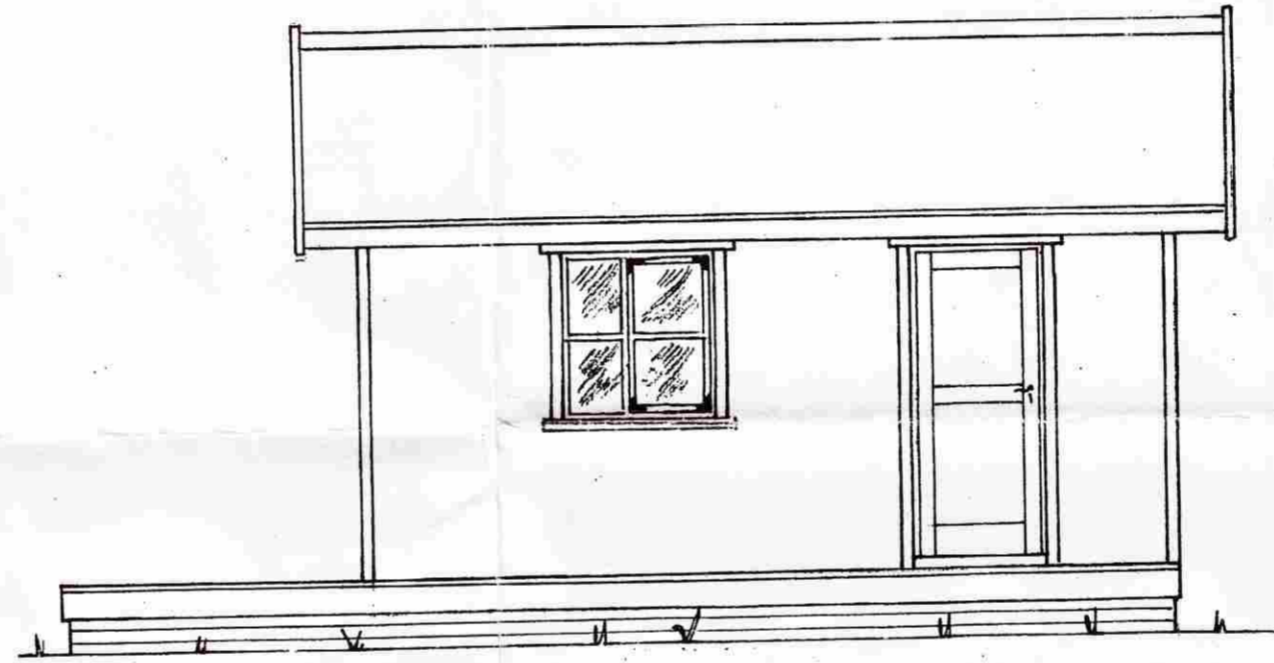
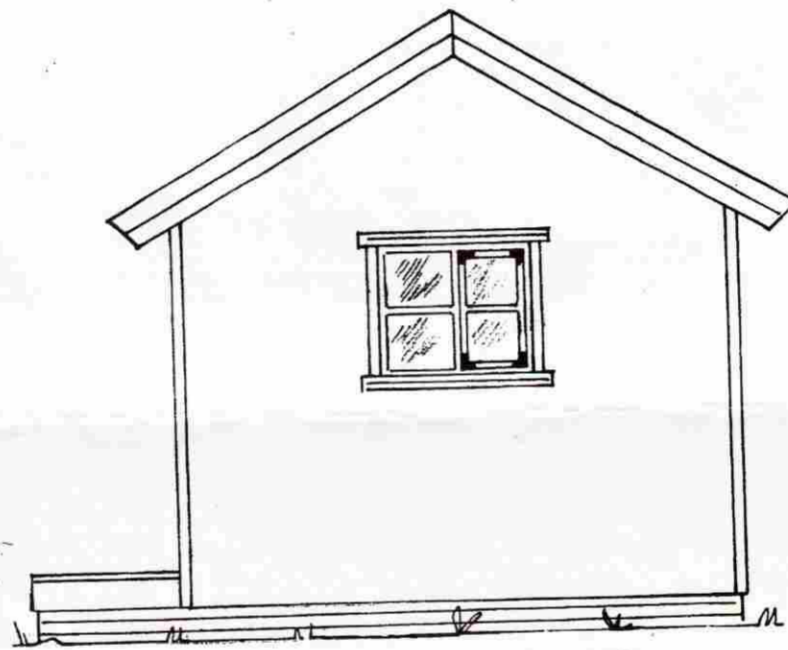
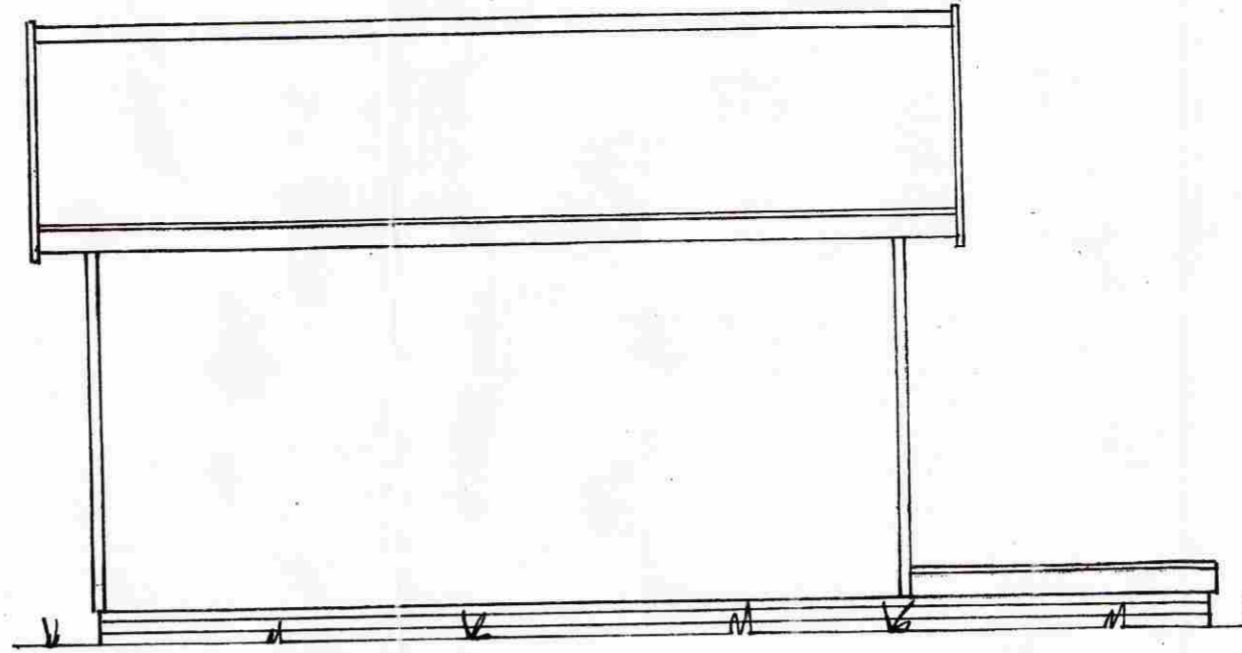
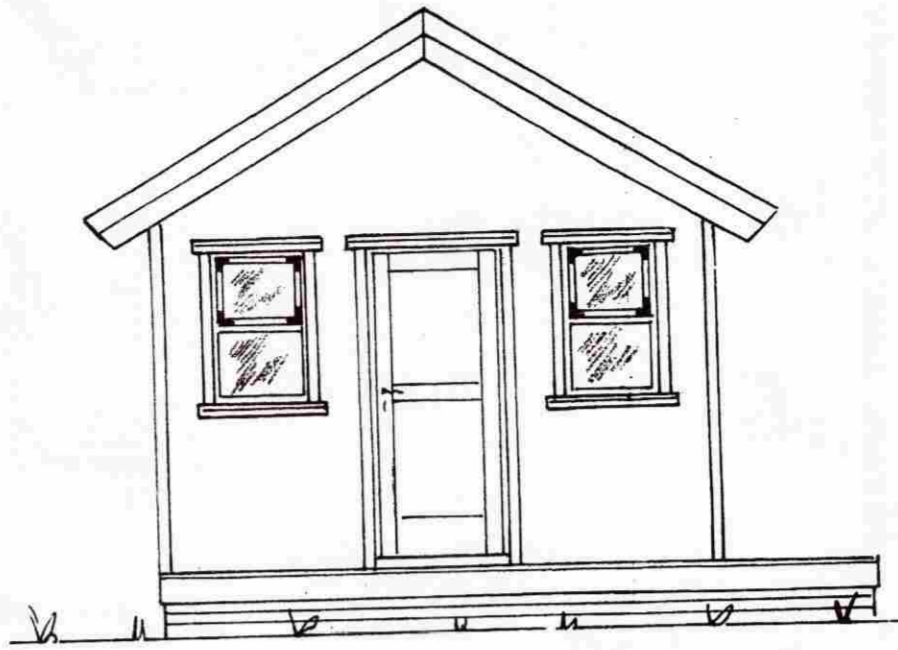

**LÝSING:**

**HÚS BYGGT ÚR TIMBRI**

**UNDIRSTÖÐUR:** Ø 25 cm súlur járnþent steinsteypa c 30 dregarar 2stkr. á hverja súturöð 45 x 195

**Gólf:** Þverbönd 45x145 c/c 60 cm. Undirgólf múshelt, léttsteinull 150 mm. 22 mm spónaplata. Rakapappi og gólfefni.

**VEGGIR:** Grind 45x120 4. fl. fura húspurrkað, gæðastaðall T1, grenikrossviður 10mm, 22 mm loftrými, vatnslæðning (val eiganda), einangrun þéttsteinull 12, plastdúkur, raflagnarými 3,5cm, innri veggklæðning (val eiganda).

**ÞAK:** Sperrur 45x145 4. fl. fura húspurrkað gæðastaðall T1, panill, klæðning fura 25x150 með 3mm millibili, þéttsteinull með vindpappa, þakpappi, þakefni. Loftun, plaströr 20mm, snjógildrurör.

**GLUGGAR:** Fura smíðaviður 1. fl. 'B', fúavarið 2 umferðir.

**MILLIVEGGIR:** Grindur 45 x 70 4. fl. fura húspurrkað, gæðastaðall T1, 1 mm klæðning (val eiganda).

**SAMSETNING:** Öll tengijárn, naglar, skrufur og boltar skulu vera galvanhúðúð.

**BRUNAVARNIR:** Reykskynjarar og 6kg. slökkvitæki. Klæðningar utanhúss og innveggja skulu vera í brunaflokki 2. Þjörgunarpíp á svefnherbergjum

Mkv 1:50

Dags. ágúst 08

Nr. 115 03

Sumarhús í landi Efra-Sels Hrunamannahreppi, Árnæssýslu. "Svanabyggð 2" Lóð nr. 34 Eigandi Kristjan S. Sigmundsson, Kf. 090657-3059

Gestahús 20 fm. útlit grunnm.og snid

Aðalmynd

TEIKNIVANGUR

*Pállinn Þorláksson* 270733-2559  
*Frithjofur Þorjónsson* 201032-4829