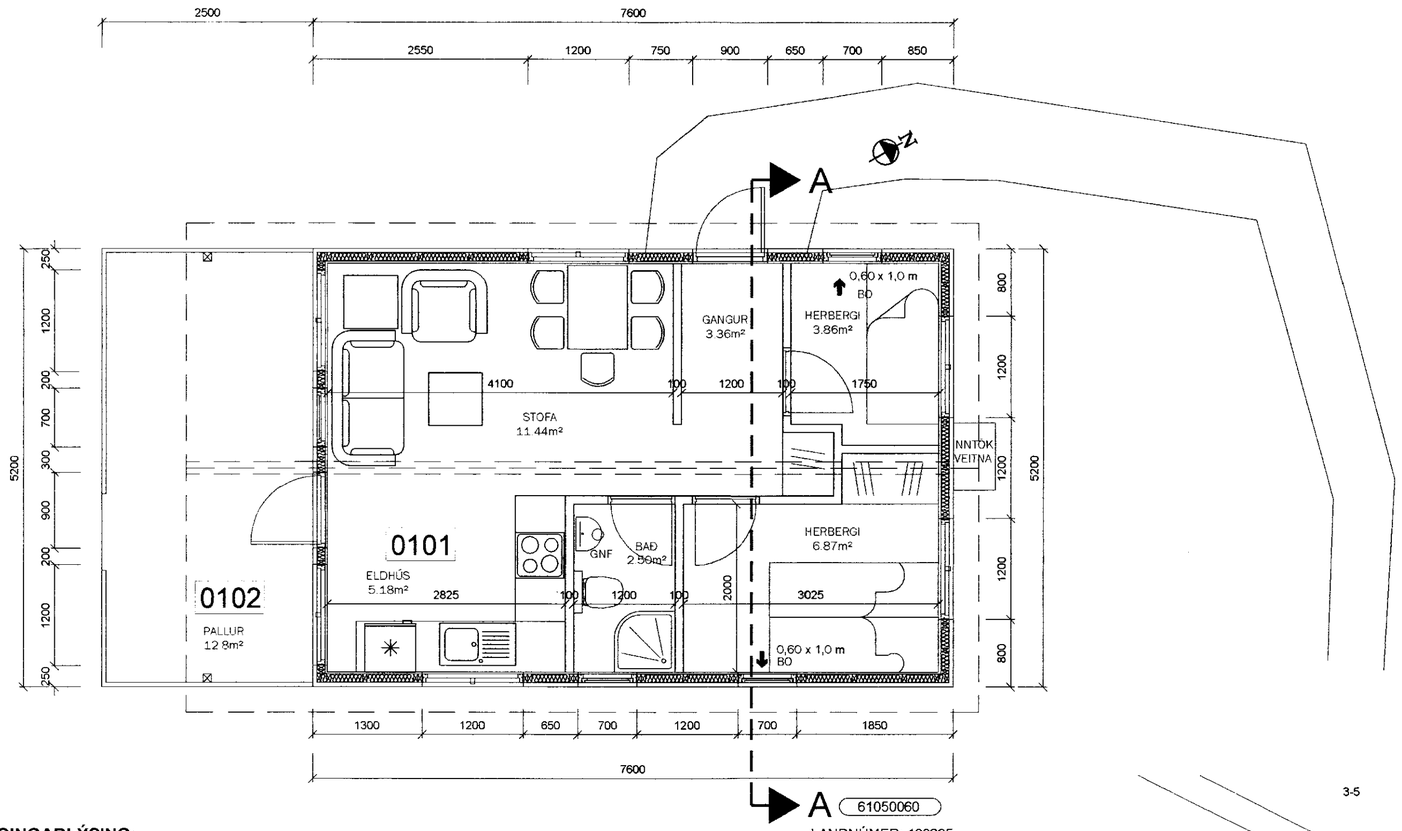

GRUNNMYND 1.HÆÐAR mkv.1:50

BYGGINGARLÝSING:

Húsið er grundað á steyptum sökkulbitum sem liggja þvert á langhlið húss.
Gófdregarar eru úr 2x75x200. Gólfbitar eru 50X150 og einangrað á milli þeirra með 150mm steinullareinangrun. Ofan á gólfbita kemur rakavörn og 22mm nótaðar spónaplötur.
Iinnveggir eru úr 50x75 og klæðast með panelklæðningu.
Útveggir eru úr 50x100. Einangrað með 100mm steinullareinangrun. Innan á veggjagrind kemur rakasperra, afréttigrind og klæðning.
Útveggir klæðast með liggjandi borðaklæðningu.
Þaksperrur eru 50x125. Ofan á sperrur kemur panelklæðning.
Þar ofan á koma lektur 50x100. einangrað milli lekta með 100mm steinullareinangrun. Ofan á einangrun kemur pappi og málmklæðning.

Gluggar skulu vera úr timbri, opnanleg fög skulu vera úr Origon pine eða sambærilegu.
Í öllum gluggum er tvöfalt verksmiðjulagað einangrunar K-gler U=gildi>=2,0W/m²K
Loftræsting komi frá lokuðu rými.
Húsið er hitað með rafmagnsofnum.
Innhurðar eru 2,1x0,90m nema annað sé tilgreint á grunnmynd.

Litir húss:
Útveggir: Ljós áferð
Gluggar: Hvítir
Útihurðir: Maghogny

Brunalýsing:
Innveggjaklæðning í íbúðarrými skal vera a.m.k. í flokki 2.

Kólnunargildi einstakra byggingarhluta:

Útveggir:	0,4 W/m² K
Útveggja meðaltal:	0,85 W/m² K
Þak:	0,3 W/m² K
Gluggar:	2,0 W/m² K
Hurðir:	3,0 W/m² K

Helstu stærðir:
Brúttóstærðir:
39.52m² 118.7m³

Skýringar

GN	= Gólfniðurfall
LR	= Loftræsting
BO	= Björgunarop
SL	= Handslökkvitæki
PK	= Póstkassar
ÞN	= Þakniðurfall
R	= Reykskynjari
NL	= Neyðarljós
⇨ út	= Merktur útgangur
	= Brunaslanga
!	= Stjórnstöð "Brunaviðvörunarkerfi"
01.01	= Rýmisnúmer
	= Bílastæði fyrir fatlaða
Inntök	= Inntök veitna
	= Fellistigi
	= Reyklosun

Brunatákn

EI60	= Veggir
EI90	
A-EI60	
A-EI120	
REI60	
REI120	
A-REIM120	
A-REI90	= Hæðaskil
E-CS30	= Hurðir
EI-CS30	
EI-CS60	
E30	= Gluggar

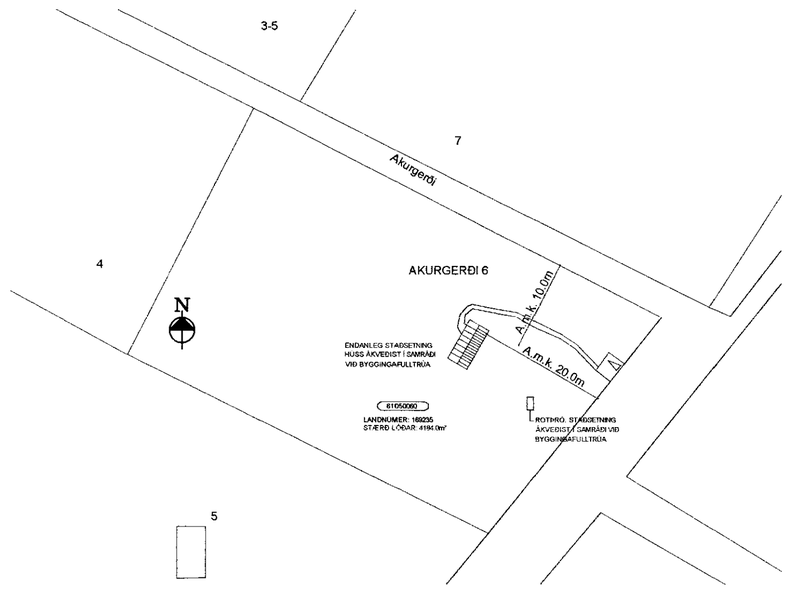

SAMÞYKKT
06 JAN. 2010
Byggingarfulltrúi uppsv. Árnessýslu og Flóahr.

ÚTGÁFUFERILL

NÚMER:	DAGS.	SKÝRINGAR:	UNNIÐ:

DAGS.	SAMRÆM.HÖNNUÐUR

Sumarhúsið er upphaflega teiknað af Teiknistofunni Kvarða í ágúst 1992. Reyndarteikningar eru gerðar af V.H.Á. Húsið var byggt árið 1996 í Hafnarhólma í Steingrímsfirði og verður flutt á lóð nr. 6 við Akurgerði í landi Mýrarkots í Grímsnesi.

Björgunarop úr svefnherbergjum verða stækkuð í þá stærð sem sýnd er á teikningum þegar gler og gluggapóstar verða endurnýjaðir.

Verkfræðistofa Hauks Ásgeirssonar
DALVEGI 18
201 KÓPAVOGUR
SÍMI: 534 8815 / 897 8132
FAX: 534 8818
NETFANG: haukur@vha.is
kt: 560600-3050

HEITI VERKS:

AKURGERÐI 6 Í LANDI MÝRARKOTS GRÍMSNESI

HEITI TEIKNINGAR:
GRUNNMYND 1. HÆÐAR
AFSTAÐA, BYGGINGARLÝSING

MKV:	DAGS.	VERK NR	
1:50 1:1000	des 09	1205	
TEIKNAÐ. H.Á.	YFIRFARIÐ H.Á.	SAMÞYKKT H.Á.	TEIKN.NÚMER 1
DAGS.undirskr. 16/12-09	NAFN HÖNNUÐAR Haukur Ásgeirsson kt: 301255-4629		
UNDIRSKR.HÖNNUÐAR Haukur Ásgeirsson			ÚTGÁFA A