

Samþ. 22.02.2005

BYGGINGARFULLTRÚI
HILUNAMANNAREPPS

Hilma Einarsson

Almennar skýringar:

Efni og gerð:
Sökkull, gólfplata eru úr járnbentri steinsteypu. Þak er timburþak. Þakið er borðaklætt og þar ofan á kemur báruð málmklæðning. Veggir eru gerðir úr timri klæddir með Steni klæðningu. Lagnir eru lagðar í vegg og gólf.

Brunaveggur E1 60 milli bílageymslu og íbúðar skal vera í fullri húsbreidd. Veggurinn skal ná út að ystu vegg- og þakklæðningu. Loft- og veggklæðningar bílageymslu skulu vera í flokki 1.

Í bílageymslu skal vera handslökkvitæki af viðurkenndri gerð. Við val og staðsetningu á handslökkvitækjum má leita ráðgjafar hjá slökkviliðsstjóra og hafa ber hliðsjón af leiðbeiningum og reglum Brunamálastofnunar ríkisins og Vinnuettirlits ríkisins. Handslökkvitæki skulu vera í samræmi við ÍST-EN3. Reykskynjarar eru samtengdir. Allar útihurðir (hurðarflekar) eru 900 mm að breidd einning hurð inn úr anddyri aðrar hurðir eru 800mm. 2 bílastæði eru á bílaplani.

Annað:

Einstakir byggingahlutar skulu uppfylla eftirfarandi U-gildi:

Byggingarhluti	W/m ² K
Útveggir	0,40 (150 mm steinull)
Þak	0,20 (200 mm þakull)
Gólf	0,30 (75 mm plasteinangrun.)
Gluggar (k-gler)	2,00 (Tvöfalt k-gler)
Hurðir	3,00 (35 mm gegnheil viður)

- Útgangur.
 - Rýmingarleið.
 - [R] Reykskynjari.
 - [LR] Loftfræsting.
 - [HS] Handslökkvitæki
 - [GN] Niðurfáll.
 - [GNS] Gegnumstreymisniðurfáll.
 - [BO] Björgunarop, stærð gefin á teikningu.
 - 00,00 FG Gólfkóti á frágengið gólf.
 - [Inntök] Inntök fyrir hitaveitu, vatnsveitu, rafmagnsveitu og síma.
- Öll mál eru í millimetrum, nema annað sé tekið fram.

A			
Br:	Hverju breytt:	Dags.	Kvittun:

Akurgerði 1 845 Flúðir		Teikn nr: 100
Aðalteikningar Útlit		Frumstærð: A2
Dags: 14 jan 2005	Mkv: 1:100	Hann: ÓRE
Samþ: <i>[Signature]</i>	V.nr04 142	Teikn: ÓRE

VGS
VERKFRÆÐISTOFA
GUÐJÓNS P. SIGFÚSSONAR EHF.
AUSTURVEGI 42, 2.HÆÐ,
800 SELFOSSI
S: 482 2805, F: 482 3818
NETFANG: VGS@VGS.IS

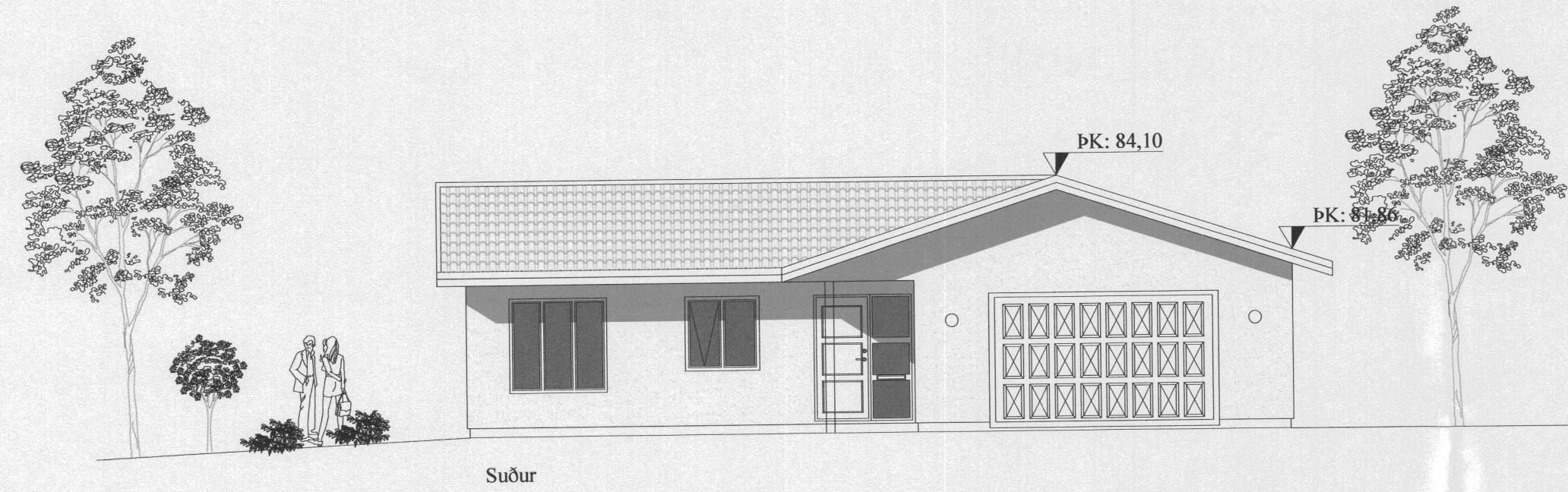

Suður

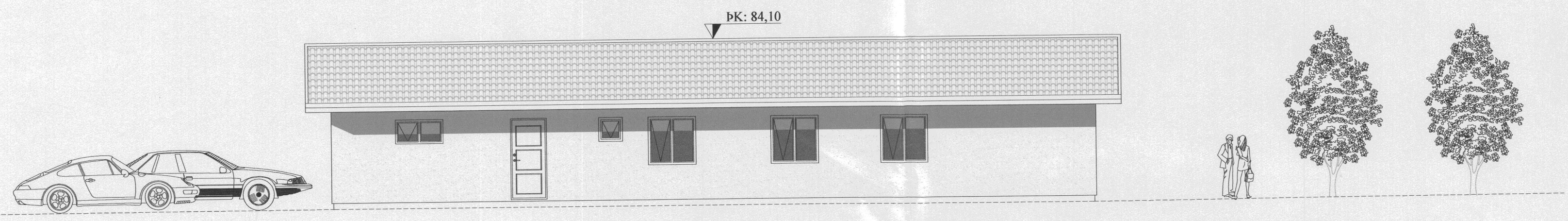

Austur

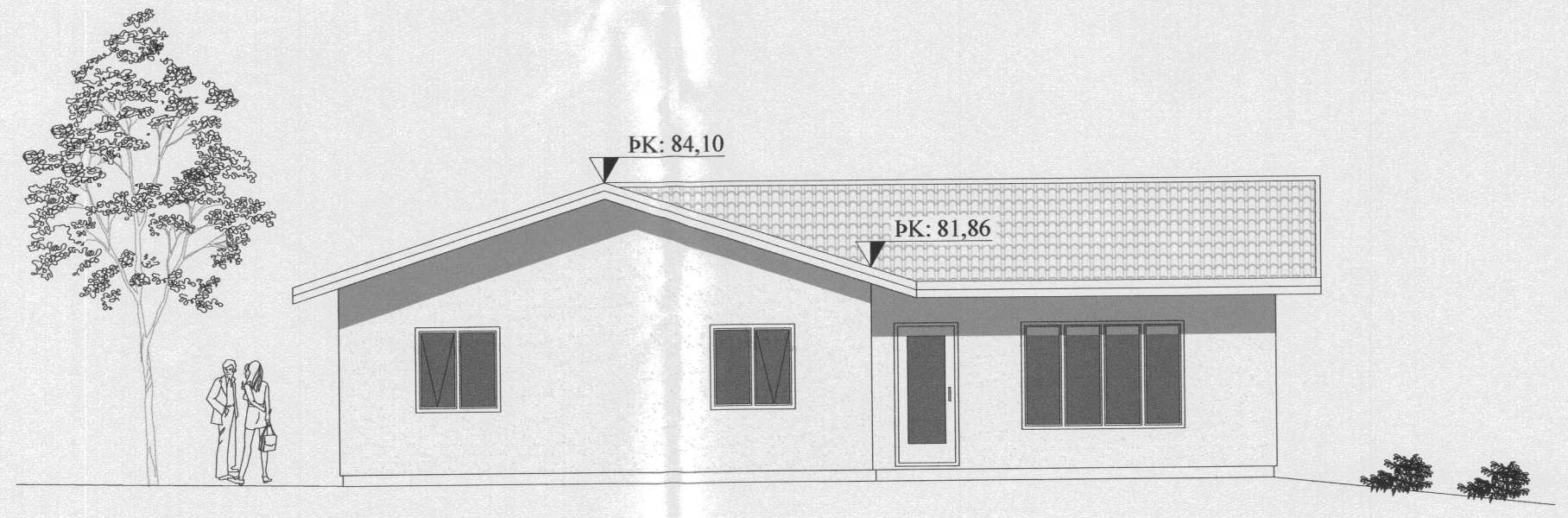

Norður

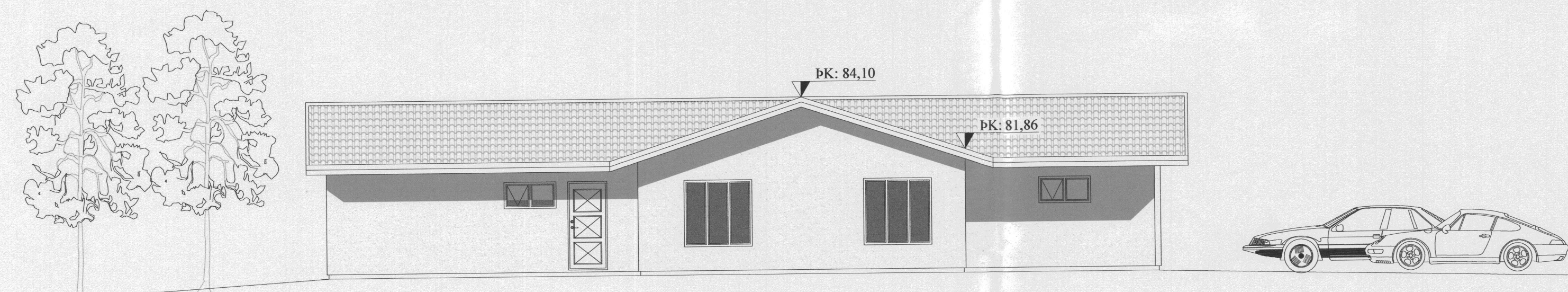

Vestur