

Samb. 22.02.2005
 BYGGINGARFULLTRÚI
 HRUNAMANNAREPPS
 Hinn Einnarsson

Almennar skýringar:

Efni og gerð:
 Sökkull, gólfplata eru úr járnbentri steinsteypu. Þak er timburþak. Þakið er borðaklætt og þar ofan á kemur báruð málmklæðning. Veggir eru gerðir úr timri klæddir með Steni klæðningu. Lagnir eru lagðar í vegg og gólf.

Brunaveggur E1 60 milli bílageymslu og íbúðar skal vera í fullri húsbreidd. Veggurinn skal ná út að ystu vegg- og þakklæðningu. Loft- og veggklæðningar bílageymslu skulu vera í flokki 1.

Í bílageymslu skal vera handslökkvitæki af viðurkenndri gerð. Við val og staðsetningu á handslökkvitækjum má leita ráðgjafar hjá slökkviliðsstjóra og hafa ber hliðsjón af leiðbeiningum og reglum Brunamálastofnunar ríkisins og Vinnuefirlits ríkisins.

Handslökkvitæki skulu vera í samræmi við ÍST-EN3. Reykskynjarar eru samtengdir.

Allar útihurðir (hurðarflekar) eru 900 mm að breidd einning hurð inn úr anddyri aðrar hurðir eru 800mm. 2 bílastæði eru á bílaplani.

Annað:

Einstakir byggingahlutar skulu uppfylla eftirfarandi U-gildi:

Byggingarhluti	W/m² K
Útveggir	0,40 (150 mm steinull)
Þak	0,20 (200 mm þakull)
Gólf	0,30 (75 mm plasteinangrun.)
Gluggar (k-gler)	2,00 (Tvöfalt k-gler)
Hurðir	3,00 (35 mm gegnheil viður)

- Útgangur.
 - Rýmingarleið.
 - [R] Reykskynjari.
 - [LR] Loftræsting.
 - [HS] Handslökkvitæki
 - [GN] Niðurfall.
 - [GSN] Gegnumstreymisniðurfall.
 - [BO] Björgunarop, stærð gefin á teikningu.
 - 00,00 FG Gólfkóti á frágengið gólf.
 - [Inntök] Inntök fyrir hitaveitu, vatnsveitu, rafmagnsveitu og síma.
- Öll mál eru í millimetrum, nema annað sé tekið fram.

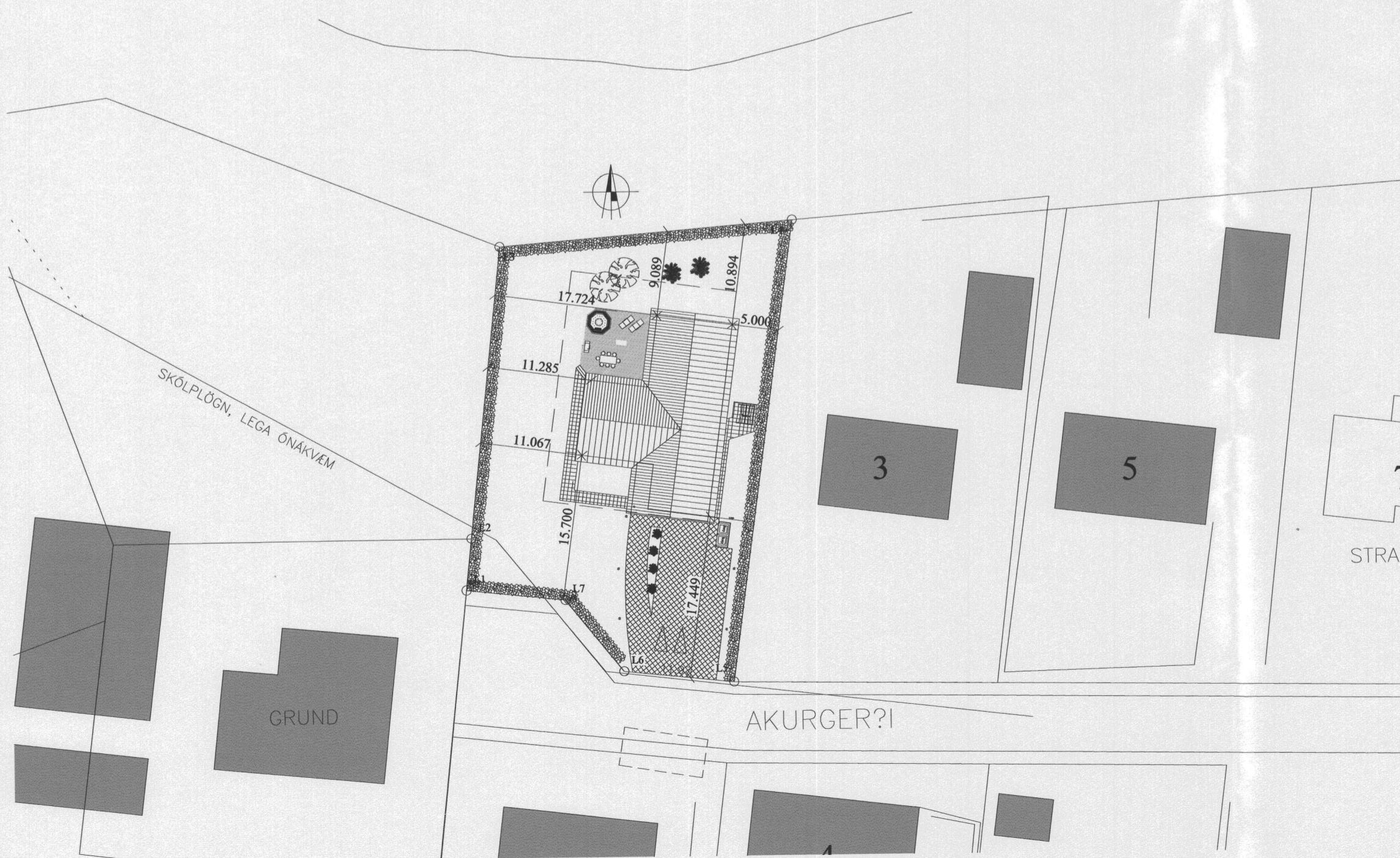
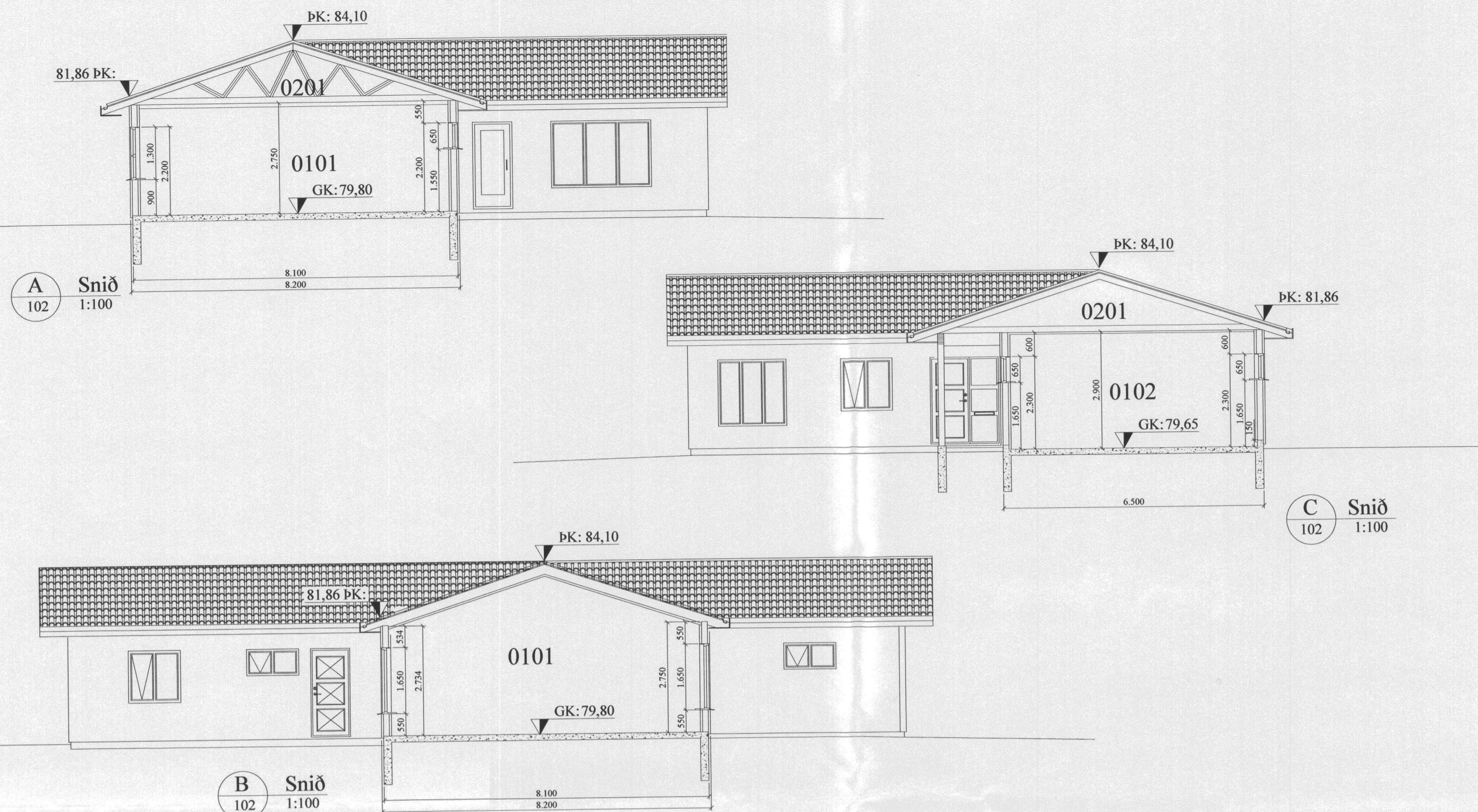

Akurgerði 1

Flatarmál íbúðar : 160,9 m²
 Flatarmál bílageymslu : 54,0 m²
 Samtals flatarmál : 214,9 m²

Flatarmál lóðar : 1339,8 m²
 Nýtingarhlutfall : 0,16%

Rúmmál íbúðar : 509,5 m³
 Rúmmál bílageymslu : 167,9 m³
 Samtals Rúmmál : 677,4 m³

A			
Br:	Hverju breytt:	Dags:	Kvittun:
Akurgerði 1			Teikn nr:
845 Flúðir			102
Aðalteikningar			Frumstærð:
Sneiðmyndir og afstaða			A2
Dags:	14 jan 2005	Skala:	1:100
Hann:	ÓRE		
Samb:	020162-3099	V.nr04 142	Teikn: ÓRE

VGS
 VERKFRÆÐISTOFA
 GUÐJÓNS P. SIGFÚSSONAR EHF.
 AUSTURVEGI 42, 2. HÆÐ,
 800 SELFÓSSI
 S: 482 2805, F: 482 3818
 NETFANG: VGS@VGS.IS