

BYGGINGARFULLTRÚ  
 Samp. 30/5'88  
 HRUNAMANNAREPPS

*Hannað GVG*

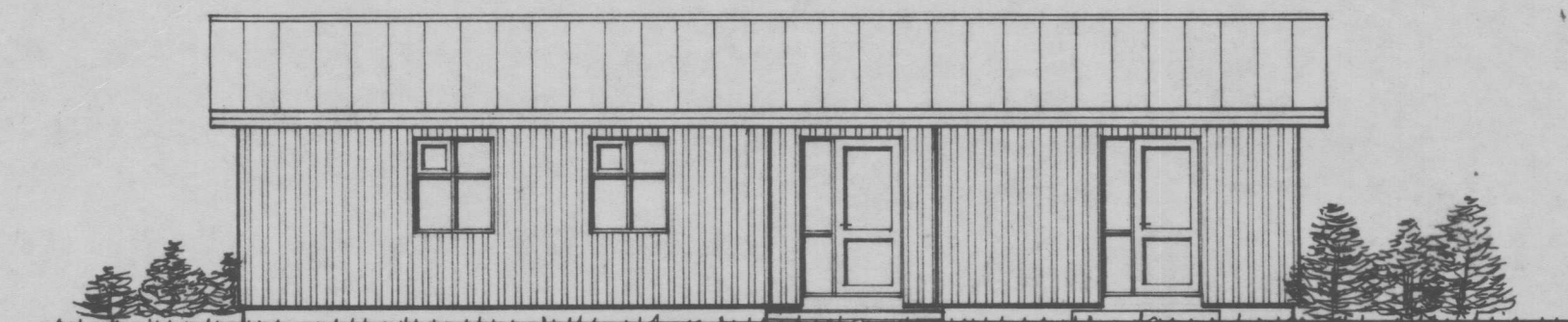
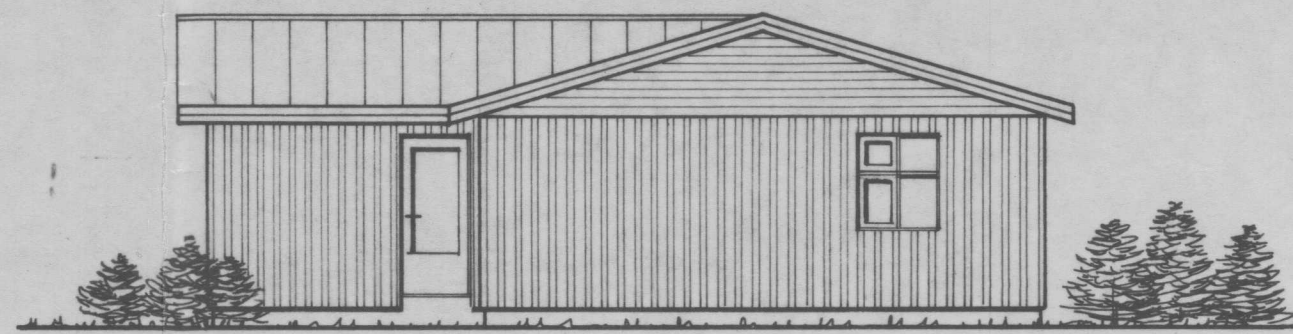
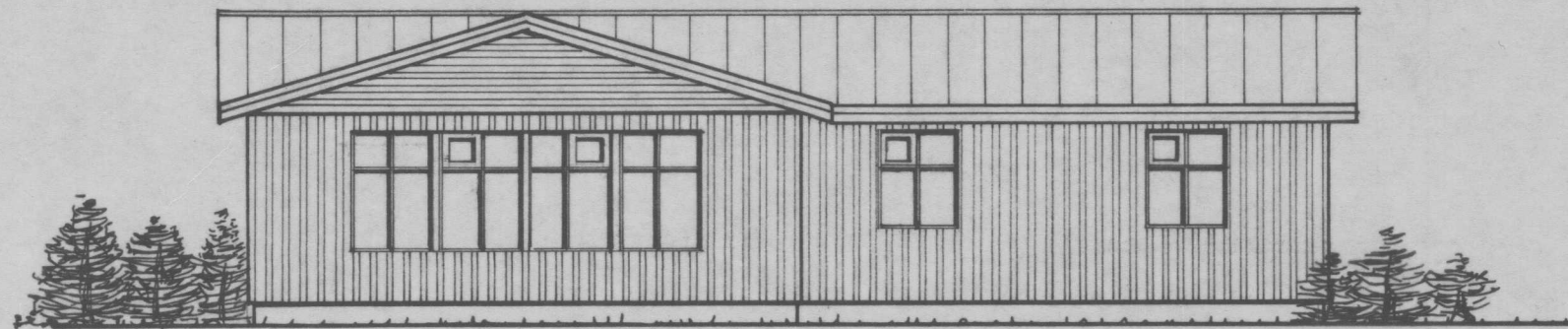

**SKÝRINGAR:**

Stærð húss:  
 Húsið er timburklætt, veggir ekki lakari en B 60 og loft ekki lakara en B 30.  
 Þakefni: Báráðar málmplötur á þaki, klæddu borðum og undirlagsþappa.  
 Þakhalli er 17°.  
 Stærð lóðar: \_\_\_\_\_ m<sup>2</sup>.  
 Nýtingarhlutfall: \_\_\_\_\_.

Kólnunartölur:	W/m <sup>2</sup> °C
Gólf á fyllingu	0.30
Gólf á skriðkjallara	0.30
Útveggir	0.40
Þak	0.20
Gluggar með tvöf. "venjulegu" gleri	2.90
Gluggar með tvöf. K-gleri	1.80
Vegið meðaltal útveggja	0.80

Einangrun útveggja: 125 mm glerull/steinull  
 Einangrun þaks : 200 mm glerull/steinull  
 Einangrun gólfs : Á skriðkjallara: 150 mm glerull/steinull.  
 Á fyllingu: 75 mm frauðplast, 25 kg/m<sup>3</sup>. (sökkull einangrast líka).

Gler í gluggum  
 Tvöfalt K-gler með 12 mm loftbili.  
 Aðrir gluggar: Tvöfalt gler með 12 mm loftbili.  
 Bj: Björgunarpíp skv. grein 6.2 í brunamálaereglugerð.

Burðarþolshönnuður: *Gunnar Váni Sigurson DRÖ. SF.*

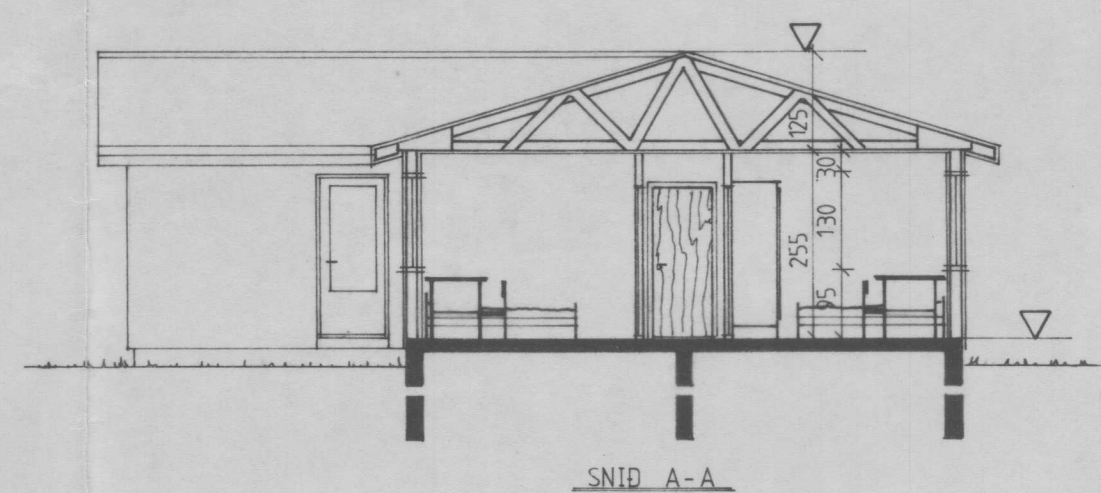

SNID A-A

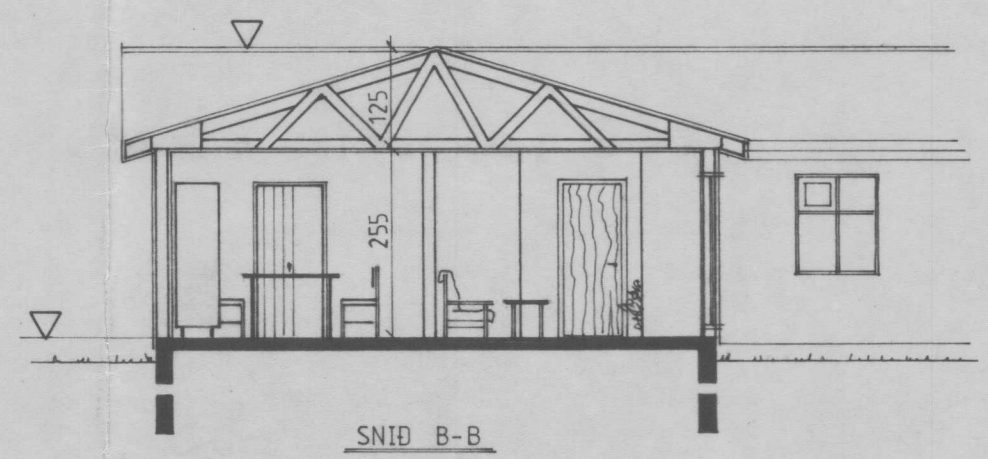

SNID B-B

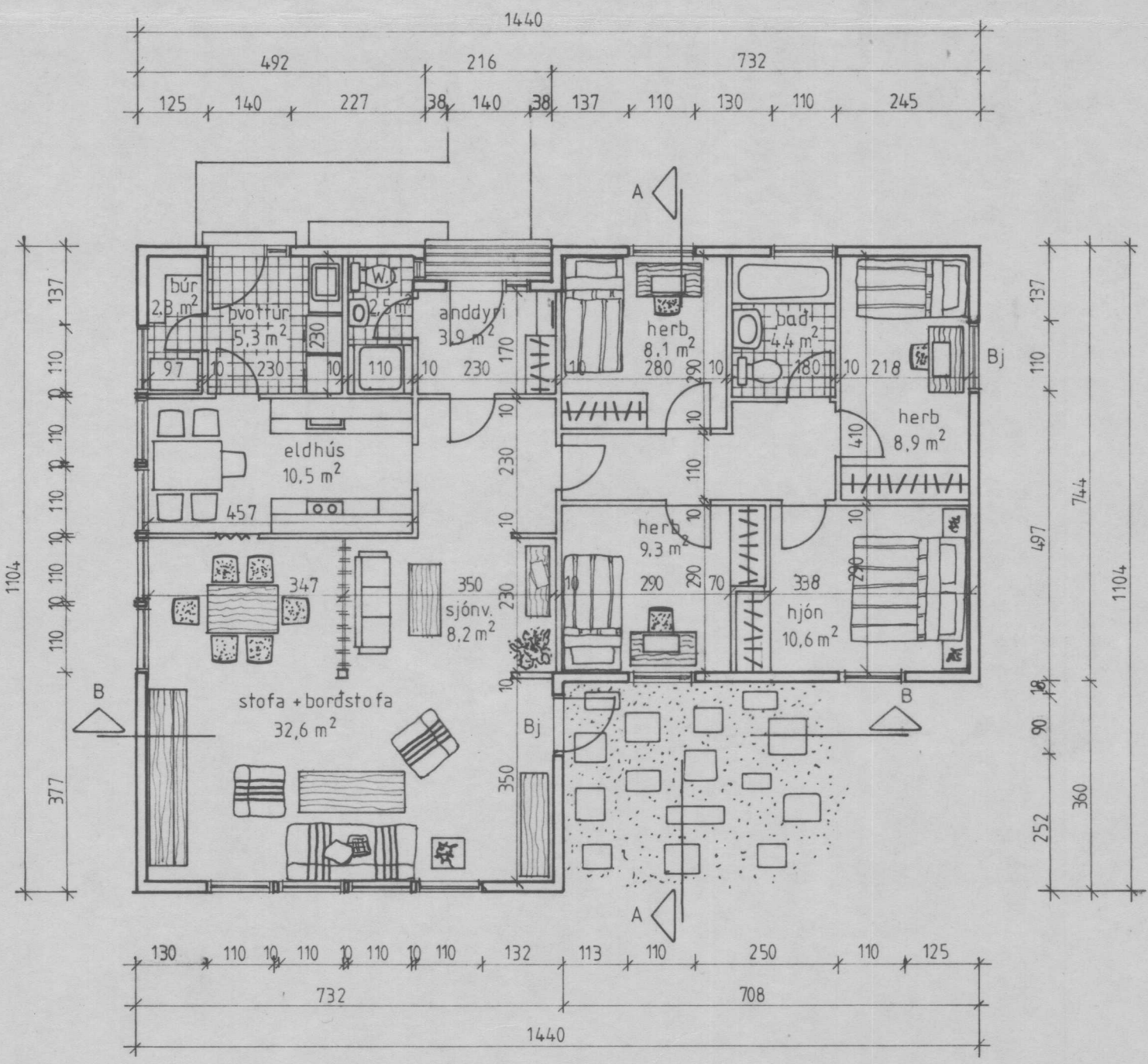

AKURSHÚS - GERÐ V-132

verkefni GRUNNMYND - ÚTLIT - SNID	hannað GVG	teiknað GVG	samp.
	kvarði 1:100	dags. 01.02.86	nr. 87-16-01
	breytt		

VERKFRÆÐI- OG TEIKNISTOFAN SF.  
 300 AKRANES - KIRKJUBRAUT 40  
 P.O. BOX 128  
 SIMAR 1785 OG 1085  
*Gunnar Váni Sigurson*