

BYGGINGARFULLTRÚI  
 Samp. 12/94  
 HRUNAMANNAREPPS  
 Hólmur Steinarsson

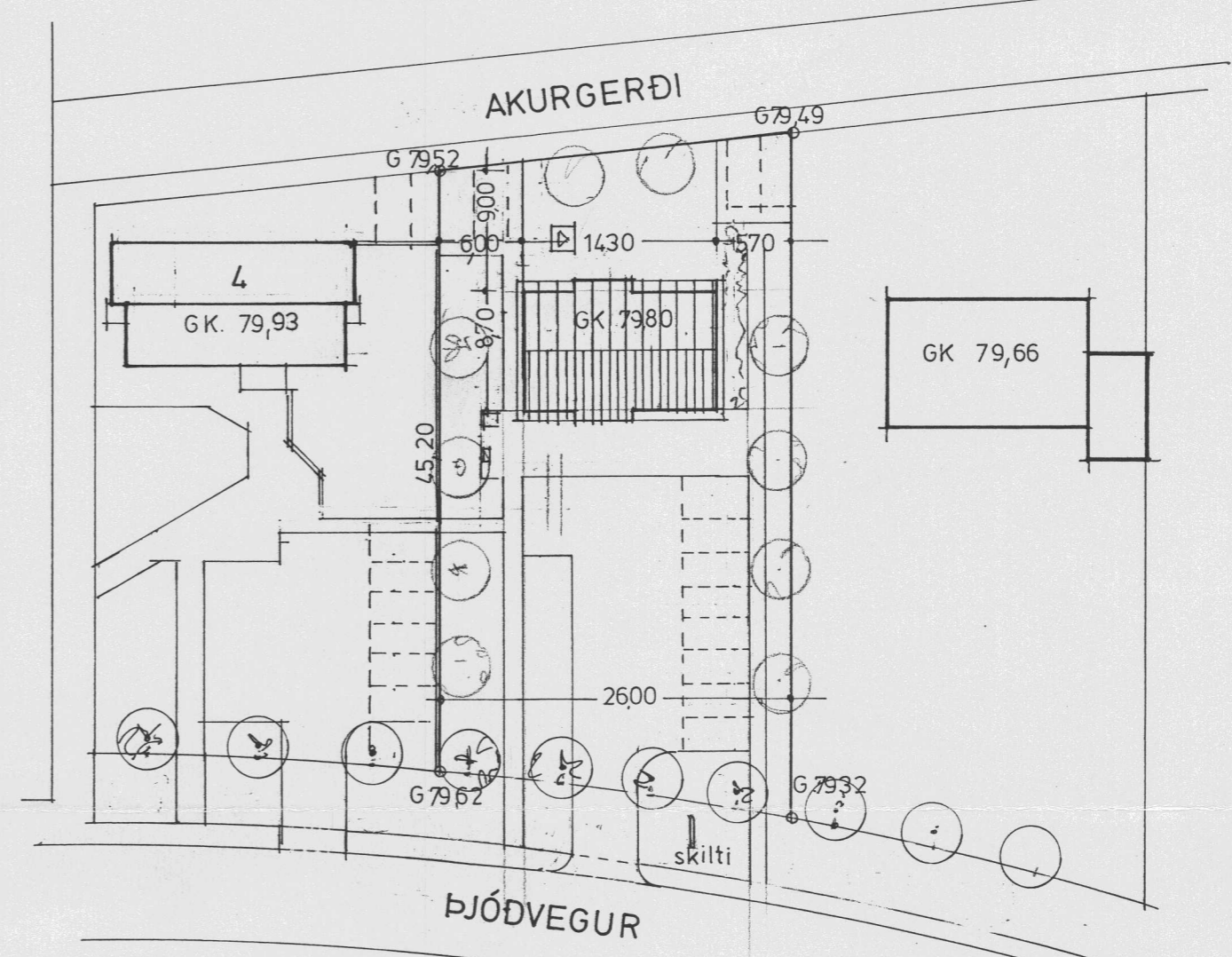

Afstöðumynd 1:500

Hæðir eru í nýrri hæðarkerfinu

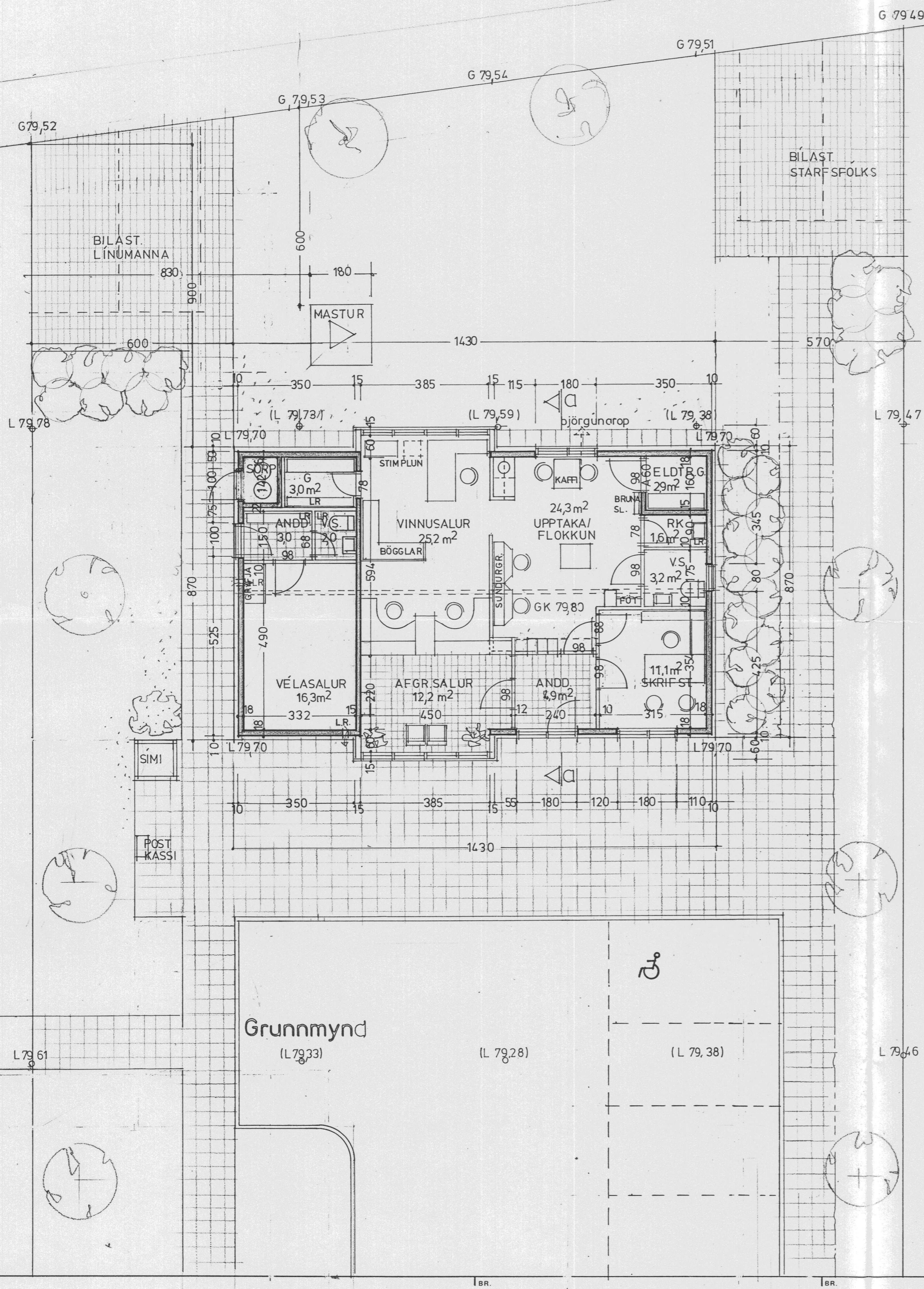
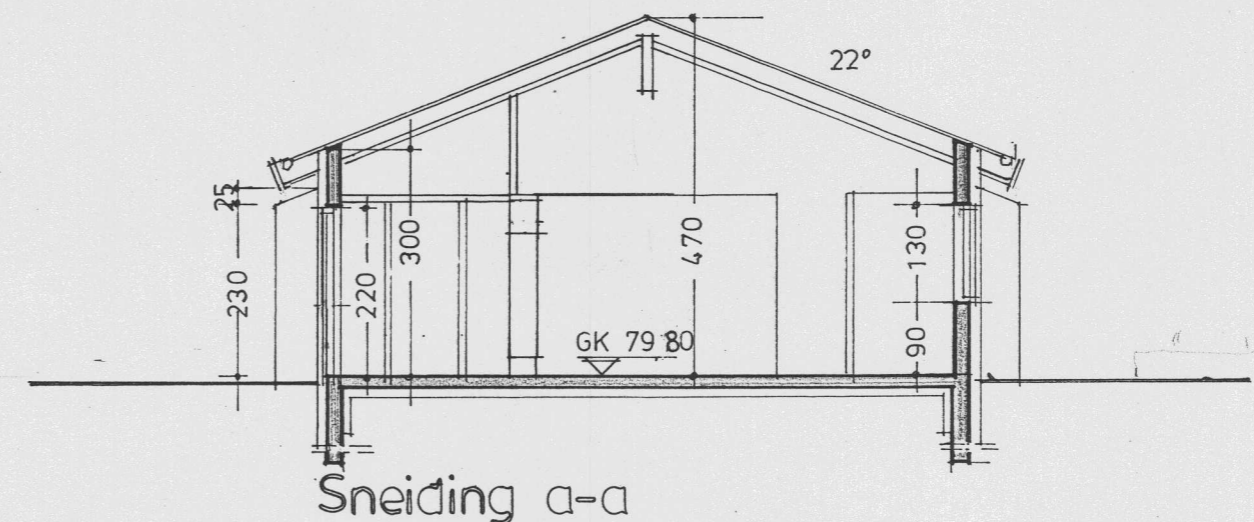

Sneiding a-a

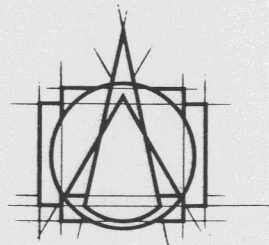

TEIKNISTOFAN HF  
 ÁRMÚLAG  
 108 REYKJAVÍK & SÍMI 38750

GÍSLI HALLDÓRSSON ARKITEKT FAI  
 JÓSEF REYNIS ARKITEKT FAI  
 LEIFUR GÍSLASON BYGGINGAFRÆÐINGUR FAI  
 HALLDÓR GUÐMUNDSSON ARKITEKT FAI

**Efni og áferð:**  
 Staðsteypt hús, einangrað að utan og klætt með "Steni"-plötum í ljósum lit.  
 Borðaklæðning, þakpappi og þakjám á þaki.  
 K-gildi útveggja og þaks skv. byggingarreglugerð og ÍST 66  
 Allir heilir innveggir eru a.m.k A60. Loftaklæðningar í flokki 1.  
**Brunavarnir:**  
 Í húsið kemur brunaviðvarnarkerfi, ÚT-ljós við rýmingarleiðir og neyðarlýsing.  
 Staðsetning og gerð handslökkvotækja í samráði við slökkviliðsstjóra.

**Heildarstærðir:**  
 Flatarmál: 129,39 m²  
 Rúmmál: 491,05 m³  
 Flatarmál lóðar: 1107,6 m²  
 Nýtingarhlutfall: 0,12

VERKEFNI PÓSTUR OG SÍMI  
 AKURGERÐI  
 FLÚÐUM

VERK Grunnmynd  
 afstöðumynd og sneiding

SAMP. *Josef Reynis*

MÁL 1:100, 1:500 NR. A.1

DAGS. 01.06. '94

TEIKN. JR isc