

SAMDYKKT

06 JAN. 2019

Stefan Guðmundsson
Byggingafræðingur, úppsý. Amessýslu og Flóahf.

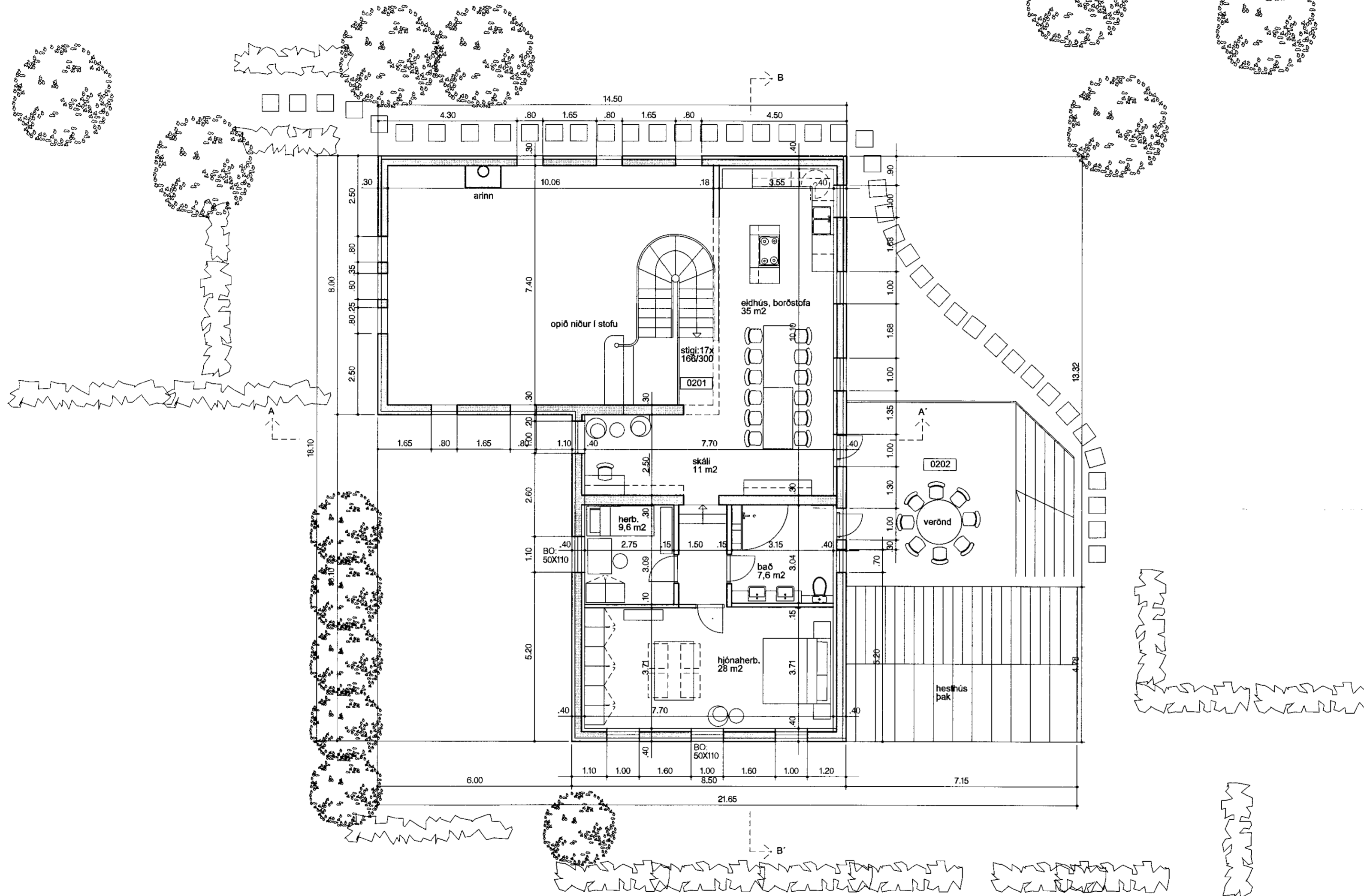

ÁSASKÓLI, íbúðarhús
Katrínar Sigurðardóttur og
Stefáns Guðmundssonar
í Skeiða-og Gnúpverjahreppi

VERKKAUPI: Stefan Guðmundsson

KENNITALA VERKKAUPA: 210556 5679

STAÐGREINIR: 10001

LANDSNÚMER: 166524

EFNI: GRUNDMYND 2.HÆÐ

MÆLIKVARDI: 1: 100

VERKNR: 912

FRUMSTÆRD BLADS: A2

TEIKN. NR: 103

TEIKNAD: SS

YFIRFARID:

DAGSETNING ÚTGÁFU: 01.12.2009

ENDURSK.:

BASALT
arkitektar

Mýrargata 2

101 Reykjavík

sími: 515 1400

svar@basalt.is

kt: 66090 1050

kt: 300653 3169

ADALHÖNNUÐUR: Sigríður Sigþórsdóttir, arkitekt FAI,

Sigríður Sigþórsdóttir

Teikninguna má ekki afrita með neinum hætti, að hluta til eða í heild án skriflegs leyfis höfundar.