

Samp. 24.09.2002
 BYGGINGARFULLTRÚI
 HRUNAMANNAREPPS
 Jónas Einarsson

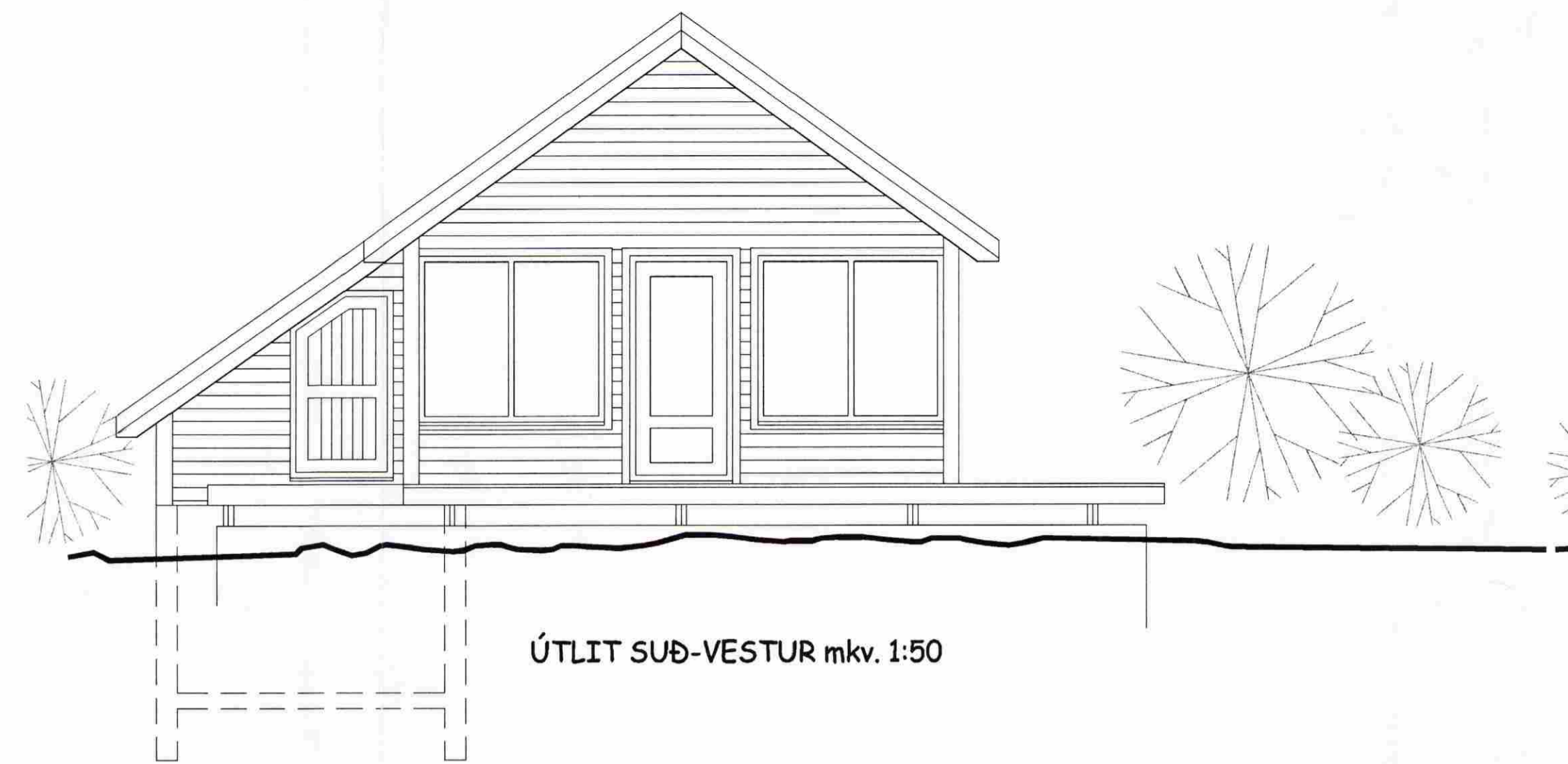

ÚTLIT NORÐ-VESTUR mkv. 1:50



ÚTLIT SUÐ-VESTUR mkv. 1:50

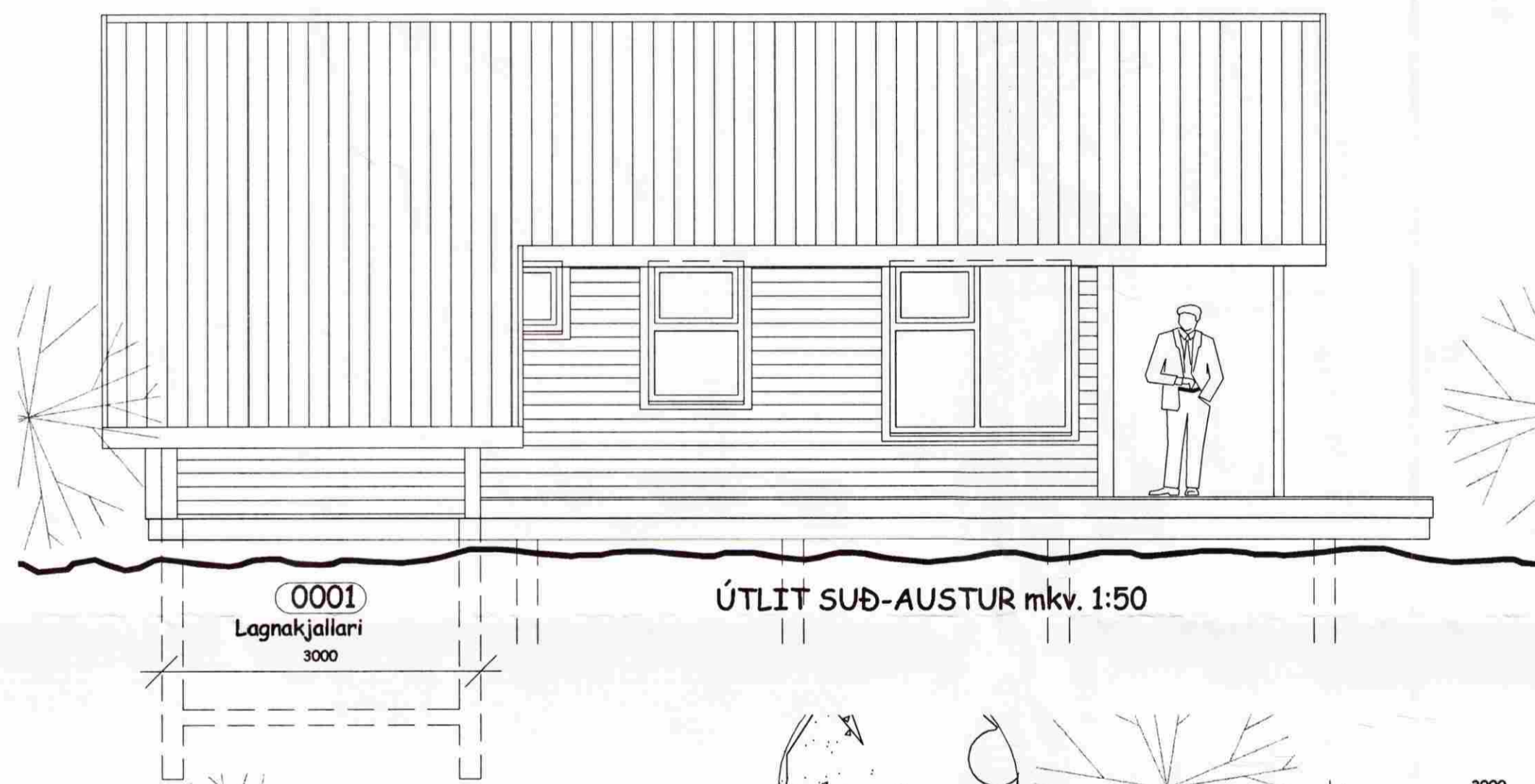

ÚTLIT SUÐ-AUSTUR mkv. 1:50

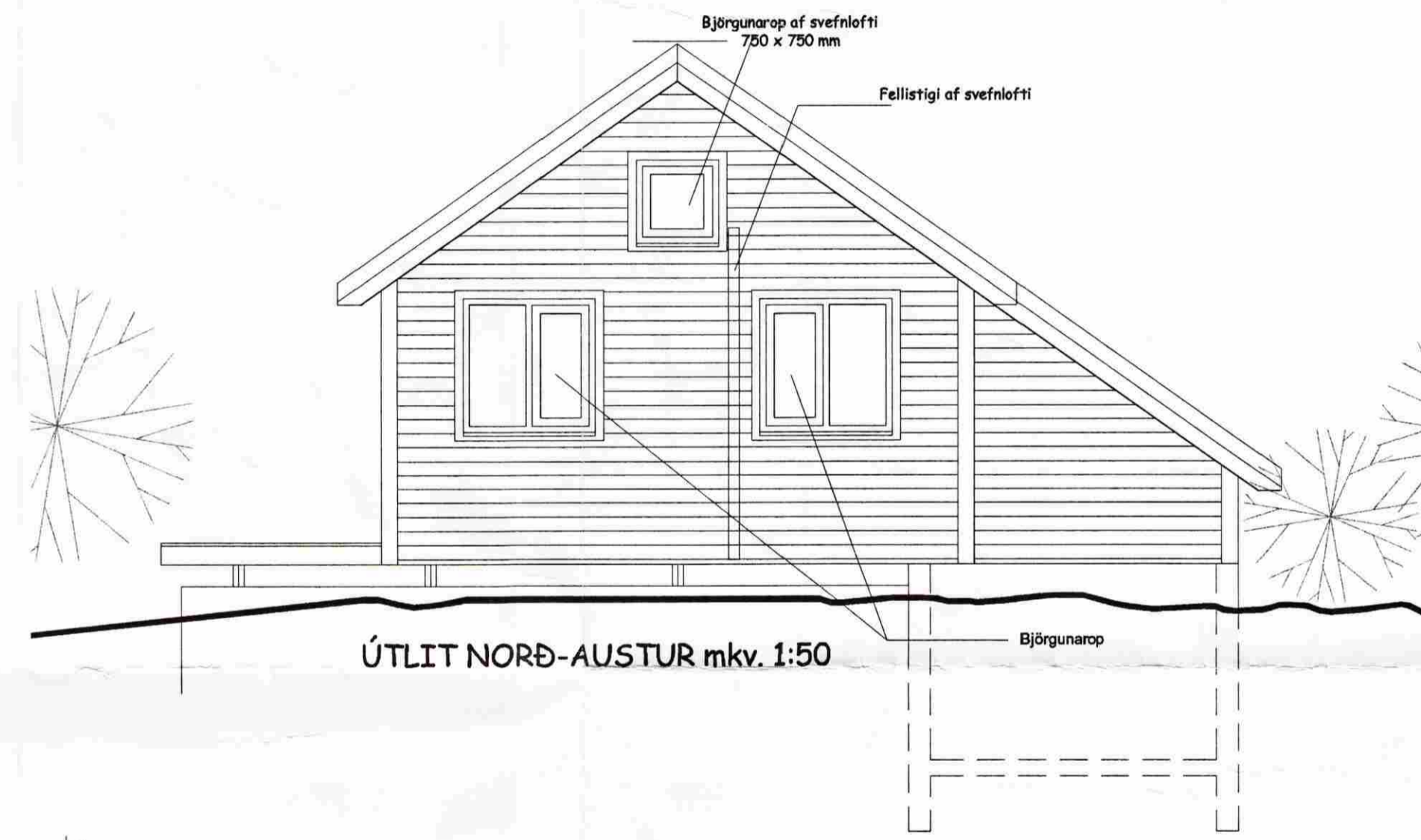

ÚTLIT NORÐ-AUSTUR mkv. 1:50

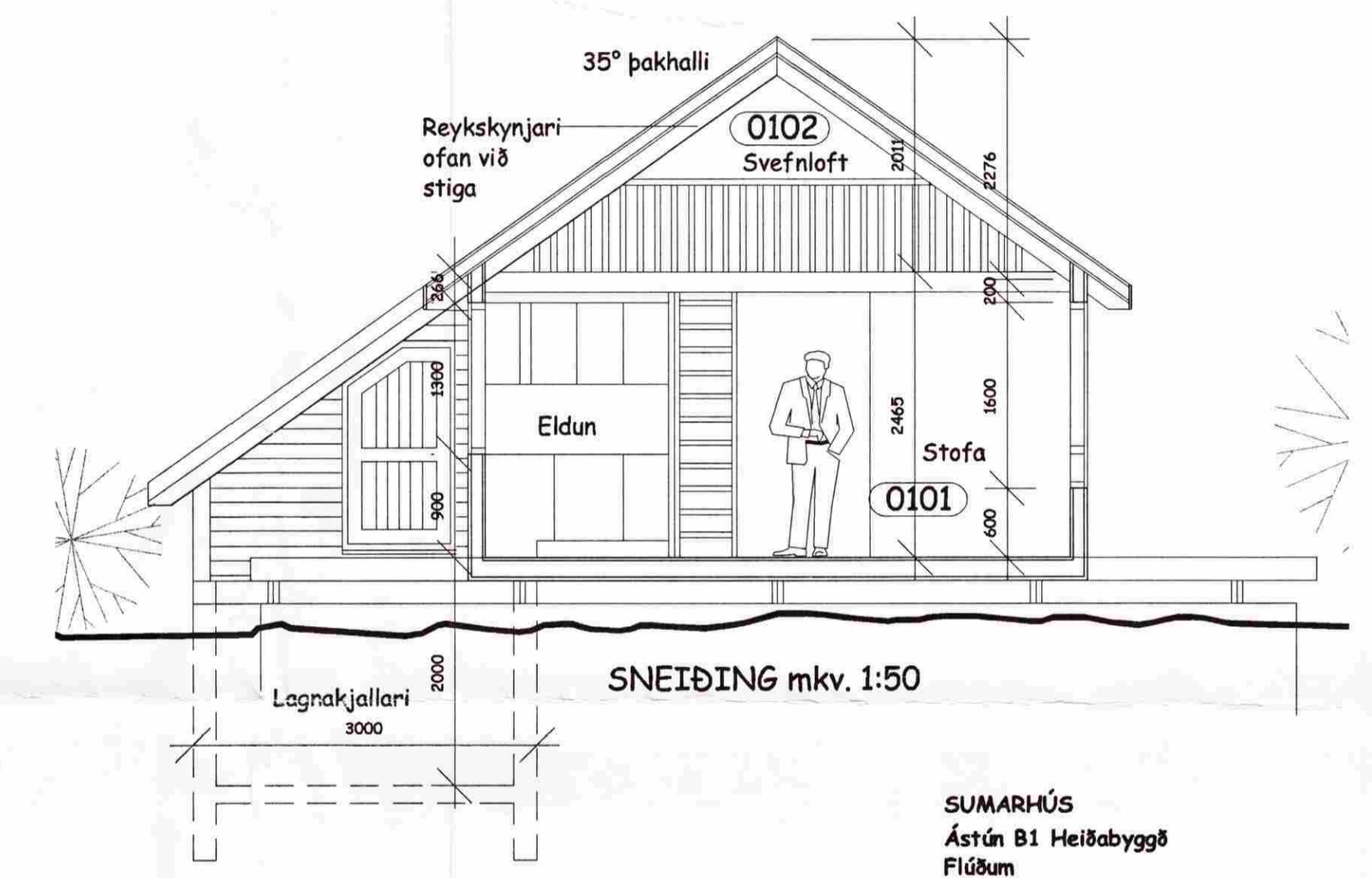

SNEIÐING mkv. 1:50

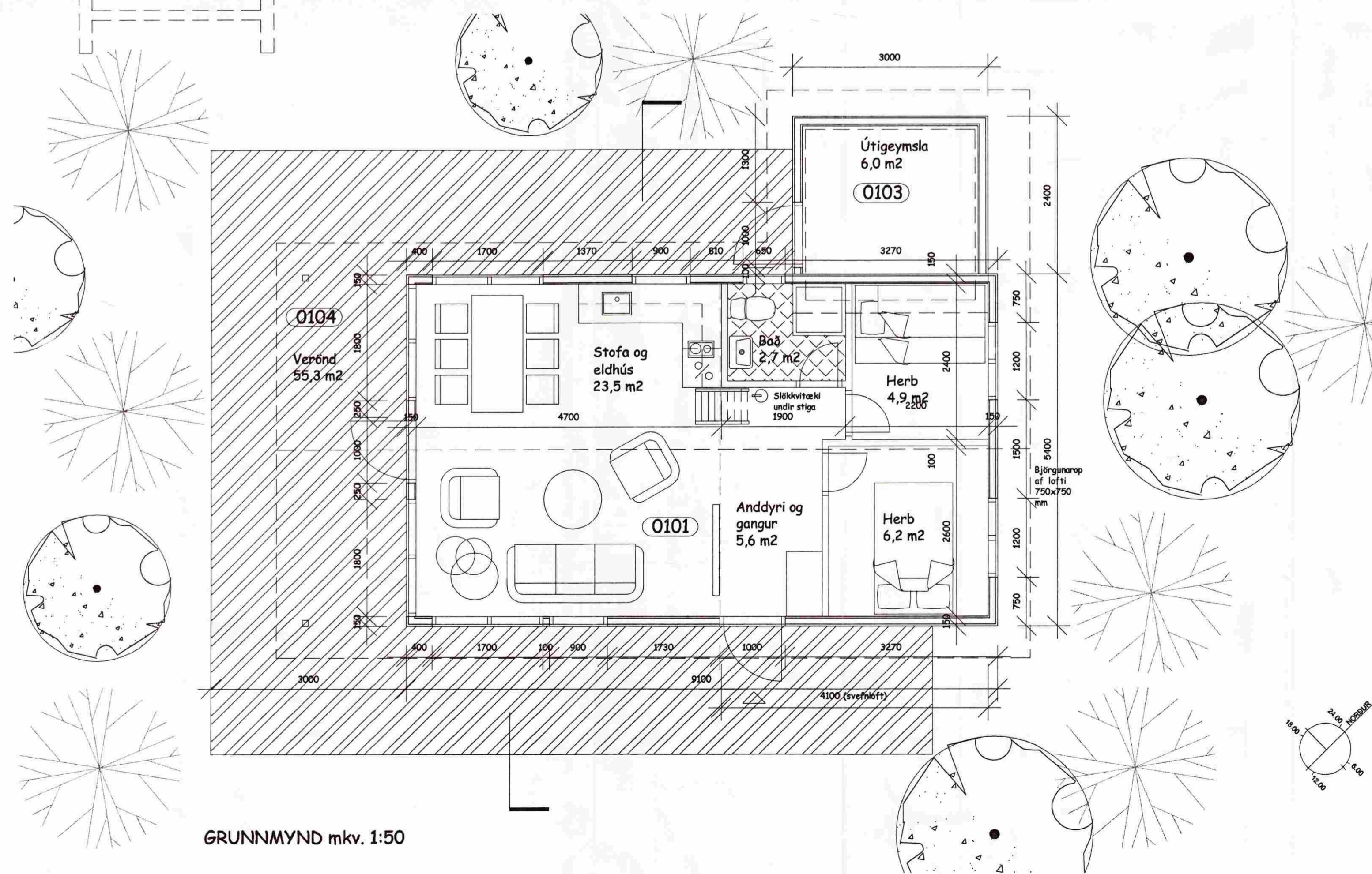

GRUNNMYND mkv. 1:50

SUMARHÚS
 Ástún B1 Heiðabyggð
 Flúðum
 Landnr: 190 295
 Staðnr: 1220 0010

Stutt lýsing:

Húsið er timburhús, 50x125 mm grínd klædd með krossvið og loftaþri kúþri vatnaskæðningu. Einangrað með 125mm steinull og klætt að innan með panil. Rakaserra a.m.k. 500 pam og þakpappi max. 20 pam. Gólfbitar eru 50x150 mm c/c 600 á 2x50x200 mm dregurum c/c 2.100 hvílandi á 200 mm steypum þverveggjum. Gler er tvöfalt K-gler og þak sperrubak c/c 600 mm, einangrað ofan á sperrum með 125 mm steinull og klætt með bárustáli. Undir útigeymslu er staðsteypur lagnakjallari með aðgengi um lúgu í gólf geymslunnar. Lútur eru "háttúrulegir".

Húsið er smíðað í Reykjavík af Kjörverki ehf. og flutt á staðinn.

Helstu stærðir skv. skráningartöflu:

Brúttóflatarmál	: 87,4 m ²
Brúttóruðmál	: 214,9 m ³
Birtflatarmál	: 61,6 m ²
Skiptarúðmál	: 151,114 m ³

RAGNAR AUÐUNN BIRGISSON
 ARKITEKT FAÍ.
 REYDARKVÍSL 19, 110 REYKJAVÍK s. 587 9107 / 695 2107
 Kl. 230160-4499

SUMARHÚS
 STARFSM.FÉLAG ÍSL.BANKA
 ÁSTÚN B1 - FLÚÐUM

1:50
 19.8.2002
 14.10.2002

05-01

Ragnar Birgisson