

Hilmar Þinnarson

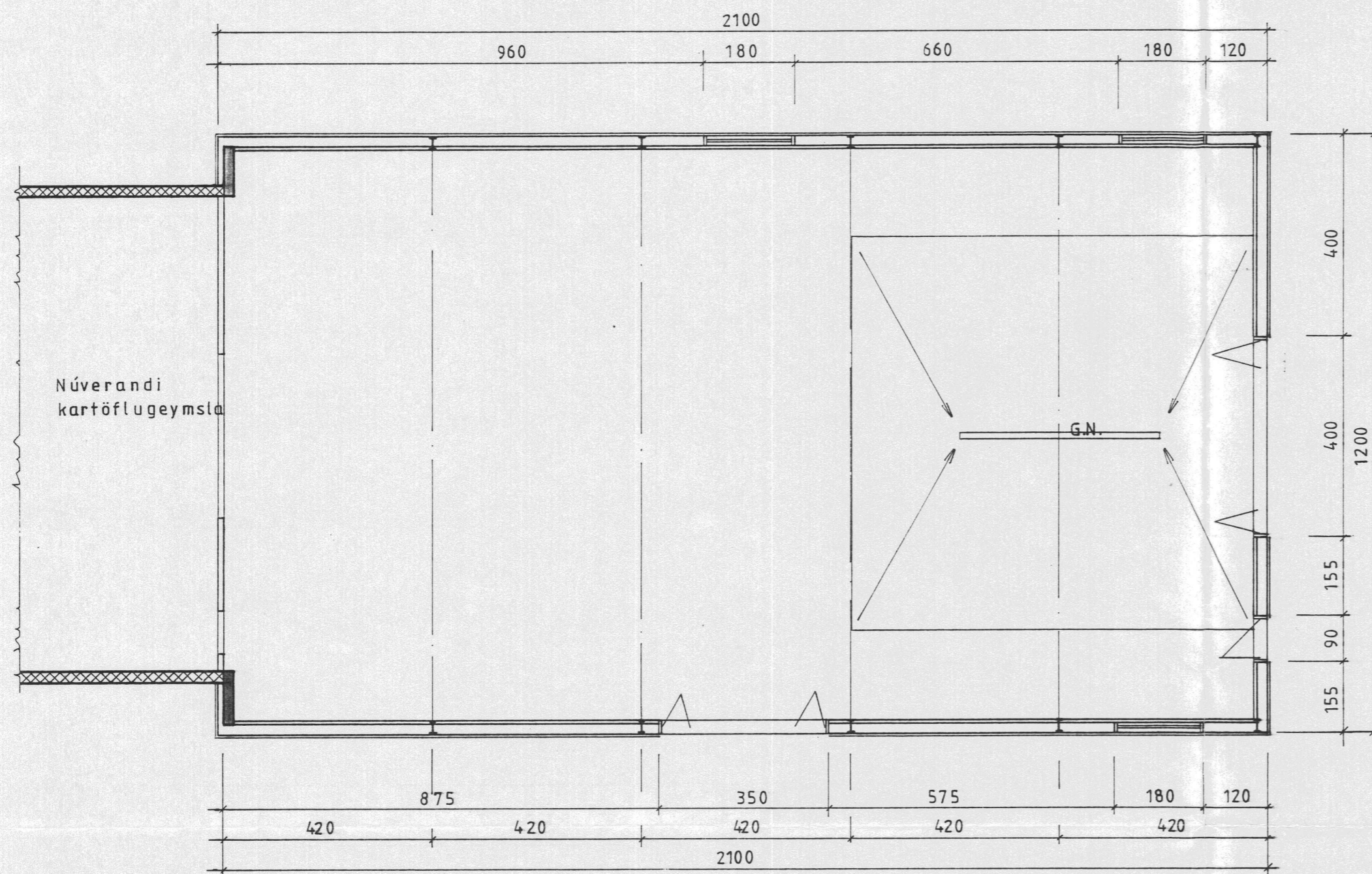

Grunnmynd
 M = 1:100

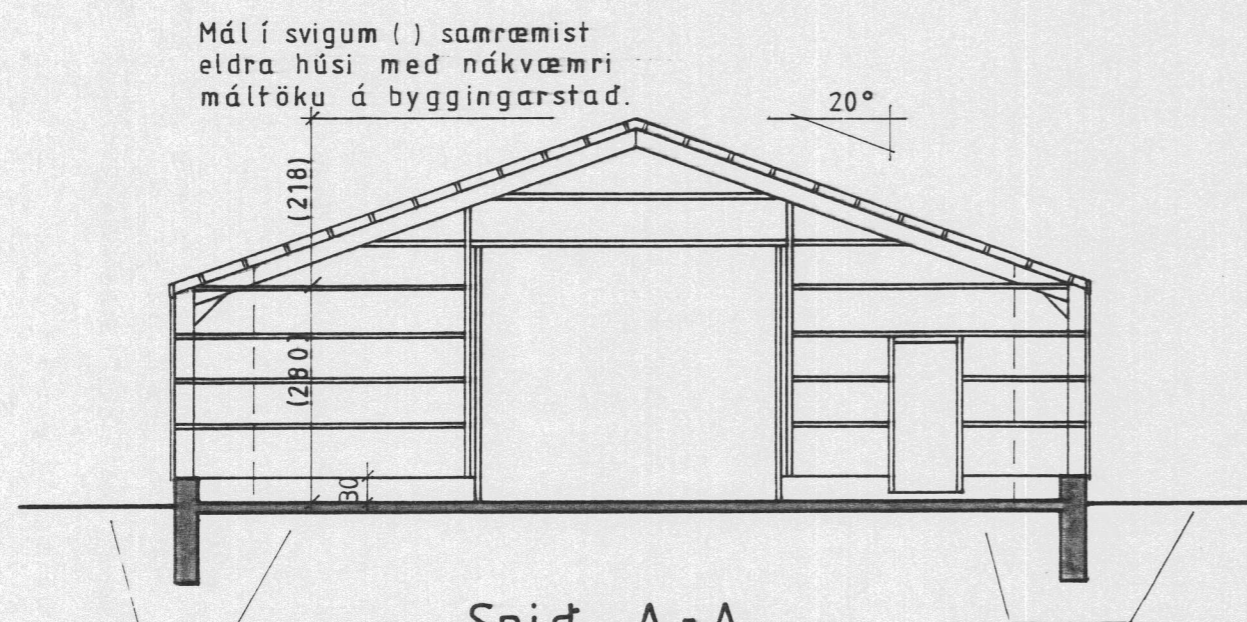

Snid A-A
 M = 1:100

Máli svigum () samræmist
 eldra húsi með nákvæmri
 máltöku á byggingarstað.

Stutt byggingarlýsing:

Húsið byggist við vesturenda á núverandi kartöflugeymslu.

Húsið er stálgindarhús á steiptum grunni. Gólfplata er steipt og vélþússuð.

Langbönd eru úr timbri. Klæðning er bárujárn, þar undir vindpappi og 10 mm asfalttex. Geymsla einangrist með 150 mm steinull, þar innan við komi þolplastdúkur og klæðning úr rakaheldum spónaplötum eða krossvið.

Gluggar eru úr timbri, gler tvöfalt verksmiðjugler.

Hurðir klæðist með sléttu galv blikki. Hurðir eru einangraðar.

Stærð: 252,0 m² 980,3 m³

Magnús Sigsteinsson