

Grunnmynd

Stutt byggingarlýsing

Húsið er viðbygging við núverandi fjós. Haughús er steinsteypt. Holufylla skal veggi og sandsementskústa. Fjósveggir eru steyptir, einangraðir að utan með 50 + 25 mm steinull í trégrind. Þar utan yfir komi vindpappi og bárustáli.

Í þaki eru trésperrur og langbönd úr timbri. Ofan á langbönd skal klæða með asfalttexi, vindpappa og bárustáli. Á milli sperra skal einangra með 150 mm steinull, neðan á sperrur skal hefta þolplastdúk (rakavörn). Að innan skal klæða þak (loft) með rakaheldum spónaplötum eða lituðu bárustáli.

Glugga skal smíða úr gagnvörðu timbri, gler er tvöfalt verksmiðjugler. Útihurðir skal klæða með stáli.

Loftræsing í geldneytafjós:
Lofntakstropur með blöndunarviftu í miðju rými. Útblástursvifta í strompi: Afköst ca. 4500 m³/klst.

Loftræsing í biðpláss/mjaltabús:
Útblástursvifta í strompi, lofntak um glugga, afköst ca. 4500 m³/klst.

Stærð:
Haughús: 160,2 m² 355,5 m³
Fjós/mjólkurhús: 219,5 m² 785,6 m³



H. S. Gunnarsson

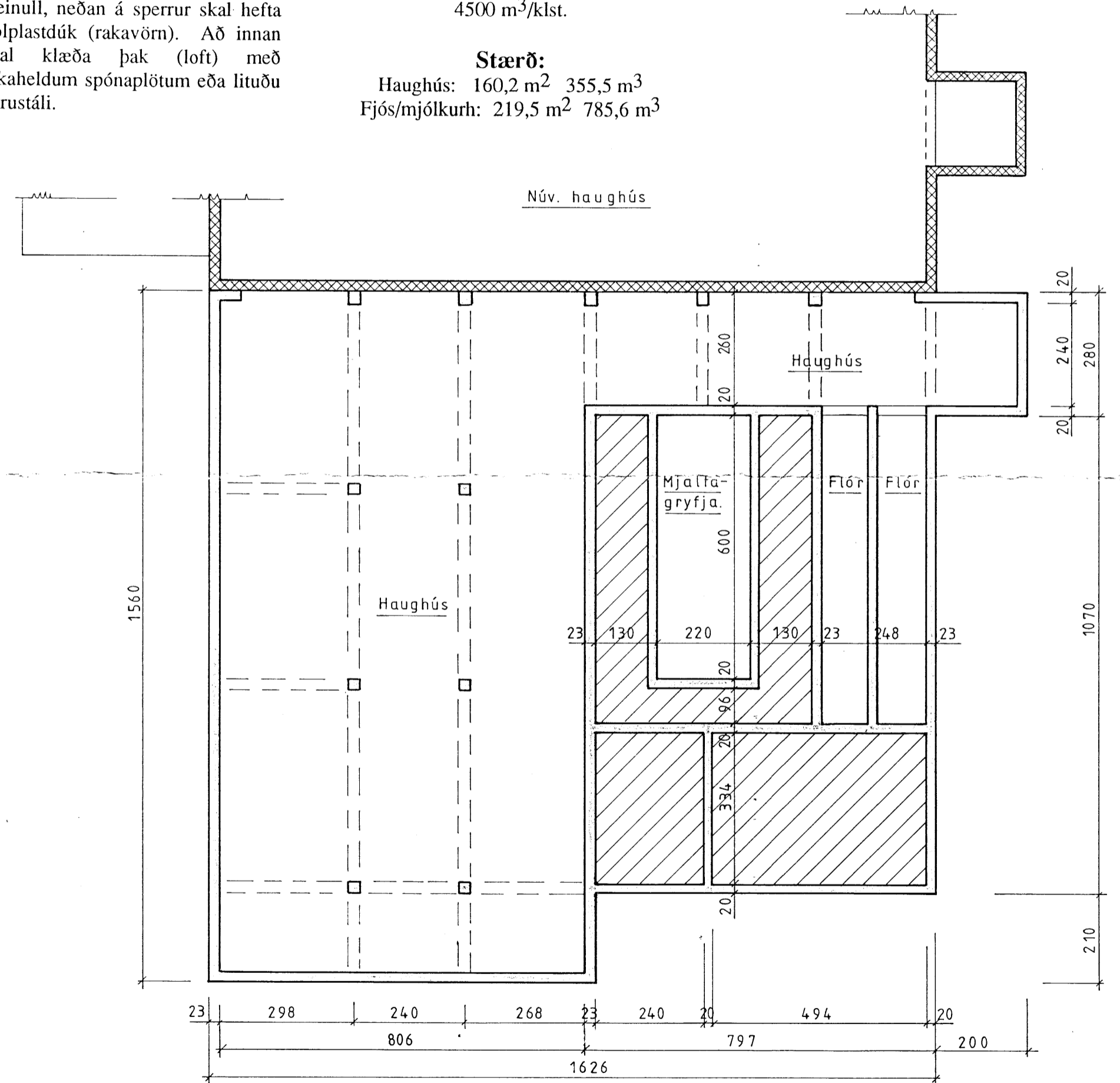

Kjallari

Magnús Sigleiman